



# CÂMARA MUNICIPAL DE SOROCABA

ESTADO DE SÃO PAULO

## DESPACHO

\_\_\_\_\_  
\_\_\_\_\_  
(PRESIDENTE)

Em \_\_\_\_\_

### REQUERIMENTO N.º:

#### **Solicitação de Duplicação e Implantação de Iluminação Pública na Estrada Vicinal Sorocaba - Iperó.**

CONSIDERANDO que este vereador foi procurado por moradores do Residencial Reserva Ipanema, que solicita a análise e providências cabíveis por parte desta Prefeitura, no que se refere à necessidade urgente de duplicação e implantação de iluminação pública no trecho municipal da Estrada Vicinal que liga Sorocaba ao município de Iperó, em especial na extensão compreendida entre A Cruz de Ferro e o Bairro Bom Jesus, totalizando aproximadamente 2 km de via dentro dos limites territoriais de Sorocaba.

CONSIDERANDO que a Estrada Vicinal Sorocaba–Iperó é uma importante ligação entre os municípios, com tráfego significativo de veículos leves e pesados, inclusive de trabalhadores e moradores que dependem diariamente da via para deslocamentos residenciais, comerciais, industriais e escolares.

CONSIDERANDO que atualmente, esse trecho encontra-se totalmente desprovido de iluminação pública, fator que compromete a visibilidade durante o período noturno, aumentando consideravelmente os riscos de acidentes de trânsito e assaltos, além de causar insegurança para pedestres e ciclistas que eventualmente utilizam a pista.

CONSIDERANDO que A expansão urbana dos bairros de Sorocaba e a crescente ocupação do entorno da estrada tornam a duplicação da via





# CÂMARA MUNICIPAL DE SOROCABA

ESTADO DE SÃO PAULO

uma medida essencial para a melhoria da mobilidade urbana, prevenindo congestionamentos e aumentando a segurança viária, isto posto é que:

REQUEIRO à Mesa, ouvido o Plenário, seja oficiado ao Excelentíssimo Senhor Prefeito Municipal, solicitando nos informar o que segue:

- 1) Existe atualmente algum projeto ou estudo técnico elaborado pela Prefeitura Municipal de Sorocaba para a implantação de iluminação pública nesse trecho da estrada vicinal?
- 2) Existe projeto técnico e previsão de orçamento para a duplicação da via no trecho sob responsabilidade do município de Sorocaba? Há estudos de impacto de tráfego ou engenharia de trânsito já realizados?
- 3) Há alguma parceria formalizada ou em andamento com o Governo do Estado de São Paulo, por meio do DER (Departamento de Estradas de Rodagem) ou outro órgão estadual, para viabilizar essas melhorias estruturais na estrada, seja por meio de convênios, repasses ou execução direta?

S/S., 27 de Janeiro de 2026.

**João Donizeti Silvestre**  
Vereador





# CÂMARA MUNICIPAL DE SOROCABA

ESTADO DE SÃO PAULO

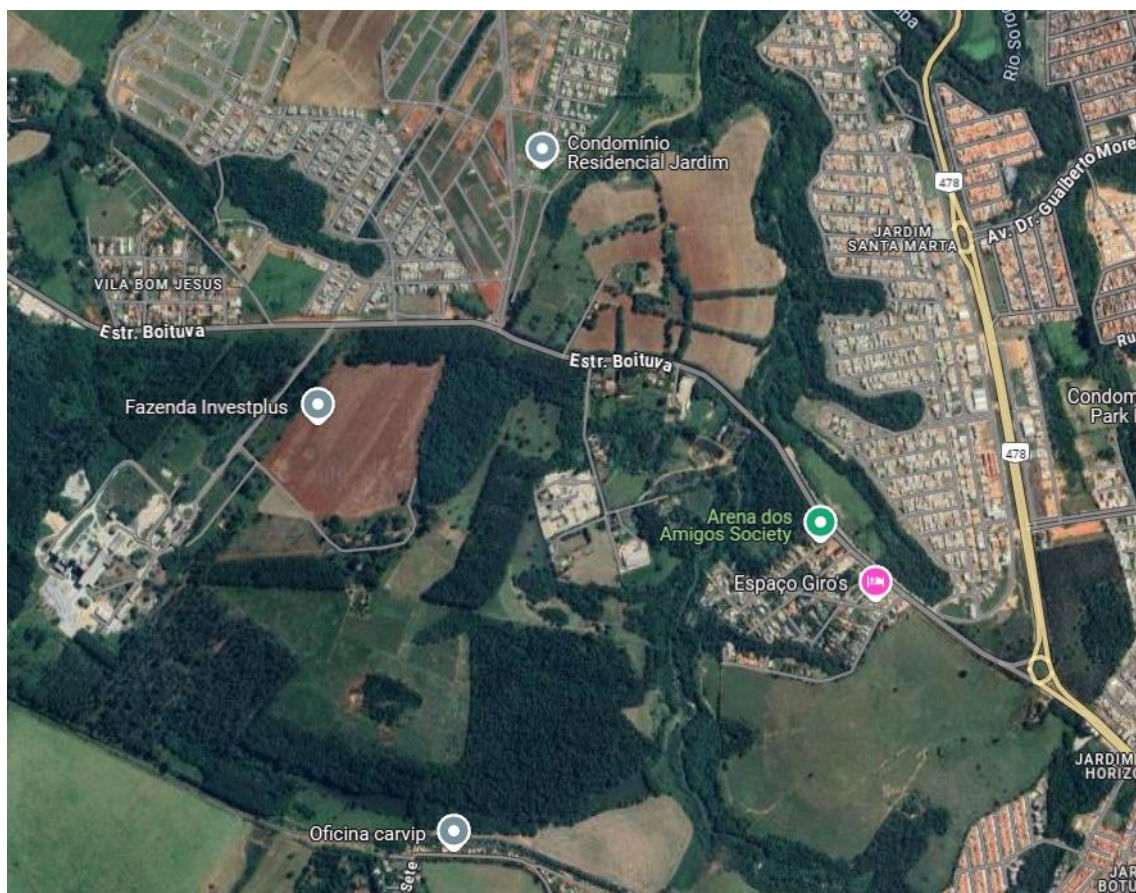

Autenticar documento em <https://sorocaba.camarasempapel.com.br/autenticidade>  
com o identificador 3300310039003400350031003A005000, Documento assinado digitalmente conforme  
art. 4º, II da Lei 14.063/2020.

## PROTOCOLO DE ASSINATURA(S)

O documento acima foi assinado eletronicamente e pode ser acessado no endereço <https://sorocaba.camarasempapel.com.br/autenticidade> utilizando o identificador 3300310039003400350031003A005000

Assinado eletronicamente por **João Donizeti Silvestre** em 27/01/2026 10:12

Checksum: **77BB3513C99D9A3A1DC727224D38815A189024AD8EE5D5852EDD0674017255D7**



Autenticar documento em <https://sorocaba.camarasempapel.com.br/autenticidade>  
com o identificador 3300310039003400350031003A005000, Documento assinado digitalmente conforme  
art. 4º, II da Lei 14.063/2020.