



# CÂMARA MUNICIPAL DE SOROCABA

ESTADO DE SÃO PAULO

## DESPACHO

\_\_\_\_\_  
(PRESIDENTE)

Em \_\_\_\_\_

### REQUERIMENTO N.º:

**Informar sobre a possibilidade de implementar vagas rápidas para motos na região central de Sorocaba.**

**CONSIDERANDO** que este Vereador recebeu de um munícipe uma reclamação sobre a dificuldade de estacionar sua motocicleta no centro da cidade, especialmente na região da Rua Álvaro Soares. Alega que:

*“Não existem mais vagas destinadas a motos no centro da cidade, o pessoal que trabalha nas lojas chegam cedo e só saem no final da tarde. Ai a gente que precisa parar nas ruas do centro não acha vaga. Precisa abrir mais vagas urgente.”*

**CONSIDERANDO** que basta rodar nas ruas do centro no horário comercial para observar que realmente é muito complicado conseguir uma vaga;

**CONSIDERANDO** que além das pessoas que se dirigem aos estabelecimentos do centro, existem muitos entregadores que fazem suas entregas com motocicletas, necessitando de um local adequado para uma parada rápida.

**CONSIDERANDO** que um destes entregadores sugeriu a criação que vagas rápidas para carga e descarga, exclusivas para motocicletas, certamente ajudaria no trabalho destes profissionais, bem como de quem solicitou a entrega;





# CÂMARA MUNICIPAL DE SOROCABA

ESTADO DE SÃO PAULO

**CONSIDERANDO** que há mais de duas décadas o crescimento das motos vem crescendo em virtude do aumento da renda da população, encarecimento dos carros e crescimento dos aplicativos de entrega, segundo os especialistas.

**CONSIDERANDO** que uma matéria do portal G1<sup>1</sup>, veiculada em janeiro de 2024, tratou do assunto expondo os seguintes dados:

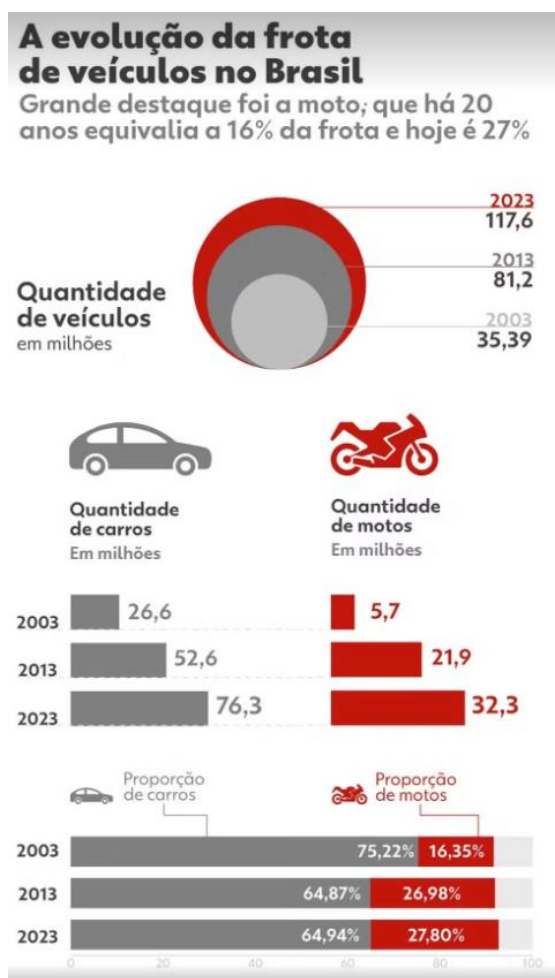

**CONSIDERANDO** que a realidade de Sorocaba não é diferente do Brasil, sendo certo que nos últimos anos vem ocupando lugar de destaque no ranking das cidades brasileiras com maior frota automobilística, conforme noticiado abaixo<sup>2</sup>;

<sup>1</sup> <https://g1.globo.com/carros/noticia/2024/01/06/1-em-cada-3-cidades-tem-mais-motos-que-carros-infografico-mostra-a-situacao-na-sua.ghtml>

<sup>2</sup> <https://www.jornalcruzeiro.com.br/sorocaba/noticias/2023/05/714182-frota-sorocabana-passa-de-519-mil-e-transito-enfrenta-cada-vez-mais-desafios.html>





# CÂMARA MUNICIPAL DE SOROCABA

ESTADO DE SÃO PAULO

## *Frota sorocabana passa de 519 mil e trânsito enfrenta cada vez mais desafios*

*A frota sorocabana cresce a cada ano. Segundo dados do Ministério da Infraestrutura, a cidade possui atualmente, em média, um veículo para cada 1,4 habitante. Levantamento de dezembro de 2022 aponta um total de 519.915 carros, motos e ônibus, entre outros tipos de automóveis, para 738 mil habitantes -- conforme estimativa do IBGE no mesmo período. Na comparação com a frota existente em dezembro de 2019, por exemplo, houve um aumento de 5,41%, ou seja, 26.705 veículos a mais circulando nas ruas do município nos três últimos anos.*

*De acordo com os dados do levantamento do governo federal, o total de veículos na cidade passou de 493.210 em dezembro de 2019 para 519.915 no mesmo mês do ano passado. Já em dezembro de 2021, a frota era de 506.870. Para os motoristas, a causa do aumento é a chegada de novos moradores. Por sua vez, mais carros nas ruas provoca reflexos no trânsito, com congestionamentos e lentidão nos horários de pico.*

*Questionada a respeito, a Prefeitura informa que para fazer frente a essas questões implantou o programa municipal de mobilidade urbana chamado “Sorocaba Tem Pressa”, com obras já em andamento e novos projetos iniciados, de modo a conferir mais fluidez ao trânsito na cidade. “Ao todo, são mais de 30 obras de mobilidade urbana previstas como parte do “Sorocaba Tem Pressa” para serem executadas até 2024, que vão impactar positivamente na qualidade de vida de todos os sorocabanos. Nesse grande pacote, estão previstas obras em todas as regiões da cidade. Em andamento, já estão, por exemplo: obras de drenagem e pavimentação de vias no Jardim Jacutinga; pavimentação da rua Augusto Lippel; a ligação da avenida Mário Campolim com a rua Romeu do Nascimento; a duplicação da avenida Pereira da Fonseca e a pavimentação da rua Prof. João Franco de Almeida Filho; a requalificação asfáltica dos bairros Jardim do Paço e Jardim Paulista, pavimentação e ampliação da avenida General Motors, assim como das vias por onde circulam os ônibus que alimentam o BRT (Bus Rapid Transit)”, ressalta a atual gestão.*





# CÂMARA MUNICIPAL DE SOROCABA

ESTADO DE SÃO PAULO

## *Mais carros e motos*

*O levantamento do governo federal também mostra que a proporção de carros e motos nas ruas de Sorocaba também aumentou nos últimos dois anos. Do total da frota de 519.915 veículos em dezembro do ano passado, 325.867 eram carros e **94.378 motos**.*

*Na comparação com os dois últimos anos, **houve aumento de 10,19% no número de motocicletas e de 2,52% na quantidade de carros** trafegando pelas ruas da cidade. Conforme os dados, Sorocaba tinha uma frota de 317.834 carros em dezembro de 2019, o que representa um aumento de 8.033 automóveis a mais em três anos.*

**Já o crescimento da circulação de motocicletas na cidade foi maior no mesmo período analisado, passando de 85.645 (dezembro de 2019) para 94.378 (dezembro de 2022), o que significa 8.733 a mais nos três últimos anos.**

*Comparando a frota total de veículos de Sorocaba (519.915) com a de cidades do mesmo porte, como Ribeirão Preto (570.688) percebe-se, por exemplo, que o município sorocabano tem uma quantidade de carros maior: são 325.867 contra 308.643 em Ribeirão. Em contrapartida, Sorocaba atualmente possui menos motocicletas nas ruas do que Ribeirão Preto: são 94.378 contra 115.479.*

*Além disso, Ribeirão Preto, com população total estimada em 702.739 habitantes, conforme os dados do Censo 2022 do IBGE, possui atualmente um veículo para cada 1,2 habitante, isto é, uma proporção menor do que a atual realidade em Sorocaba, que é de um veículo para cada 1,4 pessoas.*

(...)

**CONSIDERANDO** que provavelmente a quantidade de motos em Sorocaba já ultrapassou a casa de 100.000 (cem mil) unidades, correspondendo algo em torno de 1/3 (um terço) de toda a frota;





# CÂMARA MUNICIPAL DE SOROCABA

ESTADO DE SÃO PAULO

**CONSIDERANDO** que as projeções demonstram que o número de motocicletas tende a continuar em alta, merecendo um cuidado especial das autoridades de trânsito;

**CONSIDERANDO** que este Vereador tem por princípio encaminhar todas as reclamações feitas pelos munícipes, de forma a dar lisura e transparência em sua atividade parlamentar;

**REQUEIRO** à Mesa, ouvido o Plenário, seja oficiado ao Excelentíssimo Senhor Prefeito Municipal, solicitando nos informar o que segue:

- 1) Quantas motocicletas foram emplacadas em Sorocaba nos últimos 5 anos? Qual a projeção calculada para os próximos 5 anos?
- 2) Que estudos estão sendo feitos para absorver essa quantidade de novos veículos, em especial, as motocicletas? Justifique.
- 3) É possível criar vagas rápidas para carga e descarga exclusiva para motos no centro da cidade?

Por fim, **REQUEIRO**, que a resposta do presente requerimento seja feita de forma detalhada (relacionando resposta com o número da pergunta), encaminhada dentro do prazo legal, nos termos do § 1º do art. 34 da Lei Orgânica do Município e dos §§ 2º e 3º do art. 104 do Regimento Interno da Câmara Municipal de Sorocaba, devidamente acompanhada dos documentos oficiais das secretarias e departamentos.

**Sala das Sessões, 09 de setembro de 2024.**

**PÉRICLES RÉGIS  
VEREADOR**



# PROTOCOLO DE ASSINATURA(S)

O documento acima foi assinado eletronicamente e pode ser acessado no endereço <https://sorocaba.camarasempapel.com.br/autenticidade> utilizando o identificador 3200390035003000380039003A005000

Assinado eletronicamente por **Péricles Régis Mendonça de Lima** em 09/09/2024 13:29

Checksum: **0E7834F58CA68448A2F2CB749C3EF9DAB909BEE1C003821FE42DA97AF92C3FE1**



---

Autenticar documento em <https://sorocaba.camarasempapel.com.br/autenticidade> com o identificador 3200390035003000380039003A005000, Documento assinado digitalmente conforme art. 4º, II da Lei 14.063/2020.