



CÂMARA MUNICIPAL DE SOROCABA

ESTADO DE SÃO PAULO

Av. Eng. Carlos Reinaldo Mendes, nº2.945 - Alto da Boa Vista – CEP 18.013-904

Tel.: (0XX15) 3238-1111.

Site: <http://camarasorocaba.sp.gov.br>

REQUERIMENTO

Informar sobre o programa adote uma praça

CONSIDERANDO que em consulta ao site da prefeitura este mandato teve acesso a termos de adoção de praça em 1 de julho de 2024 pelo seguinte link: <https://governo.sorocaba.sp.gov.br/destaques/adote-sorocaba/>; Ocorre que em nova consulta ao site em 10/07/2024 não foi possível mais ter acesso a esse conteúdo pelo link e também não localizamos os termos de adoção em algum outro local como o link: <http://meioambiente.sorocaba.sp.gov.br/adoteumapraça/> que também está fora do ar;

CONSIDERANDO que este mandato foi procurado por munícipes relatando que estavam **suprimindo árvores** na praça chamada “Aída Marcondes Marti” na rua Visconde de Cairu com a rua José Antônio Lourenço na Jardim Paulistano:

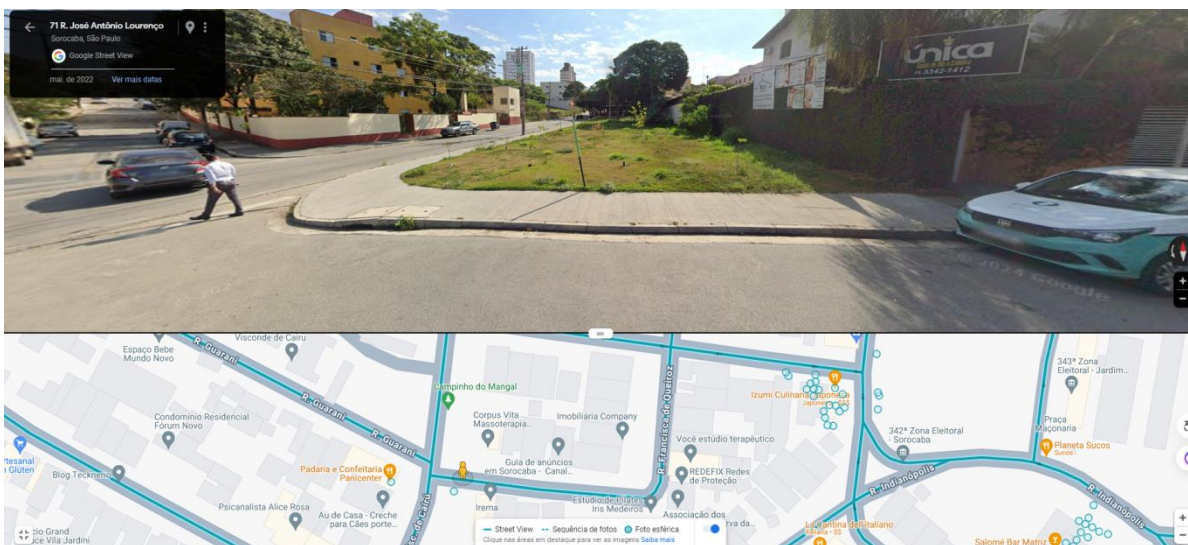

CONSIDERANDO que os moradores relataram também que: **“já fizeram até rebaixamento dos 2 lados da praça para entrada e saída de carros”**;



Autenticar documento em <https://sorocaba.camarasempapel.com.br/autenticidade> com o identificador 3200390033003600320035003A005000, Documento assinado digitalmente conforme art. 4º, II da Lei 14.063/2020.



CÂMARA MUNICIPAL DE SOROCABA

ESTADO DE SÃO PAULO

Av. Eng. Carlos Reinaldo Mendes, nº2.945 - Alto da Boa Vista – CEP 18.013-904

Tel.: (0XX15) 3238-1111.

Site: <http://camarasorocaba.sp.gov.br>

REQUEIRO à Mesa, ouvido o Plenário, seja oficiado ao Senhor Prefeito de Sorocaba, solicitando nos informar o que segue:

1. Onde é possível consultar os termos de adote uma praça no site da prefeitura? Fornecer link.

1.1. Se não esta disponível, fornecer cópia de todos os termos de adoção do adote Sorocaba.

2. Essa referida praça está com termo de adoção pelo programa adote Sorocaba? Se sim fornecer cópia do termo.

3. Há conhecimento pela Prefeitura da supressão de árvores no local?

3.1. Se sim, como foi autorizado isso na SEMA ou outra secretaria? Fornecer cópia da autorização.

3.2. Se não, quais medidas serão tomadas?

4. Há conhecimento pela Prefeitura da construção de estacionamento no local?

4.1. Se sim, como foi autorizado isso na SEMOB ou outra secretaria? Fornecer cópia da autorização.

4.2. Se não, quais medidas serão tomadas?

5. Como se dá a fiscalização pela SEGOV dos termos de adoção do adote uma praça e o cumprimento das cláusulas?

Por fim, REQUEIRO que a resposta do presente requerimento seja feita de forma detalhada (relacionando resposta com o número da pergunta), encaminhada dentro do prazo legal, devidamente acompanhada dos documentos oficiais das secretarias e departamentos.

S/S., 10 de julho de 2024.

FERNANDA GARCIA

Vereadora



PROTOCOLO DE ASSINATURA(S)

O documento acima foi assinado eletronicamente e pode ser acessado no endereço <https://sorocaba.camarasempapel.com.br/autenticidade> utilizando o identificador 3200390033003600320035003A005000

Assinado eletronicamente por **Fernanda Schlic Garcia** em 10/07/2024 14:05

Checksum: **E243E530E11F74D839D4C7BF1AC4DC87AF41EA053F7EC36499BAB665B53BF374**

