



CÂMARA MUNICIPAL DE SOROCABA

ESTADO DE SÃO PAULO

Av. Eng. Carlos Reinaldo Mendes, nº2.945 - Alto da Boa Vista – CEP 18.013-904

Tel.: (015) 3238-1111.

Site: <http://camarasorocaba.sp.gov.br>

REQUERIMENTO N.º: -

Assunto.: Reserva do Painel de metal do plenário para realização da exposição de fotos do bairro Júlio de Mesquita Filho 30 anos de história, do dia 26 de junho até o dia 12 de julho de 2024.

Requeiro à Mesa, ouvido o Plenário, Reserva do Painel de metal do plenário para realização da exposição de fotos do bairro Júlio de Mesquita Filho 30 anos de história, do dia 26 de junho até o dia 12 de julho de 2024, conforme fotos em anexo.

S/S., 20 de junho de 2024.

GERVINO CLÁUDIO GONÇALVES

Vereador





CÂMARA MUNICIPAL DE SOROCABA

ESTADO DE SÃO PAULO

Av. Eng. Carlos Reinaldo Mendes, nº2.945 - Alto da Boa Vista – CEP 18.013-904

Tel.: (015) 3238-1111.

Site: <http://camarasorocaba.sp.gov.br>



CONJUNTO HABITACIONAL JÚLIO DE MESQUITA FILHO - ACERYVO PESSOAL CLAUDIO SOROCABA



Autenticar documento em <https://sorocaba.camarasempapel.com.br/autenticidade>
com o identificador 3200390083003000660033003A005000. Documento assinado digitalmente
conforme art. 4º, II da Lei 14.063/2020.



CÂMARA MUNICIPAL DE SOROCABA

ESTADO DE SÃO PAULO

Av. Eng. Carlos Reinaldo Mendes, nº2.945 - Alto da Boa Vista – CEP 18.013-904

Tel.: (015) 3238-1111.

Site: <http://camarasorocaba.sp.gov.br>



CONJUNTO HABITACIONAL JÚLIO DE MESQUITA FILHO - 1.981 ACERVO JORNAL CRUZEIRO DO SUL

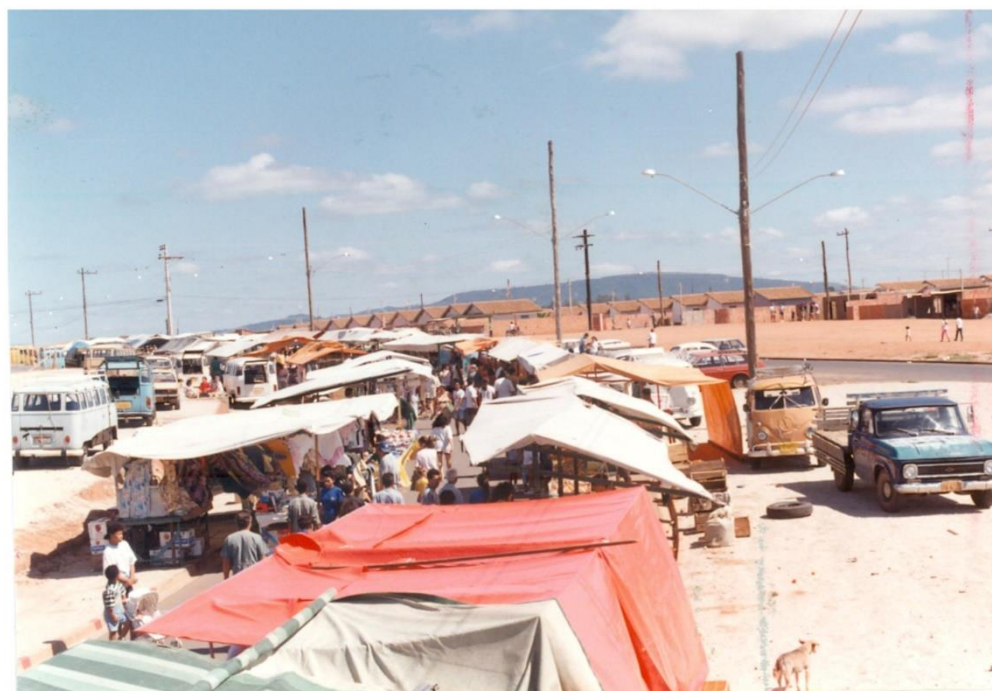

CONJUNTO HABITACIONAL JÚLIO DE MESQUITA FILHO - ACERVO JORNAL CRUZEIRO DO SUL
Autenticar documento em <https://sorocaba.camarasempapel.com.br/autenticidade>
com o identificador 3200390033003000360033003A005000, Documento assinado digitalmente
conforme art. 4º, II da Lei 14.063/2020.



CÂMARA MUNICIPAL DE SOROCABA

ESTADO DE SÃO PAULO

Av. Eng. Carlos Reinaldo Mendes, nº2.945 - Alto da Boa Vista – CEP 18.013-904

Tel.: (015) 3238-1111.

Site: <http://camarasorocaba.sp.gov.br>



CONJUNTO HABITACIONAL JÚLIO DE MESQUITA FILHO - ACERVO PESSOAL SOLANGE SOLIS



E. E. ANTONIO VIEIRA CAMPOS - CONJUNTO HABITACIONAL JÚLIO DE MESQUITA FILHO - 1.996 ACERVO: JORNAL CRUIZEIRO DO SUL



Autenticar documento em <https://sorocaba.camarasempapel.com.br/autenticidade> com o identificador 3200390033003000360033003A005000, Documento assinado digitalmente conforme art. 4º, II da Lei 14.063/2020.



CÂMARA MUNICIPAL DE SOROCABA

ESTADO DE SÃO PAULO

Av. Eng. Carlos Reinaldo Mendes, nº2.945 - Alto da Boa Vista – CEP 18.013-904

Tel.: (015) 3238-1111.

Site: <http://camarasorocaba.sp.gov.br>



PREFEITURA MUNICIPAL DE SOROCABA - INSCRIÇÃO SORTEIO DAS CASAS CONJUNTO HABITACIONAL JÚLIO DE MESQUITA FILHO - ACERVO LINEU MALDONADO



CONJUNTO HABITACIONAL JÚLIO DE MESQUITA FILHO - ACERVO JORNAL CRUZEIRO DO SUL

Autenticar documento em <https://sorocaba.camarasempapel.com.br/autenticidade>
com o identificador 3200390033003000360033003A005000, Documento assinado digitalmente
conforme art. 4º, II da Lei 14.063/2020.





CÂMARA MUNICIPAL DE SOROCABA

ESTADO DE SÃO PAULO

Av. Eng. Carlos Reinaldo Mendes, nº2.945 - Alto da Boa Vista – CEP 18.013-904

Tel.: (015) 3238-1111.

Site: <http://camarasorocaba.sp.gov.br>



CONJUNTO HABITACIONAL JÚLIO DE MESQUITA FILHO - FOTO ACERVO PESSOAL MICHEL AQUINO



Autenticar documento em <https://sorocaba.camarasempapel.com.br/autenticidade> com o identificador 3200390033003000360033003A005000, Documento assinado digitalmente conforme art. 4º, II da Lei 14.063/2020.



CÂMARA MUNICIPAL DE SOROCABA

ESTADO DE SÃO PAULO

Av. Eng. Carlos Reinaldo Mendes, nº2.945 - Alto da Boa Vista – CEP 18.013-904

Tel.: (015) 3238-1111.

Site: <http://camarasorocaba.sp.gov.br>



CONJUNTO HABITACIONAL JÚLIO DE MESQUITA FILHO - ACERVO BRASILBOOL.COM.BR



CONJUNTO HABITACIONAL JÚLIO DE MESQUITA FILHO - 1.966/1.992 - ACERVO LINCO BALDORNADO MARTINS



Autenticar documento em <https://sorocaba.camarasempapel.com.br/autenticidade> com o identificador 3200390033003000360033003A005000. Documento assinado digitalmente conforme art. 4º, II da Lei 14.063/2020.



CÂMARA MUNICIPAL DE SOROCABA

ESTADO DE SÃO PAULO

Av. Eng. Carlos Reinaldo Mendes, nº2.945 - Alto da Boa Vista – CEP 18.013-904

Tel.: (015) 3238-1111.

Site: <http://camarasorocaba.sp.gov.br>



CONJUNTO HABITACIONAL JÚLIO DE MESQUITA FILHO - ACERVO JORNAL CRUZEIRO DO SUL



Autenticar documento em <https://sorocaba.camara.sp.gov.br/autenticidade> com o identificador 3200398033003008360833003A005000020886me10, assinado digitalmente

Aerervo/Foto: **Lineu Maldonado Martins**
Localizada digitalmente por Brasilbook
www.brasilbook.com.br

9



CÂMARA MUNICIPAL DE SOROCABA

ESTADO DE SÃO PAULO

Av. Eng. Carlos Reinaldo Mendes, nº2.945 - Alto da Boa Vista – CEP 18.013-904

Tel.: (015) 3238-1111.

Site: <http://camarasorocaba.sp.gov.br>



CONJUNTO HABITACIONAL JÚLIO DE MESQUITA FILHO - ACERVO PESSOAL CLAUDIO SOROCABA



Autenticar documento em <https://sorocaba.camarasempapel.com.br/autenticidade> com o identificador 3200390033003000360033003A005000, Documento assinado digitalmente conforme art. 4º, II da Lei 14.063/2020.



CÂMARA MUNICIPAL DE SOROCABA

ESTADO DE SÃO PAULO

Av. Eng. Carlos Reinaldo Mendes, nº2.945 - Alto da Boa Vista – CEP 18.013-904

Tel.: (015) 3238-1111.

Site: <http://camarasorocaba.sp.gov.br>



CONJUNTO HABITACIONAL JÚLIO DE MESQUITA FILHO - RUA NARA LEÃO (ANTIGA RUA 4) AO FUNDO LOCAL PRIMEIRA FEIRA LIVRE DO BAIRRO - ACERVO: JORNAL CRUZEIRO DO SUL



CONJUNTO HABITACIONAL JÚLIO DE MESQUITA FILHO - FOTO ACERVO PESSOAL MICHEL AQUINO



Autenticar documento em <https://sorocaba.camarasempapel.com.br/autenticidade> com o identificador 3200390033003000360033003A005000, Documento assinado digitalmente conforme art. 4º, II da Lei 14.063/2020.



CÂMARA MUNICIPAL DE SOROCABA

ESTADO DE SÃO PAULO

Av. Eng. Carlos Reinaldo Mendes, nº2.945 - Alto da Boa Vista – CEP 18.013-904

Tel.: (015) 3238-1111.

Site: <http://camarasorocaba.sp.gov.br>



CONJUNTO HABITACIONAL JÚLIO DE MESQUITA FILHO



Autenticar documento em <https://sorocaba.camarasempapel.com.br/autenticidade>

com o identificador: 320030003000030000300003003000000003005000. Documento assinado digitalmente.

conforme art. 4º, II da Lei 14.063/2020.



CÂMARA MUNICIPAL DE SOROCABA

ESTADO DE SÃO PAULO

Av. Eng. Carlos Reinaldo Mendes, nº2.945 - Alto da Boa Vista – CEP 18.013-904

Tel.: (015) 3238-1111.

Site: <http://camarasorocaba.sp.gov.br>



CONJUNTO HABITACIONAL JÚLIO DE MESQUITA FILHO

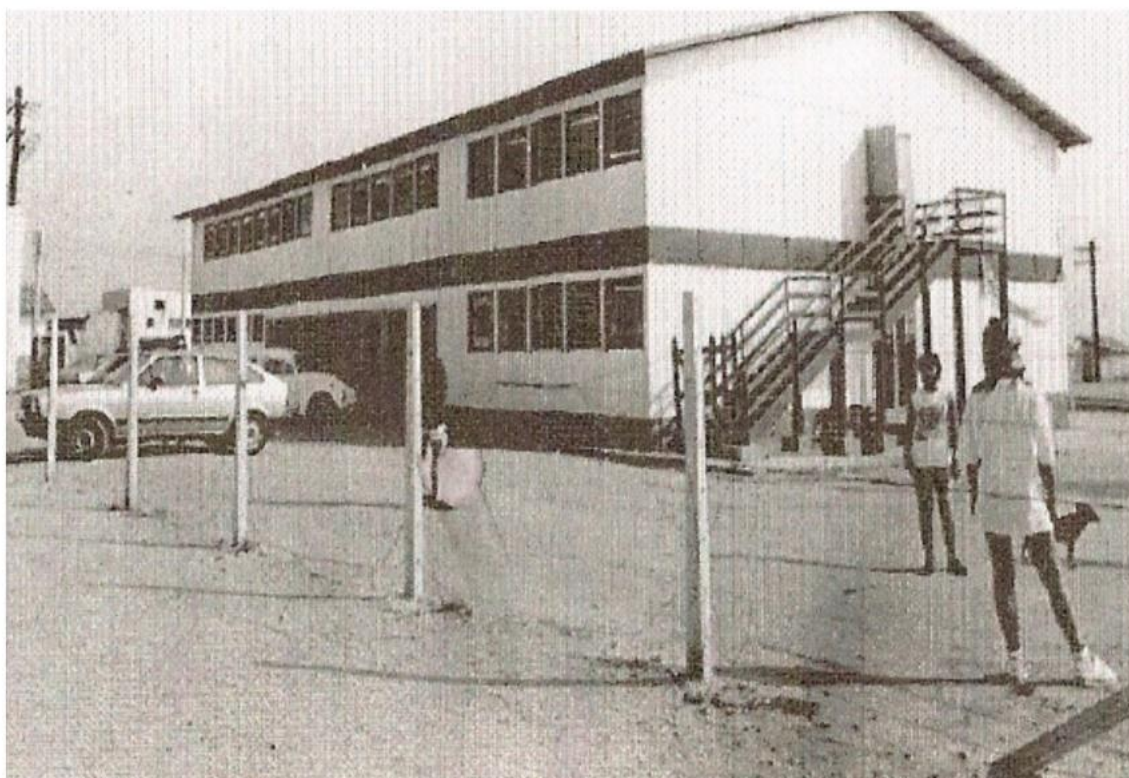

Autenticar documento em <https://sorocaba.camarasempapel.com.br/autenticidade> com o identificador 3200390033003000360033003A005000, Documento assinado digitalmente conforme art. 4º, II da Lei 14.063/2020.



CÂMARA MUNICIPAL DE SOROCABA

ESTADO DE SÃO PAULO

Av. Eng. Carlos Reinaldo Mendes, nº2.945 - Alto da Boa Vista – CEP 18.013-904

Tel.: (015) 3238-1111.

Site: <http://camarasorocaba.sp.gov.br>



CONJUNTO HABITACIONAL JÚLIO DE MESQUITA FILHO ACERVO: JORNAL CRUZEIRO DO SUL



CONJUNTO HABITACIONAL JÚLIO DE MESQUITA FILHO - FOTO ACERVO PESSOAL MICHEL AQUINO



Autenticar documento em <https://sorocaba.camarasempapel.com.br/autenticidade> com o identificador 3200390033003000360033003A005000, Documento assinado digitalmente conforme art. 4º, II da Lei 14.063/2020.



CÂMARA MUNICIPAL DE SOROCABA

ESTADO DE SÃO PAULO

Av. Eng. Carlos Reinaldo Mendes, nº2.945 - Alto da Boa Vista – CEP 18.013-904

Tel.: (015) 3238-1111.

Site: <http://camarasorocaba.sp.gov.br>



CONJUNTO HABITACIONAL JÚLIO DE MESQUITA FILHO - ACERVO PESSOAL LINEU MALDONADO MARTINS

Doc: 49,8M/49,8M



COMPANHIA REGIONAL DE HABITAÇÕES DE INTERESSE SOCIAL - COHAB-CRHS
PREFEITURA MUNICIPAL DE SOROCABA

CAIXA ECONÔMICA FEDERAL - Superintendência Regional de Campinas - SUREG/CP

Sentir-se-ão honrados com sua ilustre participação nas festividades de inauguração do Empreendimento Habitacional "Dr. Júlio de Mesquita Filho", no bairro de Ipatinga, no município de Sorocaba (SP).

D i a : 21 DE NOVEMBRO DE 1992
Horário: ÀS 10:00 HORAS
Local: CONJUNTO HABITACIONAL

Nº de pessoas beneficiadas: 14.024

Nº de Unidades: 3.506

Empreiteiras: *Sima Construtora Ltda.
Amélia Marin Construções e Comércio Ltda.
Múltipla Engenharia Ltda.
Magnus Comercial e Construtora Ltda.*

Antonio Carlos Pannunzio
Prefeito Municipal de
Sorocaba

Antonio Barreto dos Santos
Diretor Presidente da
COHAB-CRHS

José Ailton Martins
Superintendente Regional
SUREG/CP





CÂMARA MUNICIPAL DE SOROCABA

ESTADO DE SÃO PAULO

Av. Eng. Carlos Reinaldo Mendes, nº2.945 - Alto da Boa Vista – CEP 18.013-904

Tel.: (015) 3238-1111.

Site: <http://camarasorocaba.sp.gov.br>

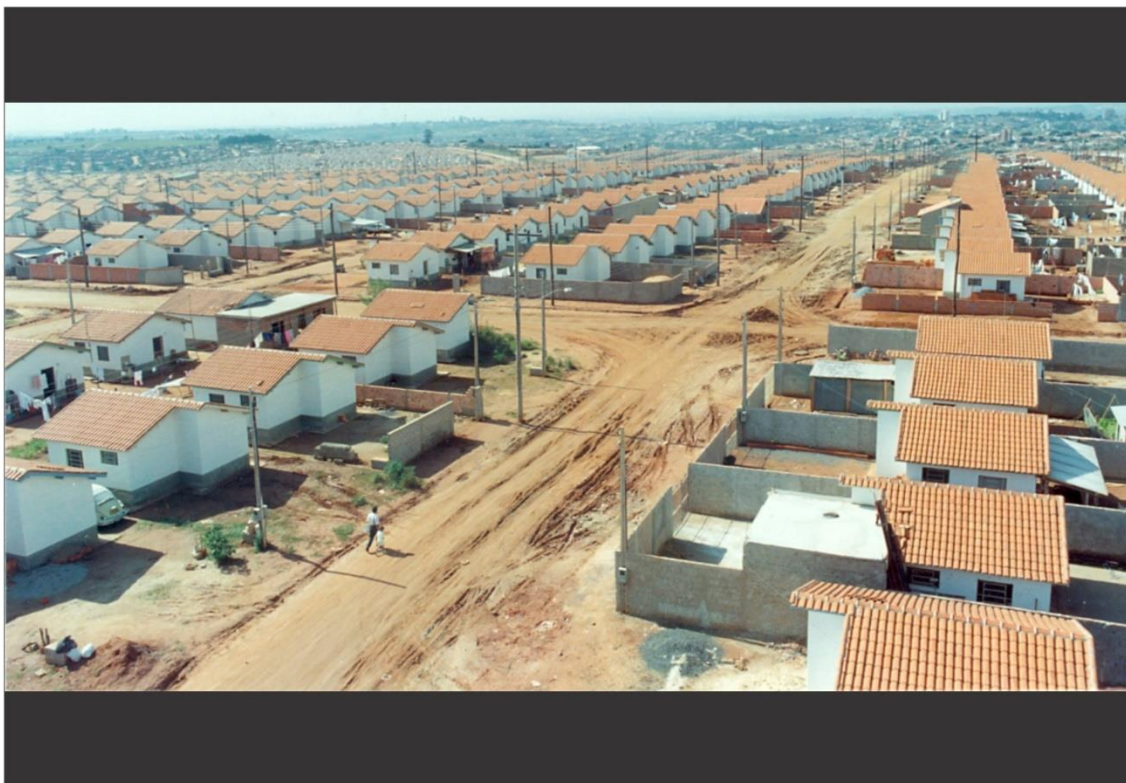

CONJUNTO HABITACIONAL JÚLIO DE MESQUITA FILHO - ACERVO JORNAL CRUZEIRO DO SUL

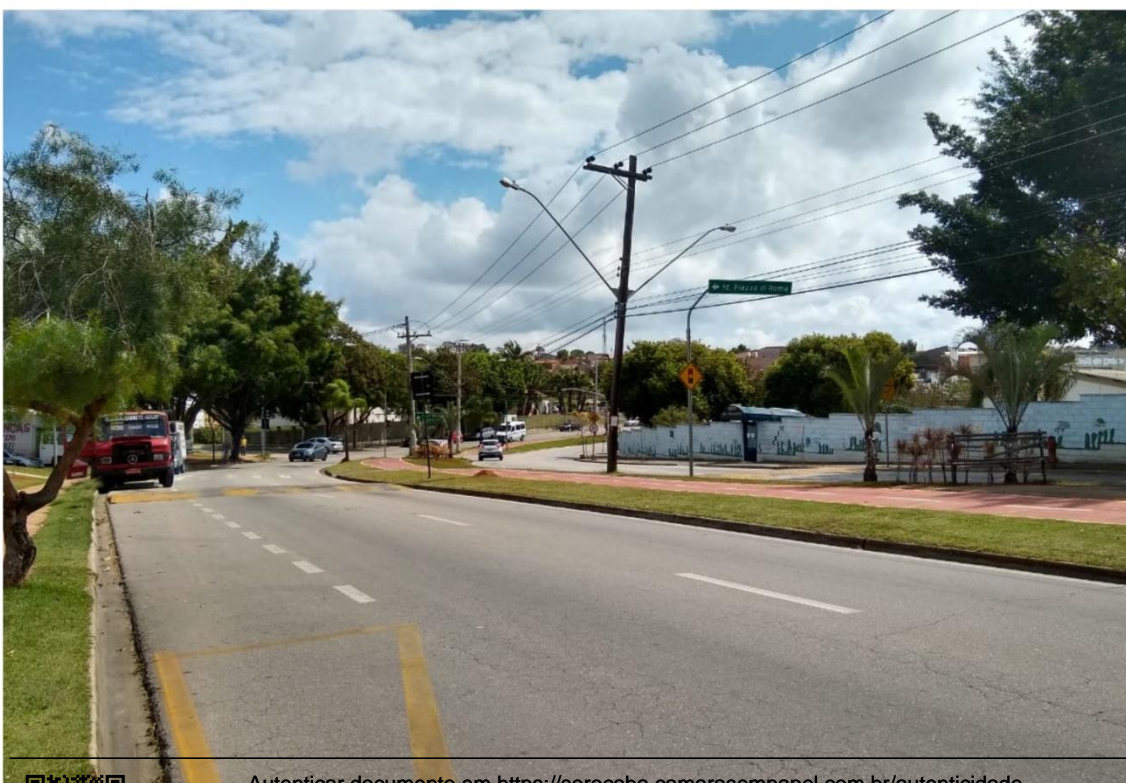

Autenticar documento em <https://sorocaba.camarasempapel.com.br/autenticidade>
com o identificador 3200390033003600360033003A005000. Documento assinado digitalmente
conforme art. 4º, II da Lei 14.063/2020.





CÂMARA MUNICIPAL DE SOROCABA

ESTADO DE SÃO PAULO

Av. Eng. Carlos Reinaldo Mendes, nº2.945 - Alto da Boa Vista – CEP 18.013-904

Tel.: (015) 3238-1111.

Site: <http://camarasorocaba.sp.gov.br>



CONJUNTO HABITACIONAL JÚLIO DE MESQUITA FILHO - ACERVO JORNAL CRUZEIRO DO SUL



Autenticar documento em <https://sorocaba.camarasempapel.com.br/autenticidade> com o identificador 3200390033003000360033003A005000, Documento assinado digitalmente conforme art. 4º, II da Lei 14.063/2020.



CÂMARA MUNICIPAL DE SOROCABA

ESTADO DE SÃO PAULO

Av. Eng. Carlos Reinaldo Mendes, nº2.945 - Alto da Boa Vista – CEP 18.013-904

Tel.: (015) 3238-1111.

Site: <http://camarasorocaba.sp.gov.br>



CONJUNTO HABITACIONAL JÚLIO DE MESQUITA FILHO - ACERVO PESSOAL CLAUDIO SOROCABA

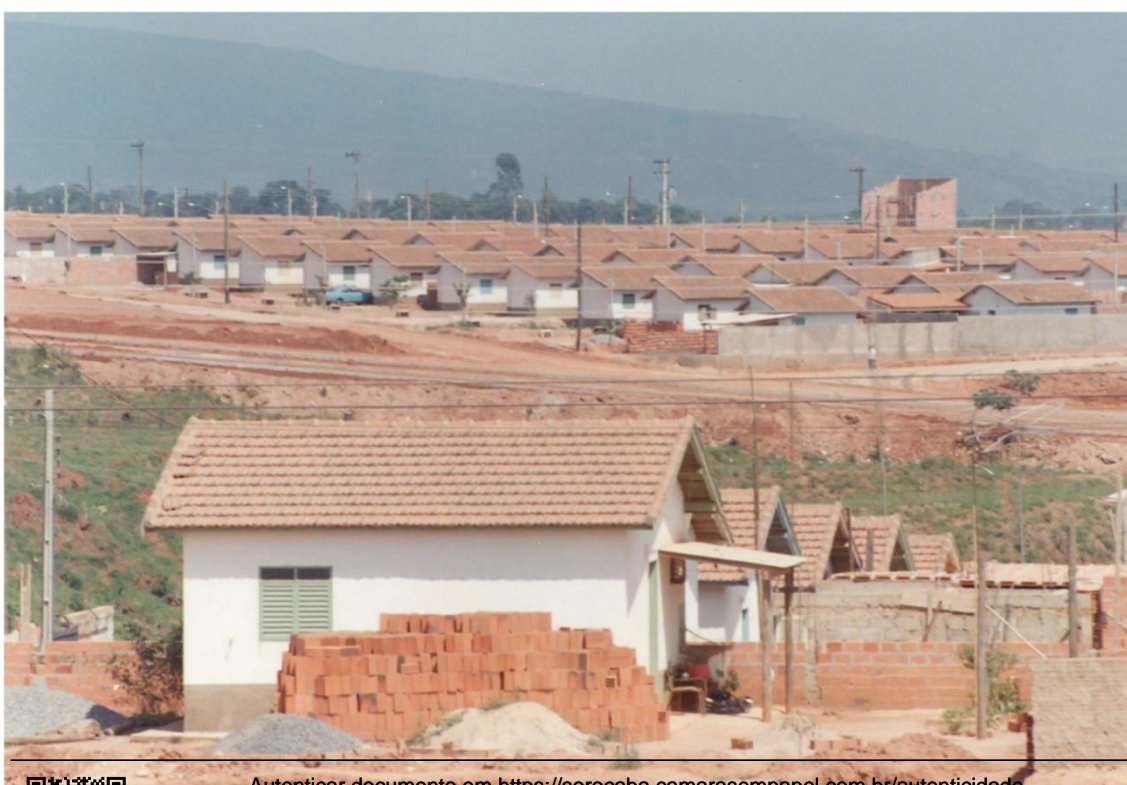

Autenticar documento em <https://sorocaba.camarasempapel.com.br/autenticidade>
com o identificador 3200390033003000360033003A005000. Documento assinado digitalmente
conforme art. 4º, II da Lei 14.063/2020.



CÂMARA MUNICIPAL DE SOROCABA

ESTADO DE SÃO PAULO

Av. Eng. Carlos Reinaldo Mendes, nº2.945 - Alto da Boa Vista – CEP 18.013-904

Tel.: (015) 3238-1111.

Site: <http://camarasorocaba.sp.gov.br>



ASSINATURA DA LIBERAÇÃO DE RECURSOS PARA A CONSTRUÇÃO DO CONJUNTO HABITACIONAL JÚLIO DE MESQUITA FILHO - ACERVO PESSOAL LINEU MALDONADO MARTINS



Autenticar documento em <https://sorocaba.camarasempapel.com.br/autenticidade> com o identificador 320039003300300360033003A005000, Documento assinado digitalmente conforme art. 4º, II da Lei 14.063/2020.



CÂMARA MUNICIPAL DE SOROCABA

ESTADO DE SÃO PAULO

Av. Eng. Carlos Reinaldo Mendes, nº2.945 - Alto da Boa Vista – CEP 18.013-904

Tel.: (015) 3238-1111.

Site: <http://camarasorocaba.sp.gov.br>



CONJUNTO HABITACIONAL JÚLIO DE MESQUITA FILHO - ACERVO JORNAL CRUZEIRO DO SUL



Autenticar documento em <https://sorocaba.camarasempapel.com.br/autenticidade>
com o identificador 5200890033003000360033003A005000; Documento assinado digitalmente
conforme art. 4º, II da Lei 14.063/2020.



CÂMARA MUNICIPAL DE SOROCABA

ESTADO DE SÃO PAULO

Av. Eng. Carlos Reinaldo Mendes, nº2.945 - Alto da Boa Vista – CEP 18.013-904

Tel.: (015) 3238-1111.

Site: <http://camarasorocaba.sp.gov.br>



CONJUNTO HABITACIONAL JULIO DE MESQUITA FILHO - ACERVO PESSOAL CLAUDIO SOROCABA



Autenticar documento em <https://sorocaba.camarasempapel.com.br/autenticidade> com o identificador 3200390033003000360033003A005000, Documento assinado digitalmente conforme art. 4º, II da Lei 14.063/2020.



CÂMARA MUNICIPAL DE SOROCABA

ESTADO DE SÃO PAULO

Av. Eng. Carlos Reinaldo Mendes, nº2.945 - Alto da Boa Vista – CEP 18.013-904

Tel.: (015) 3238-1111.

Site: <http://camarasorocaba.sp.gov.br>



CONJUNTO HABITACIONAL JÚLIO DE MESQUITA FILHO - 1.991 - ACERVO PESSOAL LINEU MALDONADO MARTINS

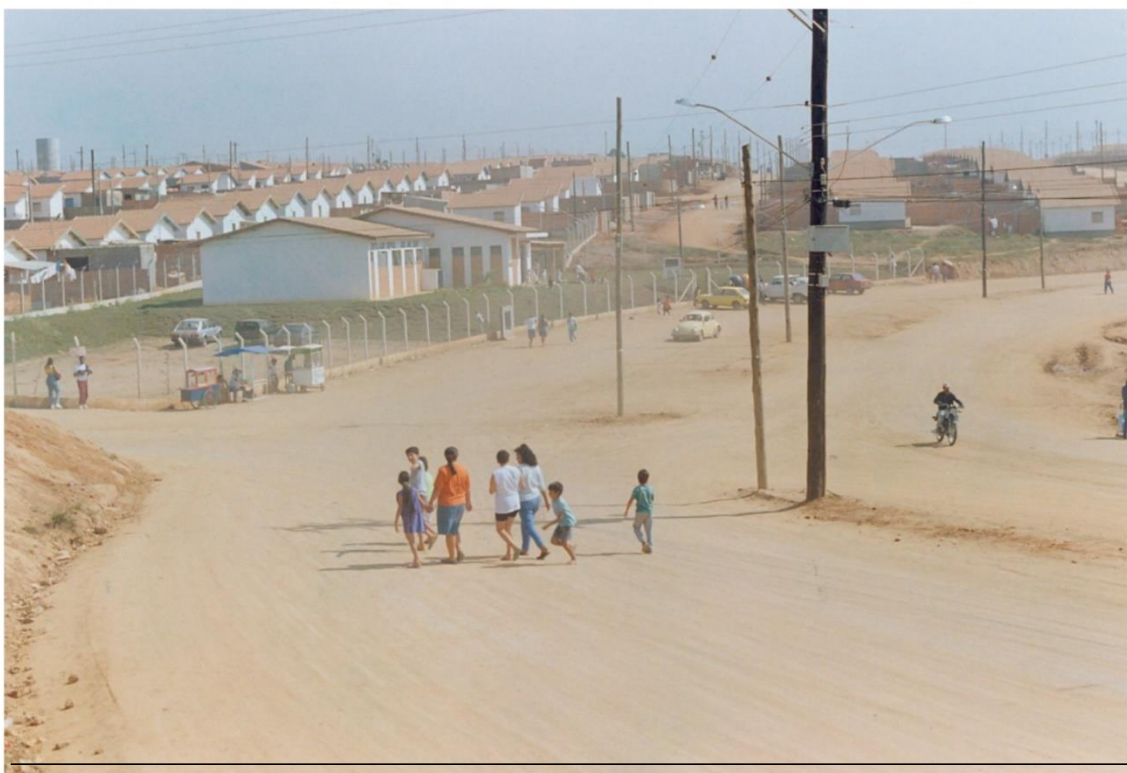

Autenticar documento em <https://sorocaba.camarasempapel.com.br/autenticidade> com o identificador 3206590033003006360033003A065006, Documento assinado digitalmente conforme art. 4º, II da Lei 14.063/2020.





CÂMARA MUNICIPAL DE SOROCABA

ESTADO DE SÃO PAULO

Av. Eng. Carlos Reinaldo Mendes, nº2.945 - Alto da Boa Vista – CEP 18.013-904

Tel.: (015) 3238-1111.

Site: <http://camarasorocaba.sp.gov.br>



CONJUNTO HABITACIONAL JÚLIO DE MESQUITA FILHO - ACERVO JORNAL CRUZEIRO DO SUL



Autenticar documento em <https://sorocaba.camarasempapel.com.br/autenticidade>
com o identificador 320039003300300360033003A005000, Documento assinado digitalmente
conforme art. 4º, II da Lei 14.063/2020.



CÂMARA MUNICIPAL DE SOROCABA

ESTADO DE SÃO PAULO

Av. Eng. Carlos Reinaldo Mendes, nº2.945 - Alto da Boa Vista – CEP 18.013-904

Tel.: (015) 3238-1111.

Site: <http://camarasorocaba.sp.gov.br>



CONJUNTO HABITACIONAL JÚLIO DE MESQUITA FILHO - FOTO ACERVO PESSOAL MARGARIDA JARDIM

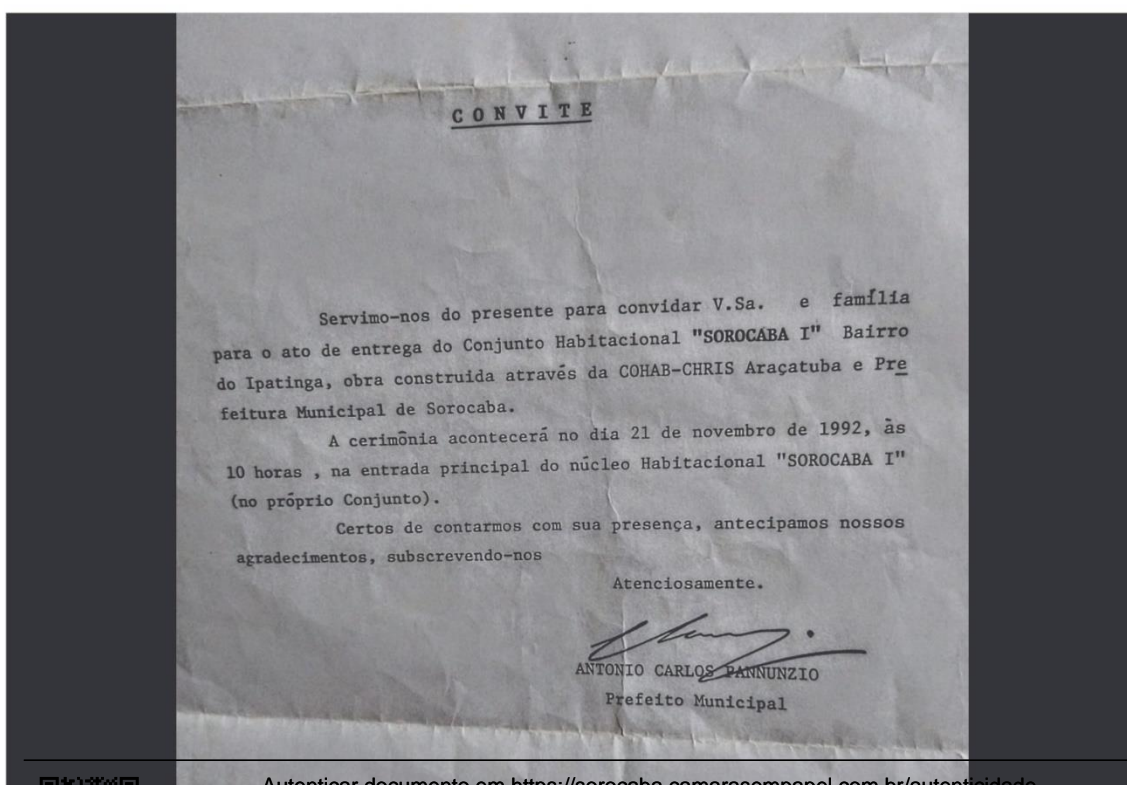

CONVITE

Servimo-nos do presente para convidar V.Sa. e família para o ato de entrega do Conjunto Habitacional "SOROCABA I" Bairro do Ipatinga, obra construída através da COHAB-CHRIS Araçatuba e Prefeitura Municipal de Sorocaba.

A cerimônia acontecerá no dia 21 de novembro de 1992, às 10 horas, na entrada principal do núcleo Habitacional "SOROCABA I" (no próprio Conjunto).

Certos de contarmos com sua presença, antecipamos nossos agradecimentos, subscrevendo-nos

Atenciosamente.

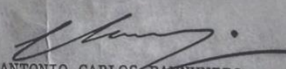
ANTONIO CARLOS PANNUNZIO
Prefeito Municipal





CÂMARA MUNICIPAL DE SOROCABA

ESTADO DE SÃO PAULO

Av. Eng. Carlos Reinaldo Mendes, nº2.945 - Alto da Boa Vista – CEP 18.013-904

Tel.: (015) 3238-1111.

Site: <http://camarasorocaba.sp.gov.br>



CONJUNTO HABITACIONAL JÚLIO DE MESQUITA FILHO - ACERYO PESSOAL CLAUDIO SOROCABA

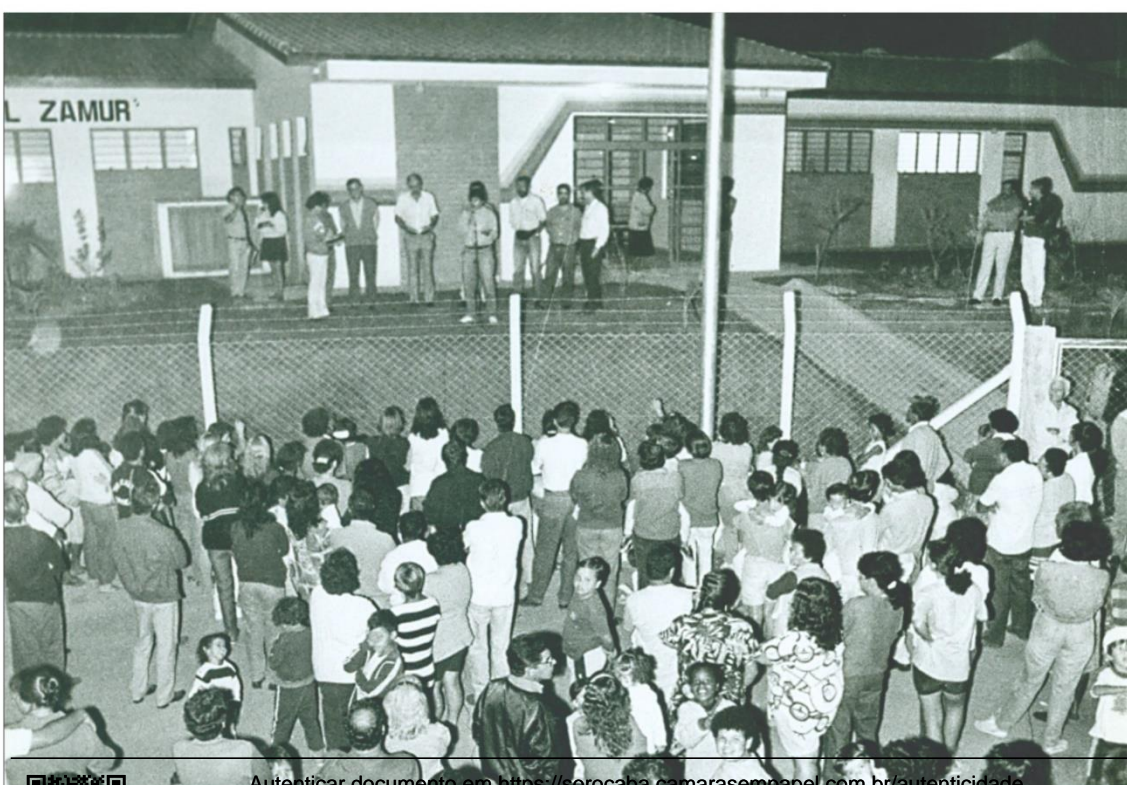

Autenticar documento em <https://sorocaba.camarasempapel.com.br/autenticidade>
com o identificador 320039003300300360033003A005000. Documento assinado digitalmente
conforme art. 4º, II da Lei 14.063/2020.





CÂMARA MUNICIPAL DE SOROCABA

ESTADO DE SÃO PAULO

Av. Eng. Carlos Reinaldo Mendes, nº2.945 - Alto da Boa Vista – CEP 18.013-904

Tel.: (015) 3238-1111.

Site: <http://camarasorocaba.sp.gov.br>



CONJUNTO HABITACIONAL JÚLIO DE MESQUITA FILHO - ACERVO JORNAL CRUZEIRO DO SUL



PROTOCOLO DE ASSINATURA(S)

O documento acima foi assinado eletronicamente e pode ser acessado no endereço <https://sorocaba.camarasempapel.com.br/autenticidade> utilizando o identificador 3200390033003000360033003A005000

Assinado eletronicamente por **Gervino Cláudio Gonçalves** em 21/06/2024 10:50

Checksum: **E0E79632F242885A58C1633C211783DE7C86956D3ECE32F351B8D71997D3327**



Autenticar documento em <https://sorocaba.camarasempapel.com.br/autenticidade> com o identificador 3200390033003000360033003A005000, Documento assinado digitalmente conforme art. 4º, II da Lei 14.063/2020.