



CÂMARA MUNICIPAL DE SOROCABA

ESTADO DE SÃO PAULO

Vereador Fábio Simoa - Gabinete 2 - Telefone (15) 3238-1132
E-mail: vereadorfabiosimoa@camarasorocaba.sp.gov.br
Av. Eng. Carlos Reinaldo Mendes, 2945 - Alto da Boa Vista - CEP 18013-904.

REQUERIMENTO N.º: -

Como se dá o funcionamento da cobrança de energia elétrica dos *outdoors*¹ em Sorocaba (em propriedades públicas e privadas).

CONSIDERANDO que munícipes procuraram este vereador para compartilhar a insatisfação constante com a subida periódica do valor pago a título de tarifa de energia elétrica, seja comercial, industrial ou mesmo residencial, e em um desses desabafos este parlamentar foi questionado sobre como se dá o pagamento de tarifas de energia por parte dos *outdoors* em Sorocaba;

CONSIDERANDO que o princípio da transparência seja dentro da Administração Pública, seja no mercado de consumo passou a ser, como grande regra, um direito das pessoas, seja na condição de cidadão, seja na condição de consumidor;

Desta forma, CONSIDERANDO a luta deste vereador para melhorar a transparência e moralidade pública, dentro da máquina pública, bem como dentro dos diversos atores no mercado de consumo:

Sendo assim, **Diante do exposto, REQUEIRO** à Mesa, ouvido o Plenário, seja oficiado ao **Excelentíssimo Senhor Prefeito Municipal**, através do setor competente, eventualmente aos responsáveis pelas distribuidoras de energia elétrica de Sorocaba, ao exemplo da CPFL Piratininga, solicitando nos **INFORMAR, ITEM A ITEM**, conforme se segue:

1) Como se dá o fornecimento de energia elétrica pra estes grandes *outdoors* espalhados por Sorocaba, ao exemplo daqueles que ficam nas proximidades da linha férrea na região da Praça Lions, na Avenida Dom Aguirre, circulado em azul na imagem a seguir:

1.1) Nessa linha informe especificamente sobre este *outdoor* fica nas proximidades da “linha férrea da Praça Lions”, como funciona a cobrança de energia elétrica dele, é um relógio de energia que serve especificamente pra ele, ou a energia é cedida de algum comércio próximo? Explique.

1.1.1) A faixa de cobrança de cobrança tarifária de energia elétrica deste tipo de segmento é diferenciada, ou a sua cobrança é específica conforme o tipo de terreno aonde

1 *Outdoors* e o plural da palavra inglesa outdoor, que nada mais é do que um cartaz ou painel publicitário de grandes dimensões, normalmente mais largo do que alto e colocado geralmente em locais de muito movimento. (fonte: https://www.google.com/search?q=outdoor+grafia+correta&rlz=1C1GCEU_pt-BRBR1068BR1068&oq=outdoor+grafia&gs_lcrp=EgZjaHJvbWUqCggCEAAYDxgWGB4yBggAEEUYOTIMCAEQABgKGA8YFhgeMgoIAhAAGA8YFhgeMg0IAxAGIsDGIAEGKIEMg0IBBAAGIsDGIAEGKIEMg0IBRAAGIsDGIAEGKIEMg0IBhAAGIsDGIAEGKIE0gEKMTU4MzBqMWoxNagCCLACAQ&sourceid=chrome&ie=UTF-8).





CÂMARA MUNICIPAL DE SOROCABA

ESTADO DE SÃO PAULO

Vereador Fábio Simoa - Gabinete 2 - Telefone (15) 3238-1132

E-mail: vereadorfabiosimoa@camarasorocaba.sp.gov.br

Av. Eng. Carlos Reinaldo Mendes, 2945 - Alto da Boa Vista - CEP 18013-904.

este tipo de equipamento publicitário é instalado? Exemplo: o do terreno aonde é instalado o outdoor é residencial a tarifa da energia elétrica é residencial, mas se for comercial a tarifa é comercial e etc.

1.1.1.1) Ainda nessa linha, há diferença tarifária se o outdoor é instalado em terreno público ou privado? Justifique.

2) Informe toda e qualquer outra informação que julgar importante pra melhor elucidar o tema aqui proposto.

Por fim, REQUEIRO que a resposta ao requerimento em tela seja feita de forma detalhada (relacionando resposta com o número da pergunta), encaminhada dentro do prazo legal, nos termos do § 1º do art. 34 da Lei Orgânica do Município e dos §§ 2º e 3º do art. 104 do Regimento Interno da Câmara Municipal de Sorocaba, devidamente acompanhada dos documentos oficiais das secretarias e departamentos.

Sorocaba/SP, 17 de junho de 2024.

FABIO SIMOA

Vereador

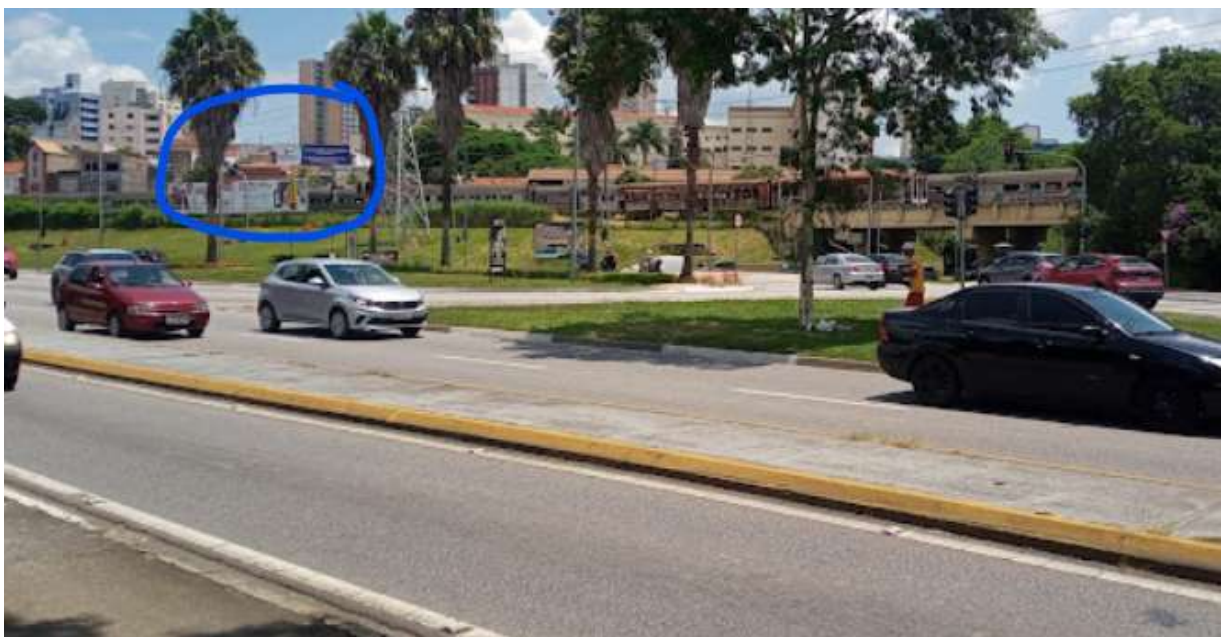

PROTOCOLO DE ASSINATURA(S)

O documento acima foi assinado eletronicamente e pode ser acessado no endereço <https://sorocaba.camarasempapel.com.br/autenticidade> utilizando o identificador 3200390032003800370033003A005000

Assinado eletronicamente por **Fábio Simoa Mendes Do Carmo Leite** em 17/06/2024 14:25

Checksum: **9CD0D74AE8CC80AA2FFD2D66625C26D04B1897EAF642A7B9F234A9AEB8242115**

