



CÂMARA MUNICIPAL DE SOROCABA

ESTADO DE SÃO PAULO

Av. Eng. Carlos Reinaldo Mendes, nº2.945 - Alto da Boa Vista – CEP 18.013-904

Tel.: (0XX15) 3238-1111.

Site: <http://camarasorocaba.sp.gov.br>

REQUERIMENTO

Requer informações sobre a ampliação de bocas de lobo na Rua Seraphim Banietti nº 1080, Bairro Caguaçu.

CONSIDERANDO que os moradores do condomínio Parque Serra Azul, situado à rua Seraphim Banietti nº 1080, procuraram este Vereador solicitando auxílio para a ampliação de bocas de lobo na referida via;

CONSIDERANDO que a quantidade atual de boca de lobo é insuficiente para realizar o escoamento adequado das águas pluviais;

CONSIDERANDO que a Rua Consuelo Pupo Castanho não possui pavimentação asfáltica e, conseqüentemente, em dias de chuvas intensas, o volume de água carrega terra, cascalho e resto de materiais de construção para as poucas bocas de lobo existentes (conforme foto anexa);

CONSIDERANDO que, em dias de forte precipitação, as águas pluviais têm invadido não apenas a área comum do condomínio, mas também os apartamentos térreos, causando sérios transtornos e prejuízos aos moradores.

REQUEIRO à Mesa, ouvido o Plenário, seja oficiado ao Excelentíssimo Senhor Prefeito Municipal, solicitando que nos informar o que segue:

- 1) Há algum projeto de ampliação de bocas de lobo na extensão (antes, em frente e após) do Condomínio Parque Serra Azul? Se sim, qual a previsão de execução? Se não, por qual motivo?
- 2) Devido ao surgimento de novos empreendimentos na região, o setor competente possui estudo técnico ou projeto de ampliação do sistema de drenagem em toda a extensão da R Seraphim Banietti? Se sim, qual a previsão de execução? Se não, por qual motivo?
- 3) A Rua Consuelo Pupo Castanho está incluída no cronograma de pavimentação asfáltica da Prefeitura? Se sim, qual a previsão de execução? Se não, por qual o motivo?
- 4) Qual a possibilidade de se utilizar as medidas mitigatórias de novos empreendimentos da região para a implantação de pavimentação asfáltica na Rua Consuelo Pupo Castanho e a melhoria do sistema de drenagem de águas pluviais na Rua Seraphim Banietti, visando resolver o problema que assola os moradores do Condomínio Serra Azul há anos?

S/S., 05 de Janeiro de 2026.

João Donizeti Silvestre

Vereador





CÂMARA MUNICIPAL DE SOROCABA

ESTADO DE SÃO PAULO

Av. Eng. Carlos Reinaldo Mendes, nº2.945 - Alto da Boa Vista – CEP 18.013-904

Tel.: (0XX15) 3238-1111.

Site: <http://camarasorocaba.sp.gov.br>

Rua Seraphin Banietti 1080 (extensão do Condomínio Serra Azul)

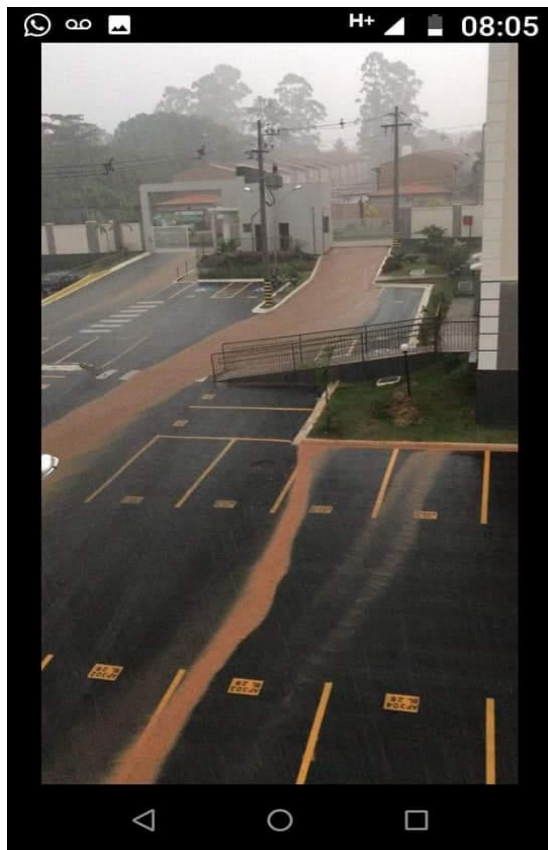



CÂMARA MUNICIPAL DE SOROCABA

ESTADO DE SÃO PAULO

Av. Eng. Carlos Reinaldo Mendes, nº2.945 - Alto da Boa Vista – CEP 18.013-904

Tel.: (0XX15) 3238-1111.

Site: <http://camarasorocaba.sp.gov.br>





CÂMARA MUNICIPAL DE SOROCABA

ESTADO DE SÃO PAULO

Av. Eng. Carlos Reinaldo Mendes, nº2.945 - Alto da Boa Vista – CEP 18.013-904

Tel.: (0XX15) 3238-1111.

Site: <http://camarasorocaba.sp.gov.br>





CÂMARA MUNICIPAL DE SOROCABA

ESTADO DE SÃO PAULO

Av. Eng. Carlos Reinaldo Mendes, nº2.945 - Alto da Boa Vista – CEP 18.013-904

Tel.: (0XX15) 3238-1111.

Site: <http://camarasorocaba.sp.gov.br>

Rua Consuelo Pupo Castanho

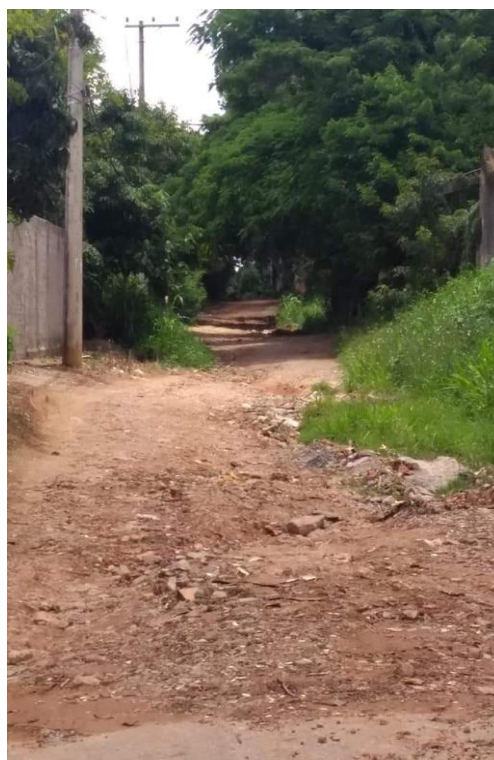



CÂMARA MUNICIPAL DE SOROCABA

ESTADO DE SÃO PAULO

Av. Eng. Carlos Reinaldo Mendes, nº2.945 - Alto da Boa Vista – CEP 18.013-904

Tel.: (0XX15) 3238-1111.

Site: <http://camarasorocaba.sp.gov.br>



PROTOCOLO DE ASSINATURA(S)

O documento acima foi assinado eletronicamente e pode ser acessado no endereço <https://sorocaba.camarasempapel.com.br/autenticidade> utilizando o identificador 3300320032003500330034003A005000

Assinado eletronicamente por **João Donizeti Silvestre** em 11/03/2026 10:48

Checksum: **E60FD0B8778C6582350C306093970137B7F9C569DC352AC413E11A74E63DAD48**

