CÂMARA MUNICIPAL DE SOROCABA

ESTADO DE SÃO PAULO

DESPACHO
Ao Exmo. Sr. Prefeito Municipal

(PRESIDENTE)

Em 14 DEZ. 2023

Protocolo 1/4 SECRETARIA 13/12/2023 15:49 253.5 1/2

INDICAÇÃO N.º: 10052

Tapar buraco na Rua Antônio Pedro Lucas, nº 108 – Vitória Régia.

CONSIDERANDO que este Vereador foi procurado por munícipes que reclamam de buraco em via. Alega a munícipe:

"Na Rua Antonio Pedro Lucas n 108, abriu dois buracos fundo no meio do cruzamento. A situação esta bem perigosa, corre risco de abrir mais... mais tarde eu vou passar por la e te mando a foto de como esta a situação. O Saae colocou cavalete ja faz uma semana e não voltou pra arrumar".

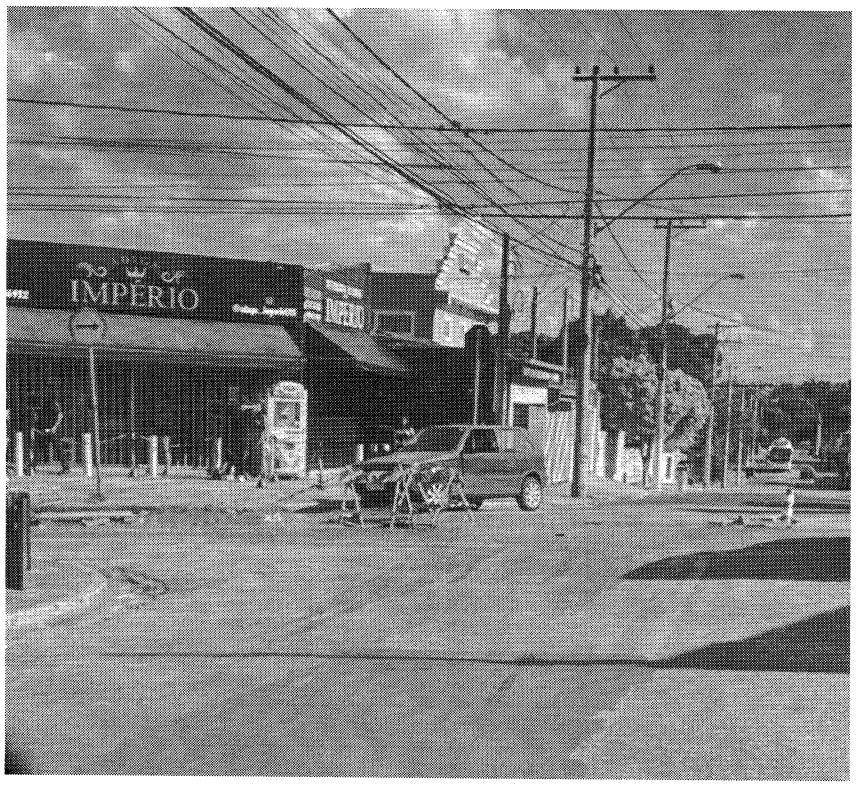

CONSIDERANDO que o buraco oferece riscos aos motoristas e, principalmente motociclistas.

INDICO ao Exmo. Sr. Prefeito Municipal, através do setor competente, a **realizar operação tapa buraco** no local acima mencionado.

Sala das Sessões, 12 de dezembro de 2023.

PÉRICLES RÉGIS
VEREADOR

SOROC CIN. 500096 13/12/2023 15:49 253.55 242