



CÂMARA MUNICIPAL DE SOROCABA

ESTADO DE SÃO PAULO

PROJETO DE LEI N° /2022

**Dispõe sobre a denominação de “Antenor Villalta”
a uma via de nossa cidade e dá outras
providências.**

A Câmara Municipal de Sorocaba decreta:

Art. 1º Fica denominado "Antenor Villalta" a Rua Helena Maria Residencial Jd. R/11 com início na Rua Salvador José Mariano e término na Rua Helena Maria Residencial Jd R/14 localizada na Região Oeste nesta Cidade.

Art. 2º As placas indicativas conterão, além do nome, a expressão: "Cidadão Emérito –1927/2015".

Art. 3º As despesas com a execução da presente Lei correrão por conta de verba orçamentária própria.

Art. 4º Esta Lei entra em vigor na data de sua publicação.

Sorocaba, 05 de setembro de 2022.

GERVINO CLÁUDIO GONÇALVES
Vereador/ Presidente

CÂMARA MUN. SOROCABA 05/09/2022 14:37:22Z 1/2



CÂMARA MUNICIPAL DE SOROCABA

ESTADO DE SÃO PAULO

Justificativa:

Antenor Villalta nasceu em 26 de abril de 1927, filho de Cyrillo Villalta e Ângela Marin - natural de Capivari /SP.

Casou se com Clarisse Canavezi Villalta e com essa feliz união teve três filhos, José Carlos Villalta, Maria Rita Villalta e Terezinha de Fátima Villalta.

Trabalhou e sustentou a família como agricultor num sítio em Monte Alto como fornecedor de Cana de açúcar, tinha como paixão além dos filhos o futebol, palmeirense roxo, atuava como técnico e massagista dos campeonatos varzeanos.

Mudou –se para Sorocaba em 1978, trabalhando como pedreiro e jardineiro, além de prestar serviços á Paróquia Santa Rita de Cássia na Vila Santana e frequentador assíduo das missas e quermesses.

Seu falecimento em 08 de abril de 2015 deixou enlutados e entristecidos não só os familiares, como também amigos. Porém, seus exemplos são legados e eles estarão perpetuados na memória de todos que o conheceram.

Sorocaba, 05 de setembro de 2022.

GERVINO CLÁUDIO GONÇALVES
Vereador/ Presidente

Recebido na Seção de Expediente

06 / 09 / 2022

À Secretaria Jurídica / Comissões

08 / 09 / 2022

de Expediente



REPÚBLICA FEDERATIVA DO BRASIL
REGISTRO CIVIL DAS PESSOAS NATURAIS



CERTIDÃO DE ÓBITO



NOME: ANTENOR VILLALTA CPF: SEM INFORMAÇÕES

MATRICULA: 115287.01.55.2015.4.00173.231.0073466-81

SEXO: Masculino COR: Branca ESTADO CIVIL E IDADE: Casado, com 87 anos de idade.

NATURALIDADE: Capivari, Estado de São Paulo DOCUMENTO DE IDENTIFICAÇÃO: R.G. nº 3.217.925 - SSP / SP ELEITOR: Sim

FILIAÇÃO E RESIDÊNCIA: CYRILLO VILLALTA, ANGELA MARIN
End. falecido: rua Xavier de Araujo, 9, Vila Santana, Sorocaba, Estado de São Paulo

DATA E HORA DO FALECIMENTO: oito de abril de dois mil e quinze às 18:40 (dezoito horas e quarenta minutos) DIA: 08 MÊS: 04 ANO: 2015

LOCAL DO FALECIMENTO: no Hospital Modelo, em Sorocaba - Estado de São Paulo

CAUSA DA MORTE: Parte I - parada cardíaca respiratória. Parte II - senilidade, sequela de acidente vascular cerebral.

SEPULTAMENTO/CREMAÇÃO: Sepultamento no cemitério Memorial Park, nesta cidade DECLARANTE: MARIA RITA VILLALTA BARROS

NOME E NUMERO DO DOCUMENTO DO MEDICO QUE ATESTOU O ÓBITO: Dra. FATIMA CRISTINA BRANDÃO FONTANA - CRM nº 70619

OBSERVAÇÕES / AVERBAÇÕES: O falecido era casado com CLARISSE CANAVEZI VILLALTA em Rafard -SP no dia 21.07.1956. Deixou os filhos: José Carlos com 58 anos, Maria Rita com 55 anos e Terezinha com 53 anos de idade. Deixou bens e não deixou testamento// (Reg. lavrado no Lv. C-173, fls. 231-V, nº 73466, aos 15/04/2015).- - -Nada mais me cumpria certificar

ANOTAÇÕES DE CADASTRO: RG nº 3.217.925, SSP. Título de eleitor nº 147479910167, Zona e Seção: 343 88, era eleitor em Sorocaba, SP.

* As anotações de cadastro acima não dispensam a parte interessada da apresentação do documento original, quando exigido pelo órgão solicitante ou quando necessário para identificação de seu portador.

O conteúdo da certidão é verdadeiro. Dou fé.
Sorocaba, 12 de abril de 2021.

PRISCILA PADOVANI GARCIA - Escrevente Autorizada

Oficial de Registro Civil das Pessoas Naturais
2º Subdistrito do Município e Comarca de Sorocaba
Sorocaba - Estado de São Paulo
Rua Comendador Oesterer, 981 Vila Carvalho
C.E.P. 13060070 - TEL (15) 3231-1230
EMAIL cartoriosorocaba@uol.com.br

OFICIAL	IPESP	ISS	TOTAL
29,00	5,80	0,58	35,38

Seios recolhidos sobre a Guia nº 15/2021

115287 - AA000231174

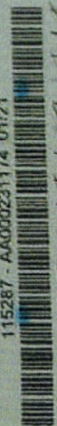

115287 - AA000231174 01/21

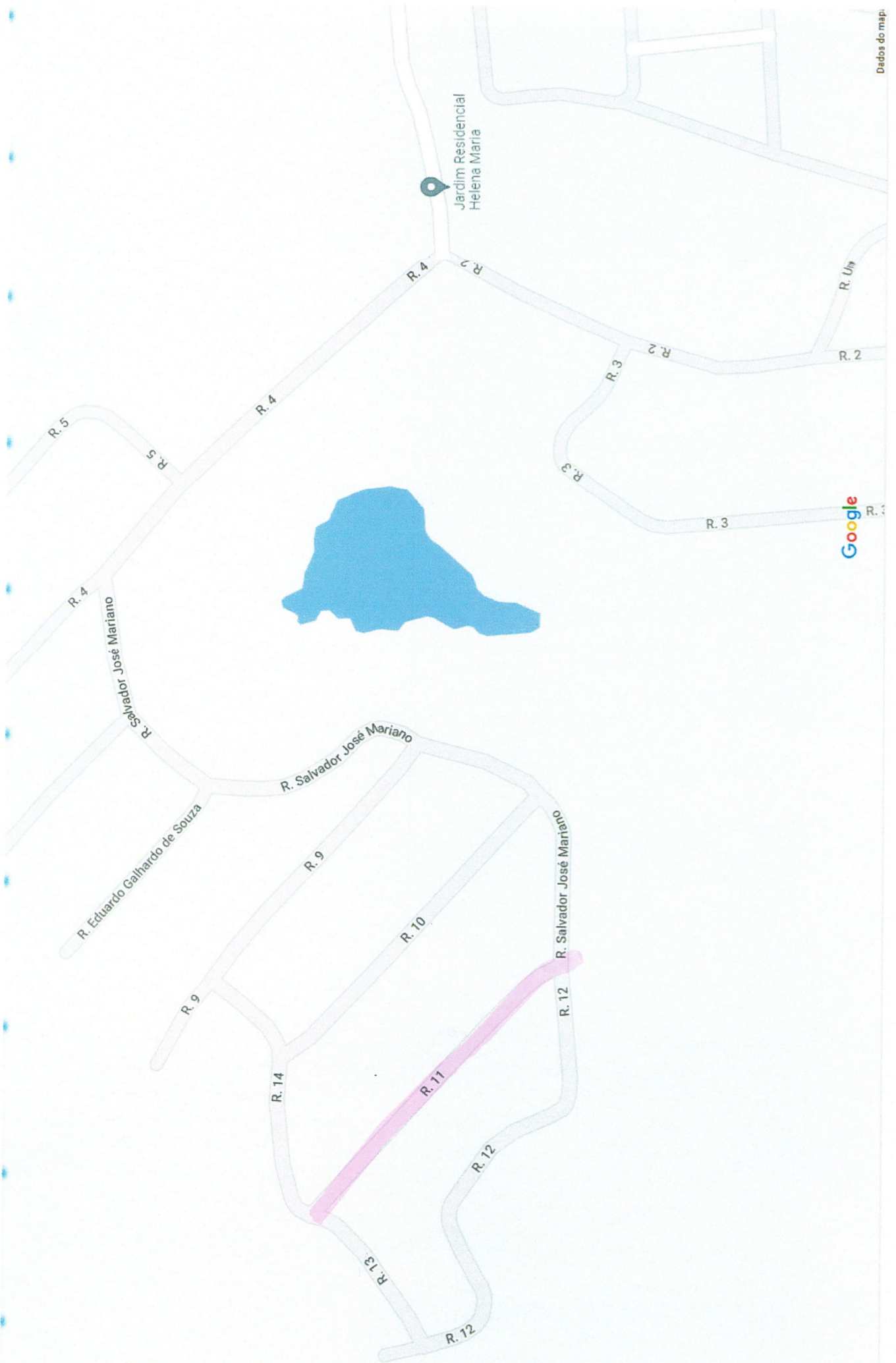



Fl. nº 0372/2022/DIGEO/SEURB

4 de agosto de 2022

Assunto: Ofício 299/2022

A SERIM,

Em resposta ao senhor vereador Gervino Cláudio Gonçalves, seguem as descrições das vias do loteamento Residencial Helena Maria:

- Rua Helena Maria Residencial Jd R/01 [355140]
Extremo A: R. Helena Maria Residencial Jd R/02
Extremo B: Cul de sac
- Rua Helena Maria Residencial Jd R/02 [355155]
Extremo A: Al Ravenna
Extremo B: Al Guastalla
- Rua Helena Maria Residencial Jd R/03 [355132]
Extremo A: Rua Helena Maria Residencial Jd R/02
Extremo B: Al Guastalla
- Rua Helena Maria Residencial Jd R/04 [355144]
Extremo A: Rua Helena Maria Residencial Jd R/02
Extremo B: Cul de sac
- Rua Antônio Lima Regalado [355137]
Extremo A: Rua Helena Maria Residencial Jd R/04
Extremo B: Cul de sac
- Rua Salvador José Mariano [355128]
Extremo A: Rua Helena Maria Residencial Jd R/04
Extremo B: Rua Helena Maria Residencial Jd R/12
- Rua Albano Silva Pina Gouveia [355118]
Extremo A: Rua Salvador José Mariano
Extremo B: Cul de sac
- Rua Eduardo Galhardo De Souza [355107]
Extremo A: Rua Salvador José Mariano
Extremo B: Cul de sac
- Rua Helena Maria Residencial Jd R/09 [355114]
Extremo A: Rua Salvador José Mariano
Extremo B: Cul de sac
- Rua Helena Maria Residencial Jd R/10 [355103]
Extremo A: Rua Salvador José Mariano
Extremo B: Rua Helena Maria Residencial Jd R/14



- Rua Helena Maria Residencial Jd R/11 [256293]
Extremo A: Rua Salvador José Mariano
Extremo B: além da Rua Helena Maria Residencial Jd R/14
- Rua Helena Maria Residencial Jd R/12 [256282]
Extremo A: Rua Salvador José Mariano
Extremo B: além da Rua Helena Maria Residencial Jd R/13
- Rua Helena Maria Residencial Jd R/13 [256274]
Extremo A: Rua Helena Maria Residencial Jd R/12
Extremo B: Rua Helena Maria Residencial Jd R/11
- Rua Helena Maria Residencial Jd R/14 [256296]
Extremo A: Rua Helena Maria Residencial Jd R/09
Extremo B: Rua Helena Maria Residencial Jd R/11

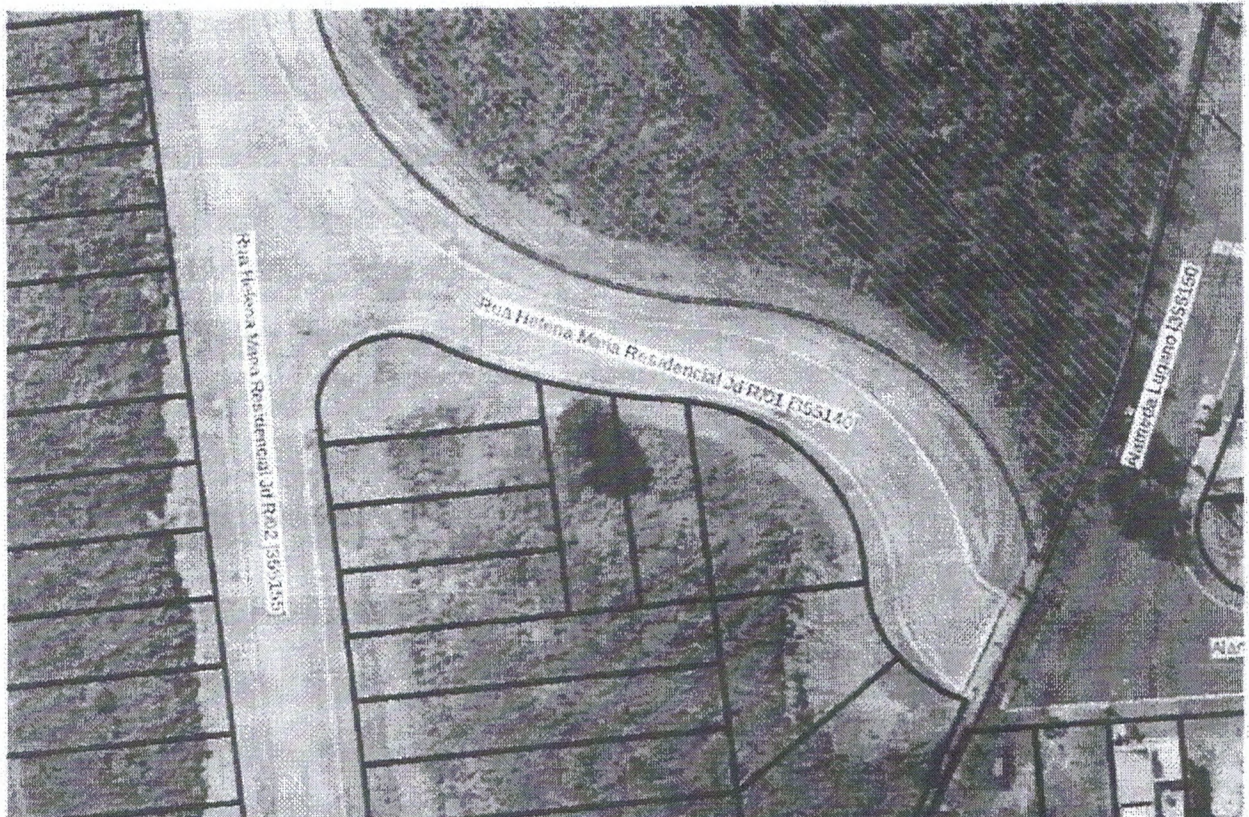



Prefeitura de
SOROCABA

SECRETARIA DE URBANISMO E LICENCIAMENTO

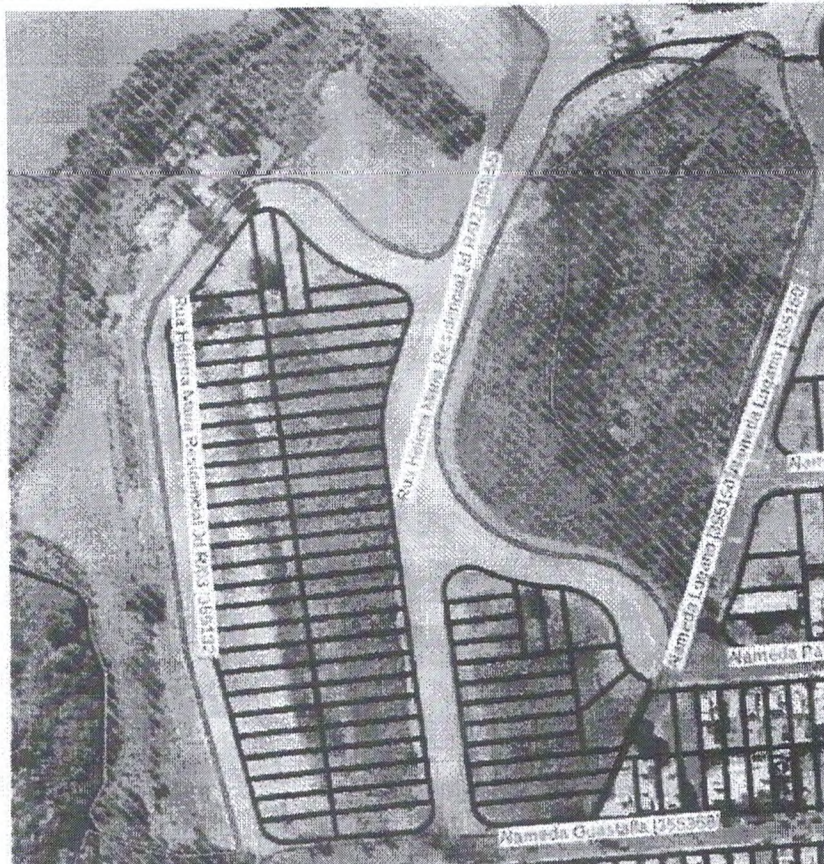

PALÁCIO DOS TROPEIROS – 2º andar

Av. Eng. Carlos Reinaldo Mendes 3.041 – Alto da Boa Vista – CEP 18013-280 – Sorocaba – SP

Fone: (15) 3238.2310 / (15) 3238 2312



Prefeitura de
SOROCABA

SECRETARIA DE URBANISMO E LICENCIAMENTO

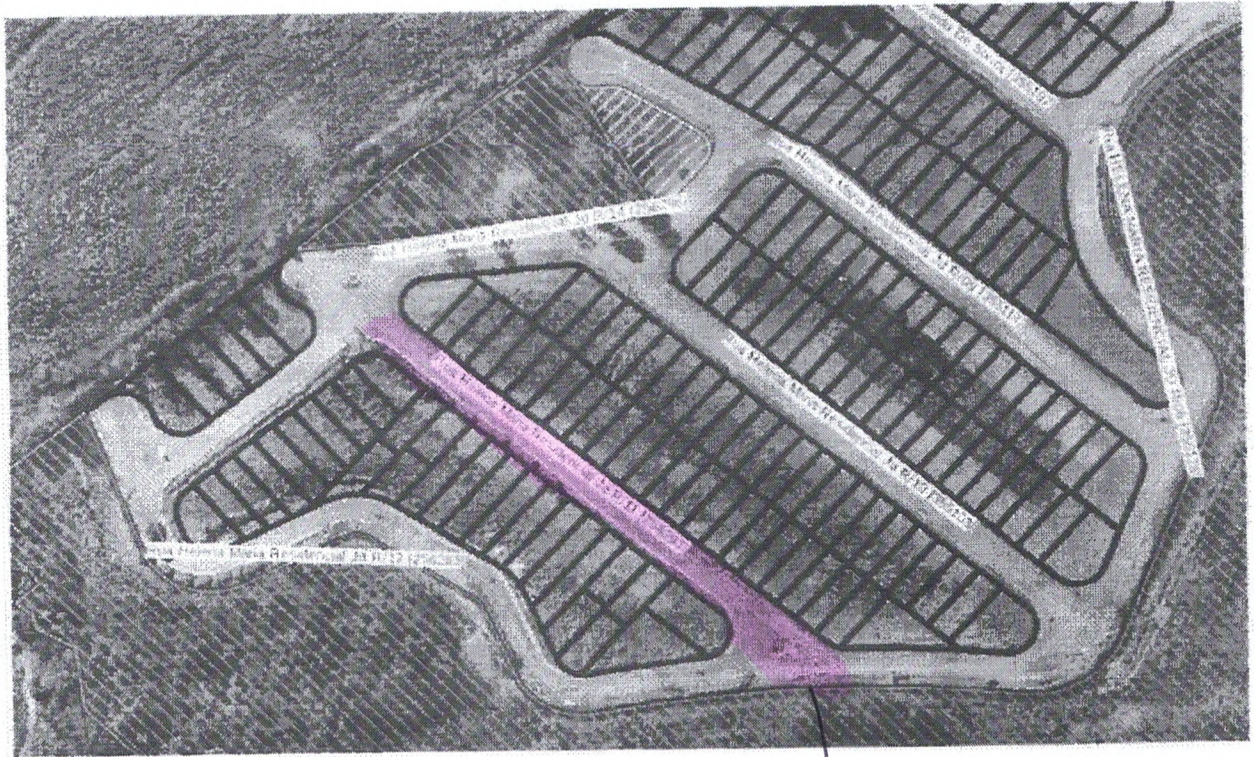

↓ Rua
M

Barros

Adler Miler de Barros

Chefe da Divisão de Geoprocessamento e Geotecnologia Aplicada
Secretaria de Urbanismo e Licenciamento