



CÂMARA MUNICIPAL DE SOROCABA

ESTADO DE SÃO PAULO

DESPACHO

APROVADO

(PRESIDENTE)

12 DEZ. 2019

Em _____

REQUERIMENTO N.º: 2626

INFORMAÇÕES SOBRE A INTERLIGAÇÃO DA AV. SELMA APARECIDA SAID COM A AV. ALAMEDA DO HORTO, PQ. SÃO BENTO.

CONSIDERANDO que fomos procurados por moradores, dos bairros Parque São Bento.

CONSIDERANDO que esses munícipes hoje para acessar a Avenida Alameda do Horto necessitam fazer o retorno por dentro do bairro num percurso muito longo aumentando o fluxo de veículos na entrada principal do bairro, dificultando o trânsito local, gerando fila e congestionamentos;

CONSIDERANDO que a interligação destas avenidas será por áreas públicas sem a necessidade de desapropriações.

CONSIDERANDO que será importante a interligação destas Avenidas Selma Aparecida Said com Avenida Alameda do Horto, para melhor distribuição do fluxo de veículos que acessam o bairro.

Isto posto, é que:

REQUEIRO à Mesa, ouvido o Plenário, seja oficiado ao Excelentíssimo Senhor Prefeito Municipal, solicitando nos informar o que segue:

CÂMARA MUN. SOROCABA 11/Dez/2019 16:22:195000 1/2



CÂMARA MUNICIPAL DE SOROCABA

ESTADO DE SÃO PAULO

1. A Prefeitura Municipal tem planejamento de construir essa ligação da Avenida Selma Aparecida Said com Avenida Alameda do Horto Pq. São Bento ?

2. Essa ligação seria importante para o sistema viário desses bairros em questão?

3. Se sim, para quando? Caso negativo, por quais motivos?

S/S., 11 de dezembro de 2019



Anselmo Refin Neto
Vereador

CÂMERA MUN. SOROCABA 11/Dez/2019 16:22 :95000 2/2

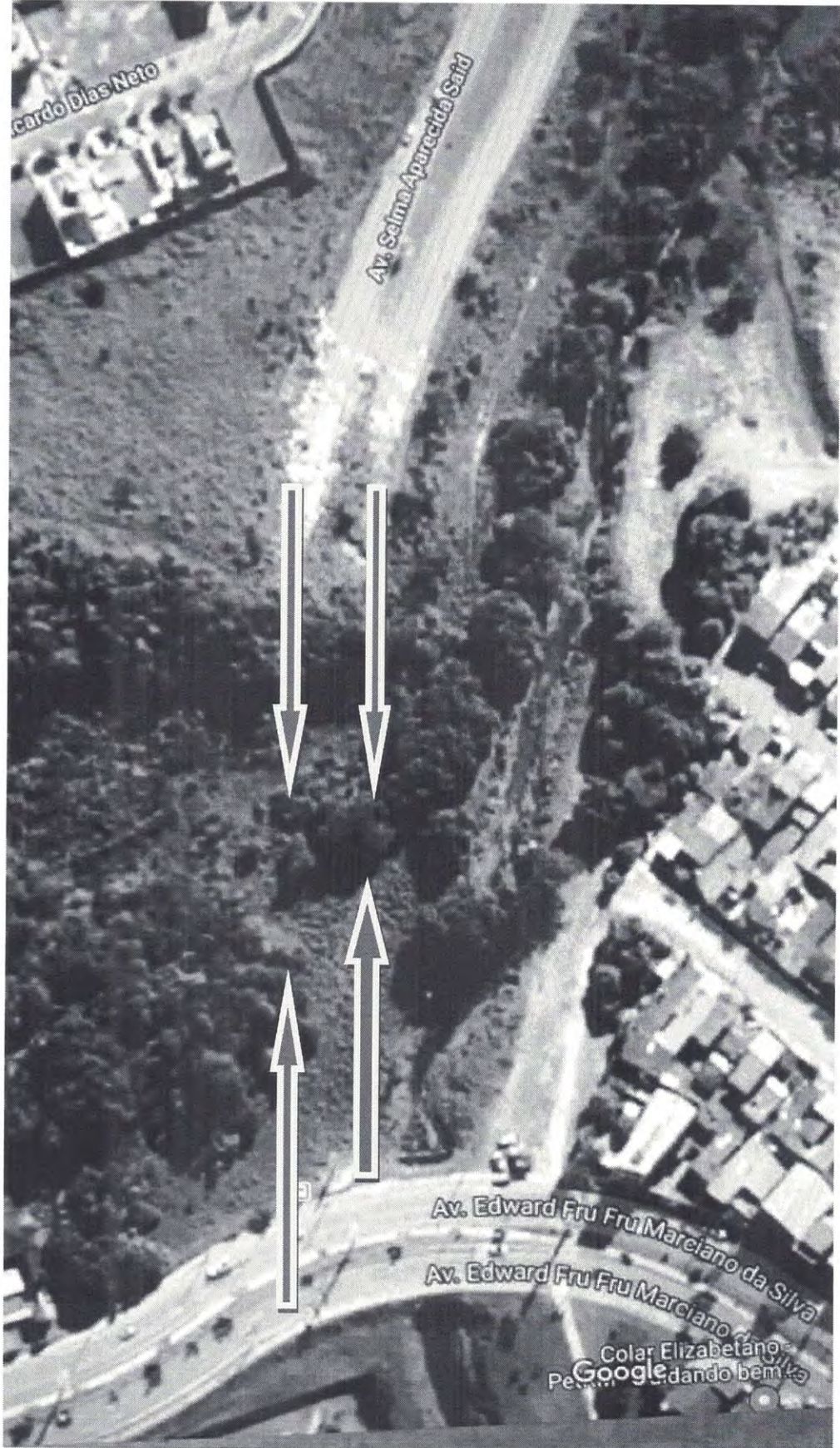

CÂMARA MUNICIPAL DE SOROCABA

ESTADO DE SÃO PAULO





GP-RIM-0038/2020

Sorocaba, 3 de janeiro de 2020

J. AO EXPEDIENTE EXTERNO

Secretaria de Gestão Administrativa

Senhor Presidente,

Em resposta ao requerimento nº 2626/19, de autoria do nobre vereador Anselmo Rolim Neto e aprovado por esse Legislativo, no qual solicita informações sobre a interligação da Av. Selma Aparecida Said com a Av. Alameda do Horto, Pq. São Bento, informamos a Vossa Excelência com os esclarecimentos das Secretarias:

Secretaria de Planejamento – SEPLAN:

1. Sim, mas não a curto/médio prazo.
2. Sim.
3. A referida obra implica na transposição de dois cursos d'água, além da construção de uma grande rotatória, e a incidência em área particular.

URBES – Trânsito e Transporte:

Não há projeto desenvolvido para interligação das vias mencionadas, até a presente data.

Sendo só para o momento, subscrevemo-nos renovando os protestos de elevada estima e distinta consideração.

Atenciosamente,

FLÁVIO NELSON DA COSTA CHAVES
Secretário de Relações Institucionais e Metropolitanas

Excelentíssimo Senhor
VEREADOR FERNANDO ALVES LISBOA DINI
Digníssimo Presidente da Câmara Municipal
SOROCABA – SP

ORIENTAÇÃO: PLANO, SOROCABA 08/Jan/2020 14:40:295317 1/1