



# CÂMARA MUNICIPAL DE SOROCABA

ESTADO DE SÃO PAULO

## DESPACHO

\_\_\_\_\_  
\_\_\_\_\_  
(PRESIDENTE)

Em \_\_\_\_\_

### REQUERIMENTO N.º:

#### Área verde no bairro Ipatinga

CONSIDERANDO que, no final da Rua Antonio Bravo Placa, há uma grande área verde;

CONSIDERANDO que, a área não possui nenhuma moradia e está sem manutenção (mato alto, lixo);

CONSIDERANDO que, os moradores vizinhos temem que ocorram invasões e loteamento irregular no local, causando transtornos e prejuízos, isto posto, é que:

REQUEIRO à Mesa, ouvido o Plenário, seja oficiado ao Excelentíssimo Prefeito Municipal, solicitando nos informar o que segue:

1 - O local descrito e demarcado no mapa anexado trata-se de área pública ou privada?

2 - Sendo área pública, há projeto para a área em questão?

3 - Sendo área privada, há débitos de impostos municipais deste local?

4 - A área está registrada como gleba?

5 - O terreno é passível de desmembramento?

6 - Demais informações julgadas pertinentes.

**S/S., 18 de Novembro de 2021.**

**FRANCISCO FRANÇA DA SILVA**  
Vereador



# CÂMARA MUNICIPAL DE SOROCABA

ESTADO DE SÃO PAULO

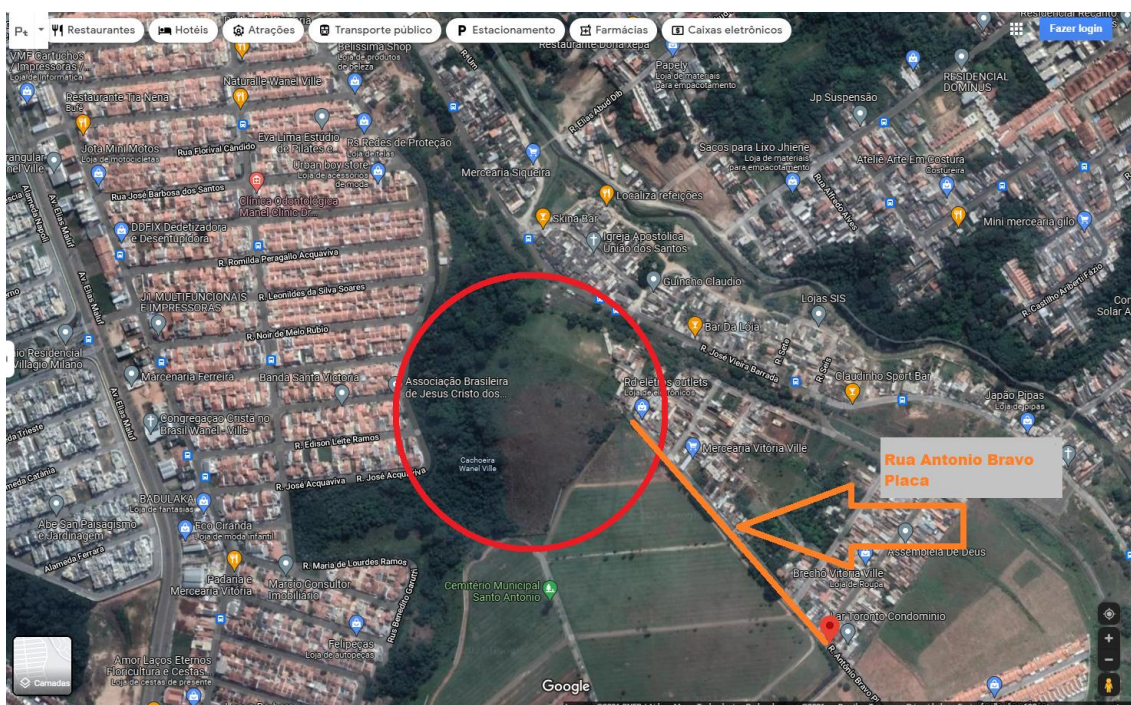
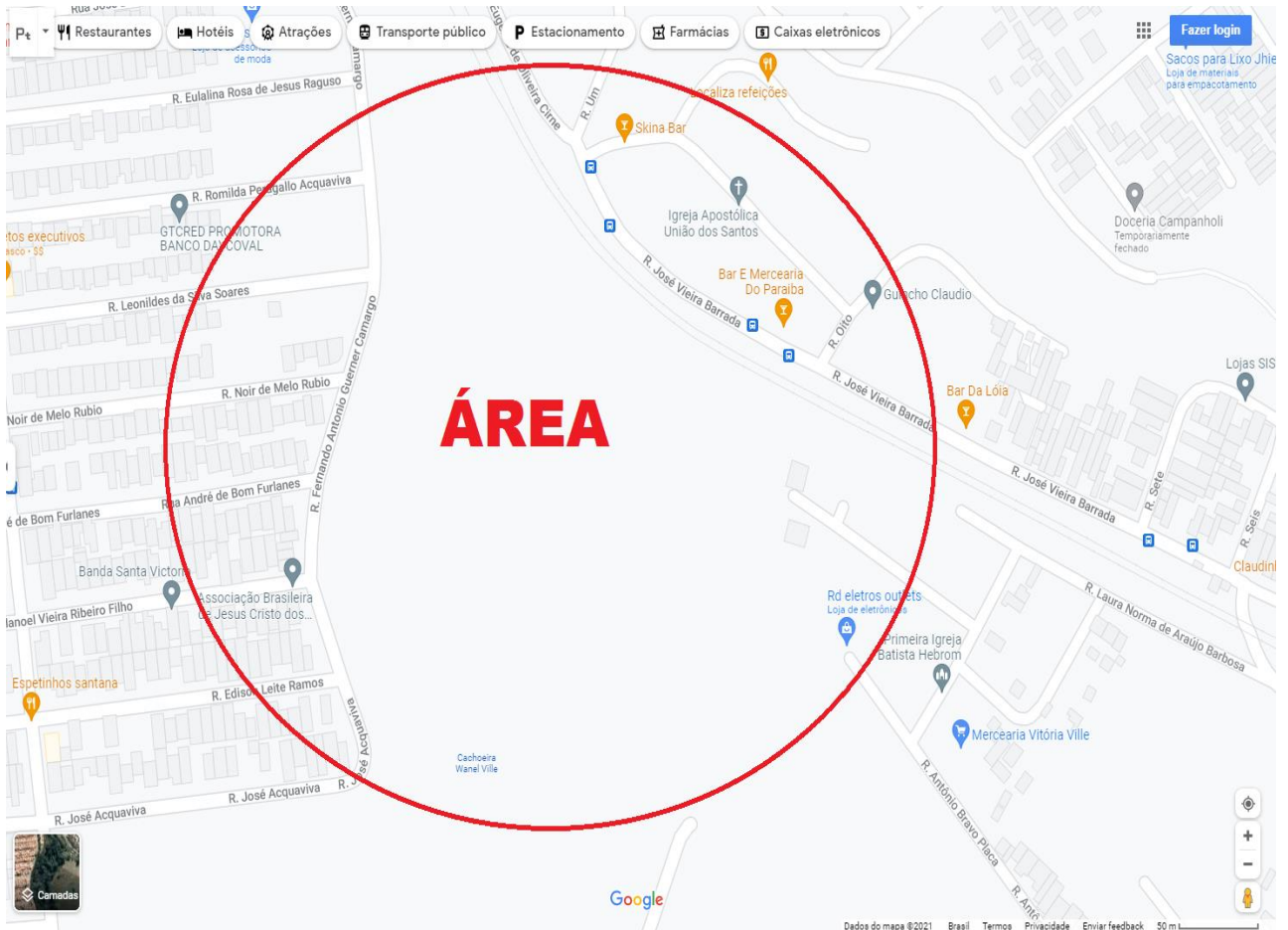





# CÂMARA MUNICIPAL DE SOROCABA

ESTADO DE SÃO PAULO

