



# Câmara Municipal de Sorocaba

Estado de São Paulo

Nº

DESPACHO

**APROVADO**

(PRESIDENTE)

28 AGO. 2014

Em \_\_\_\_\_

REQUERIMENTO N.º: 1720

ASSUNTO: INFORMAÇÕES DO SR. PREFEITO ACERCA DA EXISTÊNCIA DE PROJETO DE INTERLIGAÇÃO DA ALAMEDA ITAPORANGA (NOVA SOROCABA) COM A RUA ROMÃO FERNANDES (SANTA ROSA).

CONSIDERANDO que moradores dos bairros supracitados constantemente procuram este parlamentar questionando a existência de projeto no sentido acima apontado;

CONSIDERANDO que tal solicitação se justifica pelo fato de muitos motoristas terem de acessar a Avenida Ipanema para percorrer o trajeto entre uma via e outra e com isso, contribuem para o congestionamento, além de potencializar o risco de acidentes;

CONSIDERANDO que em análise do mapa local, percebe-se que já existe uma natural possibilidade de interligação das vias, sendo desnecessárias inclusive, eventuais desapropriações;

SECRETARIA MUNICIPAL DE SOROCABA

22-Ago-2014-09:21-138235-1/4



Este impresso foi confeccionado com papel 100% reciclado



# Câmara Municipal de Sorocaba

Estado de São Paulo

**Nº** CONSIDERANDO que o atendimento de tal pleito em muito beneficiará a população local, além de garantir maior mobilidade e segurança ao trânsito, conforme já apontado.

Isto posto REQUEIRO à Mesa, ouvido o Plenário, seja oficiado ao Excelentíssimo Senhor Prefeito Municipal, solicitando nos informar o que segue:

1. Existe projeto para interligação das vias supracitadas conforme proposto? Se sim, qual o atual estágio dos estudos e processo licitatório para tal atendimento? Se já existente, qual o nº do processo licitatório?

2. Se existente projeto para interligação das referidas vias qual a data prevista para o início e término das obras? Qual o custo previsto para a mesma?

3. Se inexistente projeto neste sentido, há possibilidade de priorizar o atendimento de tal pleito? Se sim, para quando? Se não, por quais motivos?

4. Enquanto tal atendimento não é uma realidade, existe algum tipo de estudo técnico no sentido de garantir maior fluidez no trânsito local, primando pela segurança dos motoristas e pedestres? Se sim, qual? Se não, poderia ser realizado algo neste sentido?

S/S., 21 de agosto de 2014

  
SAULO DO AFRO ARTS  
Vereador



Este impresso foi confeccionado  
com papel 100% reciclado

CÂMARA MUNICIPAL DE SOROCABA  
-22-A90-2014-09-21-138205-2/4

CÂMARA MUNICIPAL DE SOROCABA

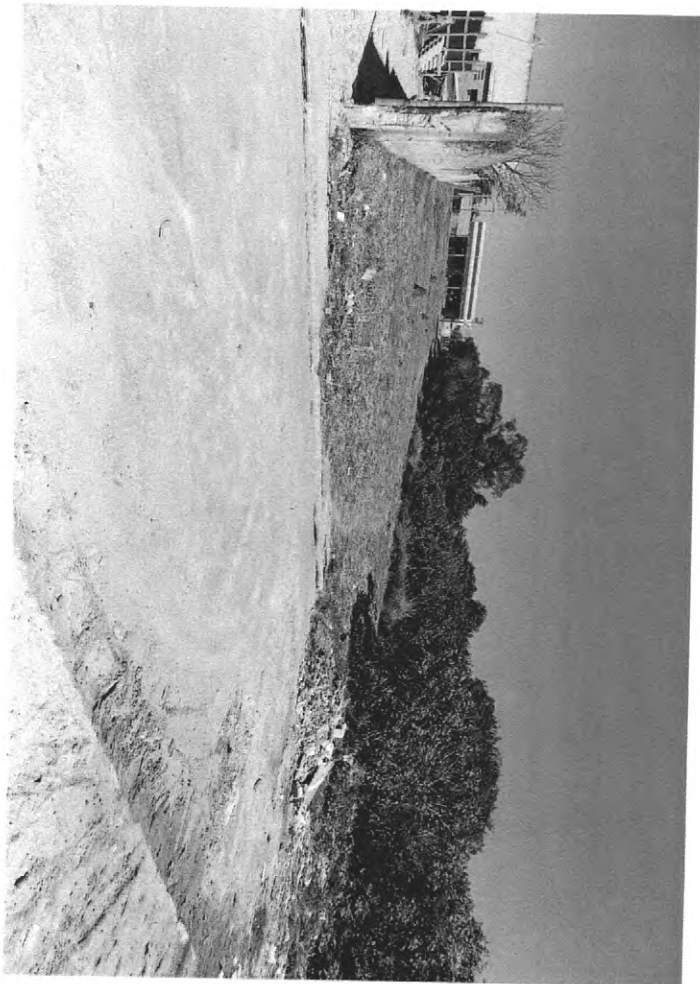
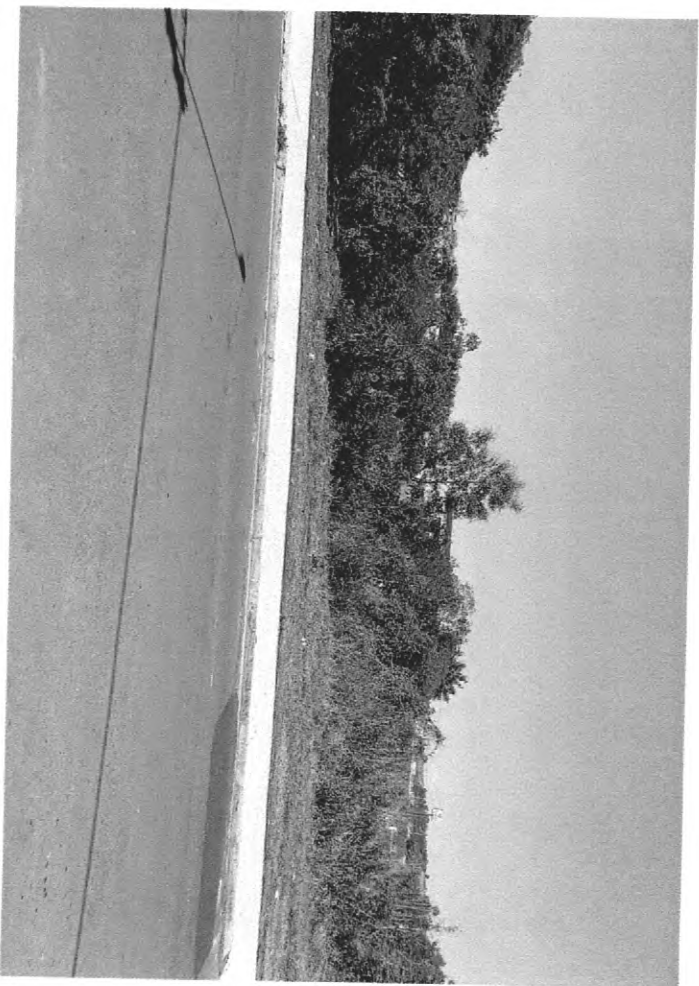
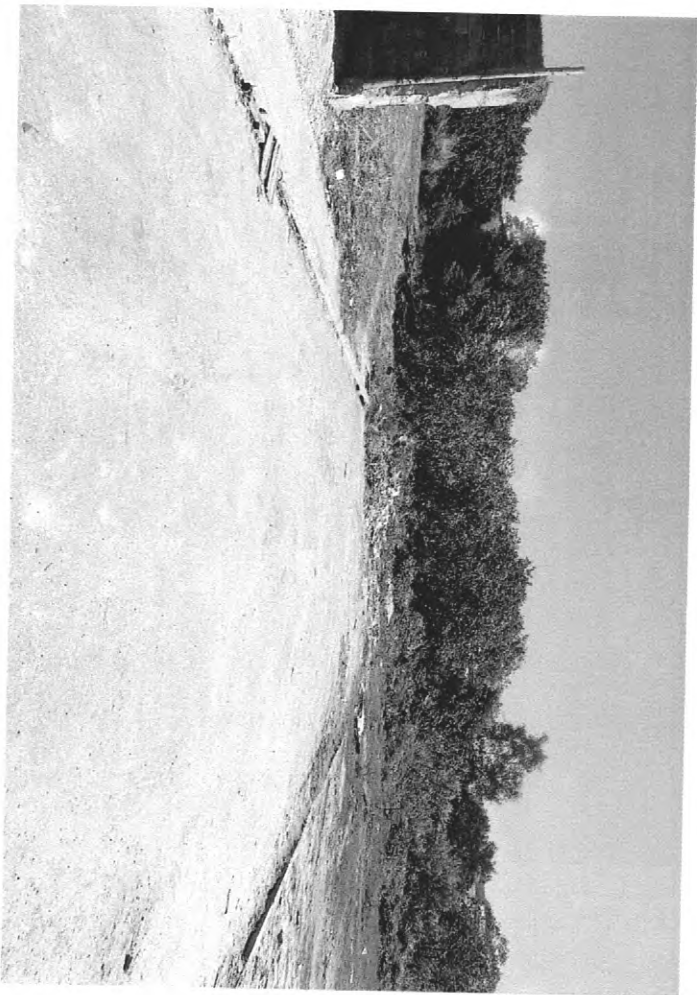

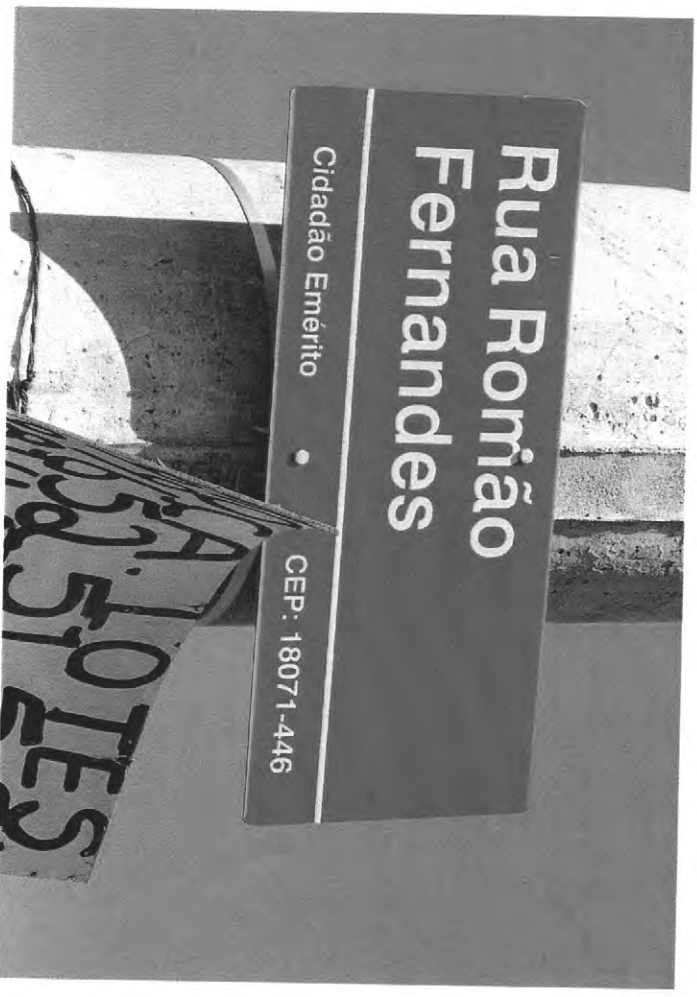
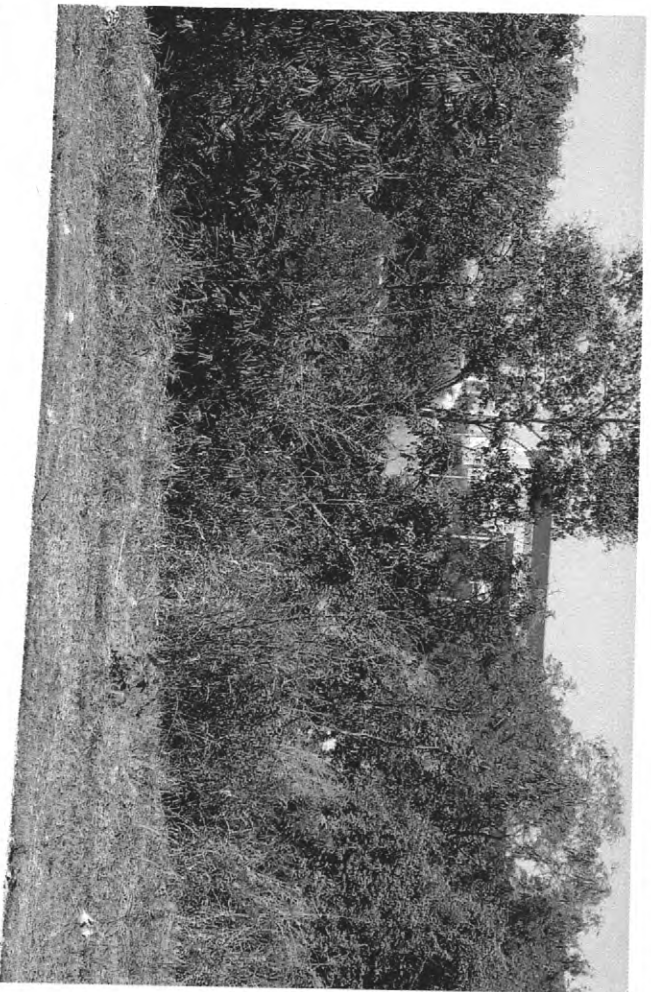
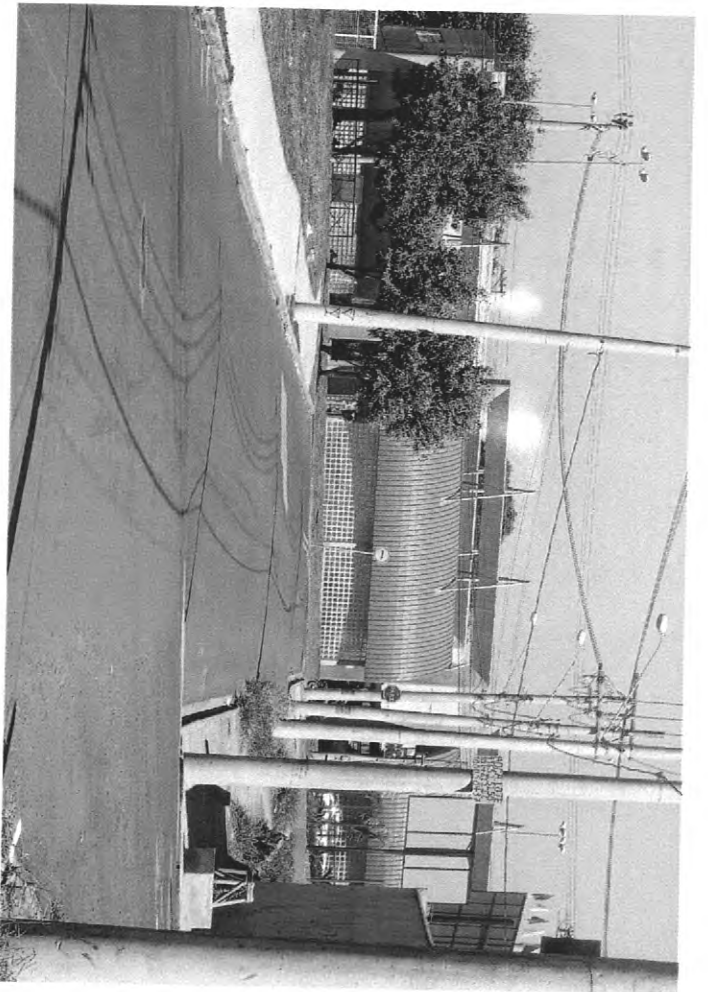

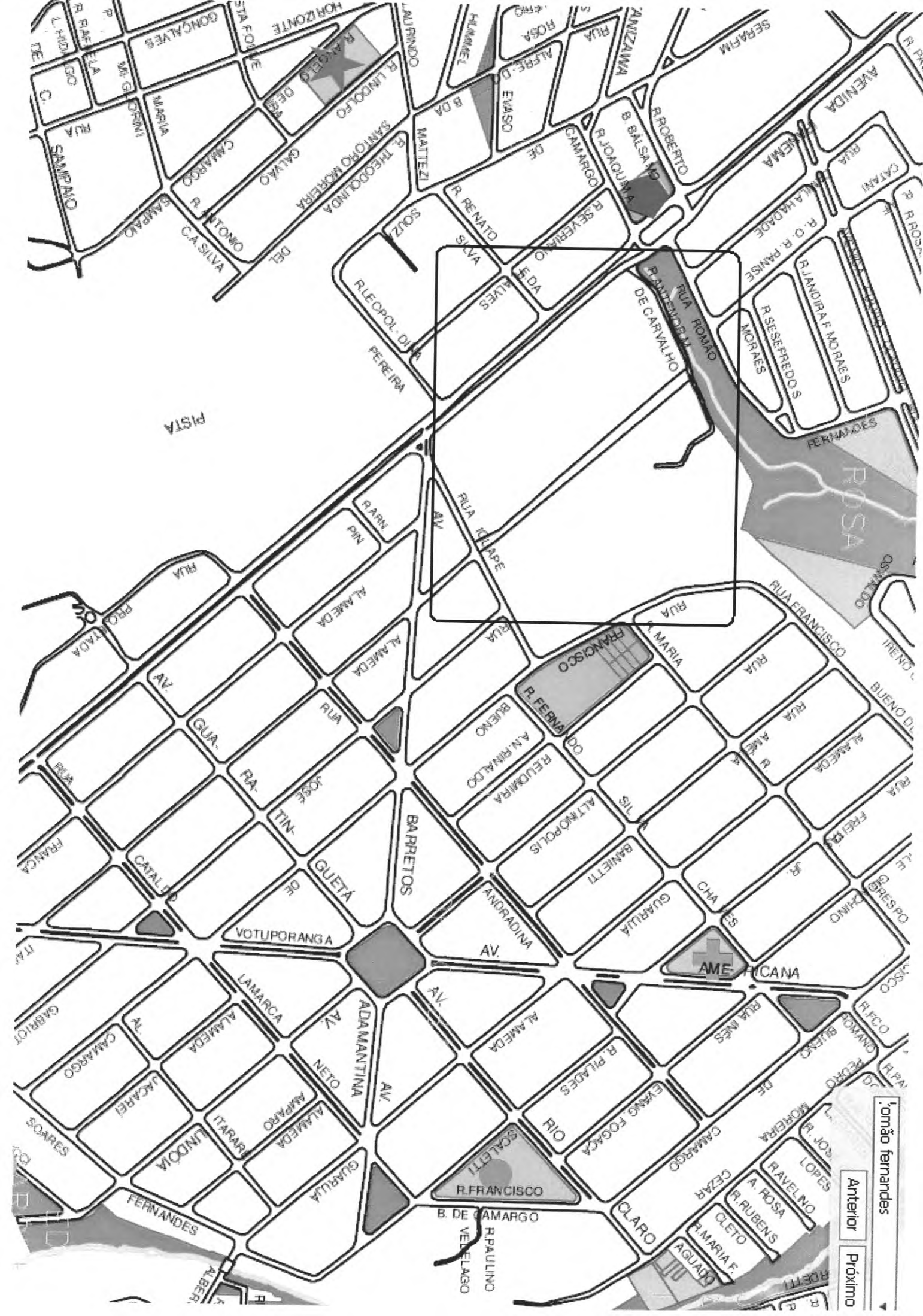

Tomão fernandes

Anterior

Próximo

AMERICANA

RUA FRANCISCO

RUA FRANCISCO

PISTA

ROSA

B. DE CAMARGO

B. DE CAMARGO

B. DE CAMARGO

R. PAULINO VELELAGO

AV. NETO

AV. ADAMANTINA

AV. ANDRADINA

AV. VOTUPORANGA

AV. BARRETTOS

AV. GUA-

AV. RA-

RUA PIN

RUA ALMEIDA

RUA ALMEIDA

RUA RECAPE

RUA MARIA

RUA FRANCISCO

RUA ROMA

RUA ROMAO

RUA ROSA

RUA ROSA

RUA ROSA

RUA ROSA

RUA ROSA

RUA ROSA

RUA ROSA

RUA ROSA

RUA ROSA

RUA ROSA

RUA ROSA

RUA ROSA

RUA ROSA

RUA ROSA

RUA ROSA

RUA ROSA

RUA ROSA

RUA ROSA

RUA ROSA

RUA ROSA

RUA ROSA

RUA ROSA

RUA ROSA

RUA ROSA

RUA ROSA

RUA ROSA

RUA ROSA

RUA ROSA

RUA ROSA

RUA ROSA

RUA ROSA

RUA ROSA

RUA ROSA

RUA ROSA

RUA ROSA

RUA ROSA

RUA ROSA

RUA ROSA

RUA ROSA

RUA ROSA

RUA ROSA

RUA ROSA

RUA ROSA

RUA ROSA

RUA ROSA

RUA ROSA

RUA ROSA

RUA ROSA

RUA ROSA

RUA ROSA

RUA ROSA

RUA ROSA

RUA ROSA

RUA ROSA

RUA ROSA

