



**Prefeitura de
SOROCABA**

ABERTURA
06/01/22

HORÁRIO
09/00

PP

Palácio dos Tropeiros
Dr. José Theodoro Mendes

CPL

PE

PP

CPL Nro: v002.000586/2021 / P.P. 02 Nro:
Dt.Abertura: 10/01/2022
Interessado: SECRETARIA DA EDUCACAO
Procedência: SECRETARIA DA EDUCACAO
Definição....
Assunto.....: 08.00.037.00.0 - MATERIAIS DE CONSUMO -
DIVERSOS
REGISTRO DE PREÇOS DE UNIFORMES ESCOLARES
PARA REDE MUNICIPAL DE ENSINO DE SOROCABA

Nº TC - AUDESP:

2022 000 000 012

2021



PREFEITURA DE SOROCABA

TERMO DE ABERTURA

Inicia-se nesta data 10/01/2022, às folhas 492, o Volume II - da CPL 586/2021, Modalidade PP 02/2021, referente a:

REGISTRO DE PREÇOS DE UNIFORMES ESCOLARES PARA REDE MUNICIPAL DE ENSINO DE SOROCABA

Sorocaba, 10 de Janeiro de 2021.

EM BRANCO



PREFEITURA DE SOROCABA

Data: 13/12/2021
Hora: 13:09

06.05.99.10.01 Solicitação de Compra

Solicitação de Material/Serviço Número : 000988/2021

Ano Orçamento : 2021

Dta.Solicitação: 09/11/2021

Data de Aprovação para Compra:

Situação Atual: 1.-Arquivo Solicitação e Inicia CPL

Tipo de Solicitação : Solicitação de Compra - Consumo

Almoxarifado : ALMOX USUARIO FINAL

Espécie : Contratos

Unidade Solicitante: 1.1.10.13.00.00.000.000 - EDUCACAO BASICA

Unidade Gestora : 100400 - 2018-EDUCACAO BASICA

Unidade Entrega : 1.1.10.99.13.00.000.000 - CENTRO DE REFERENCIA EM EDUCACAO 'Dom Jose Lambert'

Local de Entrega Interno :

Meta : 2021.361.2001.2019.01 - MANUTENCAO E MODERNIZACAO DA SECRETARIA

Natureza da Despesa : 3.3.90.30.00.00.00.00 - MATERIAL DE CONSUMO

Programa Trabalho : 12.361.2001.2019 - MANUTENCAO E MODERNIZACAO DA SECRETARIA

Fonte de Recurso : 0001.220000

Valor Comprometido no Ano: 0,00

Projeto de Governo:

Período de Fornecimento (Meses) : 12

Finalidade: REGISTRO DE PREÇOS PARA AQUISIÇÃO DE UNIFORME ESCOLAR PARA A REDE MUNICIPAL DE EDUCAÇÃO, CONFORME TERMO DE REFERÊNCIA E DEMAIS DOCUMENTOS ANEXOS

Observação Esta despesa possui código de aplicação 3.3.90.32.00, que será inserida no orçamento a partir da entrada em operação da Conam 2022

RESPONSÁVEL: SEDU

CONTATO: 3228-9500/9501

Item	Código	Sub Elemento	Descrição	Unidade	Quantidade	Valor Unitário Estimado	Valor Total Estimado
------	--------	--------------	-----------	---------	------------	-------------------------	----------------------

1	710398	3.3.90.30.23.00.0	KIT UNIFORME ESCOLAR - SEDU	Kit	200.000,00	299,0000	59.800.000,00
---	--------	-------------------	-----------------------------	-----	------------	----------	---------------

- Kit de uniforme escolar para todos os alunos da rede pública municipal, composto por:

- 1 jaqueta escolar;

- 1 calça escolar;

- 1 bermuda ou short saia (a definir pelo setor solicitante);

- 2 camisetas manga curta;

- 1 camiseta regata;

- 1 camiseta manga longa.

- Descrição do kit:

JAQUETA ESCOLAR

- DESCRIÇÃO: Confeccionada em malha, composição 55,10%



PREFEITURA DE SOROCABA

06.05.99.10.01 Solicitação de Compra

Data: 13/12/2021
Hora: 13:09

Solicitação de Material/Serviço Número : 000988/2021

Dta. Solicitação: 09/11/2021

Ano Orçamento : 2021
Data de Aprovação para Compra:

Situação Atual: 1. Arquivo Solicitação e Inicia CPL

Tipo de Solicitação : Solicitação de Compra - Consumo

Almoxarifado : ALMOX USUARIO FINAL

Espécie : Contratos

Unidade Solicitante : 1.1.10.13.00.00.000.000 - EDUCACAO BASICA

Unidade Gestora : 100400 - 2018-EDUCACAO BASICA

Unidade Entrega : 1.1.10.99.13.00.000.000 - CENTRO DE REFERENCIA EM EDUCACAO 'Dom Jose Lambert'

Local de Entrega Interno :

Item	Código	Sub Elemento	Descrição	Unidade	Quantidade	Valor Unitário	Valor Total
			poliéster e 44,90% algodão, fio oval, com gramatura de 290g/m ² , com espessura de 0,82 mm. Jaqueta deverá ter mangas retas, punhos do mesmo tecido do corpo da jaqueta e bolsos internos tipo faca, com vés vermelho e amarelo de ambos os lados medindo 0,5 cm sendo a composição do vés 100% poliéster, gramatura 105 g/m ² , conforme layout. O fechamento será feito com zíper de nylon destacável na cor branca. A jaqueta deverá ser toda costurada internamente com máquina overlocke nas laterais, ombros, mangas, gola e bolsos. O zíper e a parte externa da gola devem ser rebatidos com máquina reta com largura de 1,0 cm. A barra da jaqueta deverá ser rebatida em máquina reta com largura de 2,0 cm. Na frente da jaqueta, no lado esquerdo, na altura do peito, deverá ser aplicado o brasão do município colorido, com as medidas de: brasão 8 cm de largura, sendo esse aplicado pelo processo de impressão automática de tinta. A tolerância de variação na gramatura poderá ser de até 5%; e nas medidas de até 1,0 cm. A linha utilizada para a confecção é 100% poliéster nº120. - COR DE REFERÊNCIA: Pantone 19-3920 TPX (azul marinho). - TAMANHO: A ser definido pelo setor solicitante. - ETIQUETA: No meio da costa, na parte interna, deverá ser costurada uma etiqueta em tecido tipo TNT, na cor branca, com os caracteres tipográficos dos indicativos na cor preta, devendo ser uniformes e informar a razão social, CNPJ, composição do tecido, símbolos de lavagem, tamanho, ano e país de fabricação. - EMBALAGEM: Todas as peças deverão ser embaladas separadamente em sacos plásticos transparentes. A peça deverá estar isenta de qualquer defeito que comprometa a sua apresentação. - AMOSTRA: Juntamente à amostra, deverá apresentar laudos do tecido principal e dos forros emitidos por laboratório de análise têxtil				



PREFEITURA DE SOROCABA

Data: 13/12/2021
Hora: 13:09

06.05.99.10.01 Solicitação de Compra

Solicitação de Material/Serviço Número : 0009888/2021

Ano Orçamento : 2021

Dta. Solicitação: 09/11/2021

Data de Aprovação para Compra:

Situação Atual: 1.Arquiva Solicitação e Inicia CPL

Tipo de Solicitação : Solicitação de Compra - Consumo

Almoxrifado : ALMOX USUARIO FINAL

Espécie : Contratos

Unidade Solicitante: 1.1.10.13.00.00.000.000 - EDUCACAO BASICA

Unidade Gestora : 100400 - 2018-EDUCACAO BASICA

Unidade Entrega : 1.1.10.99.13.00.000.000 - CENTRO DE REFERENCIA EM EDUCACAO 'Dom Jose Lambert'

Local de Entrega Interno :

Item	Código	Sub Elemento	Descrição	Unidade	Quantidade	Valor Unitário	Valor Total
			acreditado pelo INMETRO. - NORMAS EXIGIDAS: - Espessura de material Têxtil - ABNT NBR 13371:2005; - Resistência ao Estouro de malhas - ABNT NBR 13384:1995; - Gramatura de tecidos planos e malhas - ABNT NBR 10591:2008; - Título do Fio em amostras reduzidas - ABNT NBR 13216:1994; - Estrutura de malhas - ABNT NBR 13462:1995; - Solidez de Cor à Lavagem Doméstica e Comercial - ABNT NBR ISO 105-C06:2010; - Solidez de Cor à Ação do Ferro de Passar à Quente - ABNT NBR ISO 105-X11:2018; - Solidez de Cor à Luz artificial (Xenônio) - Avaliação com Escala Azul - ABNT NBR ISO 105-B02:2019; - Solidez de Cor ao Suor - ABNT NBR ISO 105-E04:2014; - Solidez de Cor à Água - ABNT NBR ISO 105-E01:2014; - Solidez de Cor à Fricção - ABNT NBR ISO 105-X12:2019; - Solidez de Cor a Ácidos e Alcalis - AATCC 6:2011; - Análise Qualitativa e Quantitativa - ABNT NBR 13538:1995 e ABNT NBR 11914:1992; - Determinação da Elasticidade e Alongamento - ABNT NBR 12960:1993; - % Perda de Fibrila (03 lavagens e 03 secagens); - Hidrofilidade - ABNT NBR 12853:1993; - Varredura de metais em materiais têxteis - ICP-OES; - Medição de Cor com Espectrofotômetro (Delta E) por cor - ABNT NBR ISO 105-j03:2010; - Pantone; - Análise qualitativa e quantitativa de fibras - normas 20:2013 e 20a:2014 da AATCC; - Forma Geométrica do fio de fibras sintéticas; - 0% de umidade;				



PREFEITURA DE SOROCABA

06.05.99.10.01 Solicitação de Compra

Data: 13/12/2021
Hora: 13:09

Solicitação de Material/Serviço Número : 000988/2021

Ano Orçamento : 2021

Dta. Solicitação : 09/11/2021

Data de Aprovação para Compra:

Situação Atual : 1. Arquiva Solicitação e Inicia CPL

Tipo de Solicitação : Solicitação de Compra - Consumo

Almoxarifado : ALMOX USUARIO FINAL

Espécie : Contratos

Unidade Solicitante : 1.1.10.13.00.00.000.000 - EDUCACAO BASICA

Unidade Gestora : 100400 - 2018-EDUCACAO BASICA

Unidade Entrega : 1.1.10.99.13.00.000.000 - CENTRO DE REFERENCIA EM EDUCACAO 'Dom Jose Lambert'

Local de Entrega Interno :

Item	Código	Sub Elemento	Descrição	Unidade	Quantidade	Valor Unitário	Valor Total
------	--------	--------------	-----------	---------	------------	----------------	-------------

- Gramatura de tecidos planos e malhas - norma: ABNT NBR 10591/2008.

CALÇA ESCOLAR

- DESCRIÇÃO: Confeccionada em malha, composição 62,30% poliéster e 37,70% algodão, fio oval, com gramatura de 290g/m², com espessura de 0,74 mm. Nas laterais da calça, deverá ter um viés vermelho e um amarelo de 0,5 cm de ambos os lados, sendo a composição do viés 100% poliéster, gramatura 105 g/m², conforme layout. Na frente da calça, no lado esquerdo, deverá ser aplicado o brasão do município colorido, com as medidas de: brasão 8 cm de largura, sendo esse aplicado pelo processo de impressão automática de tinta. Na cintura deverá possuir elástico com largura de 4,0 cm, embutido e rebatido com máquina de quatro agulhas ponto corrente. Na parte de trás, do lado direito deverá ser costurado um bolso, no mesmo tecido do corpo da calça, com máquina reta, medindo 12 cm de altura por 12 cm de largura (gradação para cada tamanho). Deverá ser costurada internamente com máquina overlocke. As barras deverão ser rebatidas com máquina galoneira de duas agulhas com largura de 2,0 cm. A tolerância de variação na gramatura poderá ser de até 5%; e nas medidas de até 1,0 cm. A linha utilizada para a confecção é 100% poliéster nº120.

- COR DE REFERENCIA: Pantone 19-3920 TPX (azul marinho).

- TAMANHO: A ser definido pelo setor solicitante.

- ETIQUETA: Na parte interna do gancho da costta, deve ser costurada uma etiqueta em tecido tipo TNT, na cor branca, com os caracteres tipográficos dos indicativos na cor preta, devendo ser uniformes e informar a razão social, CNPJ, composição do tecido, símbolos de lavagem, tamanho, ano e país de fabricação.

- EMBALAGEM: Todas as peças deverão ser embaladas separadamente em sacos plásticos transparentes. A peça deverá



PREFEITURA DE SOROCABA

Data: 13/12/2021
Hora: 13:09

06.05.99.10.01 Solicitação de Compra

Solicitação de Material/Serviço Número : 000988/2021 Ano Orçamento : 2021
Dta.Solicitação: 09/11/2021 Data de Aprovação para Compra:
Situação Atual: 1.Arquivo Solicitação e Inicia CPL Tipo de Solicitação : Solicitação de Compra - Consumo
Almoxarifado : ALMOX USUARIO FINAL Espécie : Contratos
Unidade Solicitante: 1.1.10.13.00.00.000.000 - EDUCACAO BASICA
Unidade Gestora : 100400 - 2018-EDUCACAO BASICA
Unidade Entrega : 1.1.10.99.13.00.000.000 - CENTRO DE REFERENCIA EM EDUCACAO 'Dom Jose Lambert'
Local de Entrega Interno :

Item	Código	Sub Elemento	Descrição	Unidade	Quantidade	Valor Unitário	Valor Total		
			estar isenta de qualquer defeito que comprometa a sua apresentação. - AMOSTRA: Juntamente à amostra, deverá apresentar laudos do tecido principal e dos forros emitidos por laboratório de análise têxtil acreditado pelo INMETRO. - NORMAS EXIGIDAS: - Espessura de material Têxtil - ABNT NBR 13371:2005; - Resistência ao Estouro de malhas - ABNT NBR 13384:1995; - Gramatura de tecidos planos e malhas - ABNT NBR 10591:2008; - Título do Fio em amostras reduzidas - ABNT NBR 13216:1994; - Estrutura de malhas - ABNT NBR 13462:1995; - Solidez de Cor à Lavagem Doméstica e Comercial - ABNT NBR ISO 105-C06:2010; - Solidez da Cor à Ação do Ferro de Passar à Quente - ABNT NBR ISO 105-X11:2018; - Solidez da Cor à Luz artificial (Xenônio) - Avaliação com Escala Azul - ABNT NBR ISO 105-B02:2019; - Solidez da Cor ao Suor - ABNT NBR ISO 105-E04:2014; - Solidez da Cor à Água - ABNT NBR ISO 105-E01:2014; - Solidez da Cor à Fricção - ABNT NBR ISO 105-X12:2019; - Solidez da Cor a Ácidos e Alcalis - AATCC 6:2011; - Análise Qualitativa e Quantitativa - ABNT NBR 13538:1995 e ABNT NBR 11914:1992; - Forma Geométrica do Fio de Fibras Sintéticas; - % de Umidade; - Determinação da Elasticidade e Alongamento - ABNT NBR 12960:1993; - % Perda de Fibrilha (03 lavagens e 03 secagens); - Hidrofilidade - ABNT NBR 12853:1993; - Varredura de metais em materiais têxteis - ICP-OES; - Medição de Cor com Espectrofotômetro (Delta E) por cor - ABNT						



PREFEITURA DE SOROCABA

06.05.99.10.01 Solicitação de Compra

Data: 13/12/2021
Hora: 13:09

Solicitação de Material/Serviço Número : 000988/2021

Ano Orgamento : 2021

Data Solicitação: 09/11/2021

Data de Aprovação para Compra:

Situação Atual: 1.Arquiva Solicitação e Inicia CPL

Tipo de Solicitação : Solicitação de Compra - Consumo

Almoxarriado : ALMOX USUARIO FINAL

Espécie : Contratos

Unidade Solicitante: 1.1.10.13.00.00.000.000 - EDUCACAO BASICA

Unidade Gestora : 100400 - 2018-EDUCACAO BASICA

Unidade Entrega : 1.1.10.99.13.00.000.000 - CENTRO DE REFERENCIA EM EDUCACAO 'Dom Jose Lambert'

Local de Entrega Interno:

Item	Código	Sub Elemento	Descrição	Unidade	Quantidade	Valor Unitário	Valor Total
------	--------	--------------	-----------	---------	------------	----------------	-------------

NBR ISO 105-j03:2010:

- Pantone.
- Análise qualitativa e quantitativa de fibras - normas 20:2013 e 20a:2014 da AATCC.

BERMUDA

- **DESCRIÇÃO:** Confeccionada em malha, composição 62,30% poliéster e 37,70% algodão, fio oval, com gramatura de 290 g/m², com espessura de 0,74 mm. Nas laterais da bermuda, deverá ter um viés vermelho e um amarelo de 0,5 cm de ambos os lados, sendo a composição do viés 100% poliéster, gramatura 105 g/m², conforme layout. Na frente da bermuda, no lado esquerdo, deverá ser aplicado o brasão do município colorido, com as medidas de: brasão 8 cm de largura, sendo esse aplicado pelo processo de impressão automática de tinta. Na cintura deverá possuir elástico com largura de 4,0 cm, embuído e rebatido com máquina de quatro agulhas ponto corrente. Na parte de trás, do lado direito, deverá ser costurado um bolso, no mesmo tecido do corpo da bermuda, com máquina reta, medindo 12 cm de altura por 12 cm de largura. Deverá ser costurada internamente com máquina overlock. As barras deverão ser rebatidas com máquina galoneira de duas agulhas com largura de 2,0 cm. A tolerância de variação na gramatura poderá ser de até 5%; e nas medidas de até 1,0 cm. A linha utilizada para a confecção é 100% poliéster nº 120.
- **COR DE REFERÊNCIA:** Pantone 19-3920 TPX (azul marinho).
- **TAMANHO:** A ser definido pelo setor solicitante.
- **ETIQUETA:** Na parte interna do gancho da costa deve ser costurada uma etiqueta em tecido tipo TNT, na cor branca, com os caracteres tipográficos dos indicativos na cor preta, devendo ser uniformes e informar a razão social, CNPJ, composição do tecido, símbolos de lavagem, tamanho, ano e país de fabricação.



PREFEITURA DE SOROCABA

Data: 13/12/2021
Hora: 13:09

06.05.99.10.01 Solicitação de Compra

Solicitação de Material/Serviço Número : 0009888/2021

Ano Orçamento : 2021

Dta.Solicitação: 09/11/2021

Data de Aprovação para Compra:

Situação Atual: 1.Arquiva Solicitação e Inicia CPL

Tipo de Solicitação : Solicitação de Compra - Consumo

Almoxarifado : ALMOX USUARIO FINAL

Espécie : Contratos

Unidade Solicitante: 1.1.10.13.00.00.000.000 - EDUCACAO BASICA

Unidade Gestora : 100400 - 2018-EDUCACAO BASICA

Unidade Entrega : 1.1.10.99.13.00.000.000 - CENTRO DE REFERENCIA EM EDUCACAO 'Dom Jose Lambert'

Local de Entrega Interno :

Item	Código	Sub Elemento	Descrição	Unidade	Quantidade	Valor Unitário	Valor Total
------	--------	--------------	-----------	---------	------------	----------------	-------------

- EMBALAGEM: Todas as peças deverão ser embaladas separadamente em sacos plásticos transparentes. A peça deverá estar isenta de qualquer defeito que comprometa a sua apresentação.
- AMOSTRA: Juntamente à amostra, deverá apresentar laudos do tecido principal e dos forros emitidos por laboratório de análise têxtil acreditado pelo INMETRO.
- NORMAS EXIGIDAS:
- Espessura de material Têxtil - ABNT NBR 13371:2005;
- Resistência ao Estouro de malhas - ABNT NBR 13384:1995;
- Gramatura de tecidos planos e malhas - ABNT NBR 10591:2008;
- Título do Fio em amostras reduzidas - ABNT NBR 13216:1994;
- Estrutura de malhas - ABNT NBR 13462:1995;
- Solidez de Cor à Lavagem Doméstica e Comercial - ABNT NBR ISO 105-C06:2010;
- Solidez de Cor à Ação do Ferro de Passar à Quente - ABNT NBR ISSO 105-X1 1:2018;
- Solidez de Cor à Luz artificial (Xenônio) - Avaliação com Escala Azul - ABNT NBR ISO 105-B02:2019;
- Solidez de Cor ao Suor - ABNT NBR ISO 105-E04:2014;
- Solidez de Cor à Água - ABNT NBR ISO 105-E01:2014;
- Solidez de Cor à Fricção - ABNT NBR ISO 105-X12:2019;
- Solidez de Cor a Ácidos e Alcalis - AATCC 6:2011;
- Análise Qualitativa e Quantitativa - ABNT NBR 13538:1995 e ABNT NBR 11914:1992;
- Forma Geométrica do Fio de Fibras Sintéticas;
- % de Umidade;
- Determinação da Elasticidade e Alongamento - ABNT NBR 12960:1993;
- % Perda de Fibrila (03 lavagens e 03 secagens);
- Hidrofilidade - ABNT NBR 12853:1993;



PREFEITURA DE SOROCABA

06.05.99.10.01 Solicitação de Compra

Data: 13/12/2021
Hora: 13:09

Solicitação de Material/Serviço Número : 000988/2021

Data.Solicitação: 09/11/2021

Situação Atual: 1.Arquiva Solicitação e Inicia CPL

Almoxarfiado : ALMOX USUARIO FINAL

Unidade Solicitante: 1.1.10.13.00.00.000.000 - EDUCACAO BASICA

Unidade Gestora : 100400 - 2018-EDUCACAO BASICA

Unidade Entrega : 1.1.10.99.13.00.000.000 - CENTRO DE REFERENCIA EM EDUCACAO 'Dom Jose Lambert'

Local de Entrega Interno :

Ano Orgamento : 2021

Data de Aprovação para Compra:

Tipo de Solicitação : Solicitação de Compra - Consumo

Especie : Contratos

Item	Código	Sub Elemento	Descrição	Unidade	Quantidade	Valor Unitário	Valor Total
------	--------	--------------	-----------	---------	------------	----------------	-------------

- Varredura de metais em materiais têxteis - ICP-OES;

- Medição de Cor com Espectrofotômetro (Delta E) por cor - ABNT NBR ISO 105-J03:2010;

- Pantone;

- Análise qualitativa e quantitativa de fibras - normas 20:2013 e 20a:2014 da AATCC.

SHORT SAVA

- DESCRIÇÃO: Confeccionada em malha, composição 62,30% poliéster e 37,7% algodão, fio oval, com gramatura de 290 g/m², com espessura de 0,74 mm. Na parte da frente da saia no lado direito deverá ter um viés vermelho e um amarelo sendo a composição do viés 100% poliéster, gramatura 105 g/m², conforme layout. Na parte traseira da cintura, deve possuir um elástico com largura de 4 cm embutido e rebatido com máquina de quatro agulhas ponto corrente, e ainda na parte de trás, deverá ser costurado um bolso, no mesmo tecido do corpo da bermuda, com máquina reta, medindo 12 cm de altura por 12 cm de largura. Na frente da saia, no lado direito, deverá ser aplicado o brasoão do município colorido, com as medidas de: brasoão 8 cm de largura, sendo esse aplicado pelo processo de impressão automática de tinta. Na parte frontal da cintura deve ser costurado um cós com 3 cm de largura em máquina overloque, deve ser costurado e sobreposto ao short, uma saia que será presa na lateral direita e solta na lateral esquerda. As barras do short-saia deverão ser rebatidas com máquina galoneira de duas agulhas com largura de 2,0 cm. O short-saia deverá ser costurado internamente com máquina overloque. A tolerância de variação na gramatura poderá ser de até 5%; e nas medidas de até 1,0 cm. A linha utilizada para a confecção é 100% poliéster n°120.
- COR DE REFERÊNCIA: Pantone 19-3920 TPX (azul marinho).
- TAMANHO: A ser definido pelo setor solicitante.



PREFEITURA DE SOROCABA

Data: 13/12/2021
Hora: 13:09

06.05.99.10.01 Solicitação de Compra

Solicitação de Material/Serviço Número : 000988/2021
Ano Orçamento : 2021
Data de Aprovação para Compra:
Tipo de Solicitação : Solicitação de Compra - Consumo
Espécie : Contratos
Situação Atual: 1.Arquiva Solicitação e Inicia CPL
Almoxarifado : ALMOX USUARIO FINAL
Unidade Solicitante: 1.1.10.13.00.00.000 - EDUCACAO BASICA
Unidade Gestora : 100400 - 2018-EDUCACAO BASICA
Unidade Entrega : 1.1.10.99.13.00.000.000 - CENTRO DE REFERENCIA EM EDUCACAO 'Dom Jose Lambert'
Local de Entrega Interno :

Item	Código	Sub Elemento	Descrição	Unidade	Quantidade	Valor Unitário	Valor Total
			<p>- ETIQUETA: Na parte interna do gancho da costa, deve ser costurada uma etiqueta em tecido tipo TNT, na cor branca, com os caracteres tipográficos dos indicativos na cor preta, devendo ser uniformes e informar a razão social, CNPJ, composição do tecido, símbolos de lavagem, tamanho, ano e país de fabricação.</p> <p>- EMBALAGEM: Todas as peças deverão ser embaladas separadamente em sacos plásticos transparentes. A peça deverá estar isenta de qualquer defeito que comprometa a sua apresentação.</p> <p>- AMOSTRA: Juntamente à amostra, deverá apresentar laudos do tecido principal e dos forros emitidos por laboratório de análise têxtil acreditado pelo INMETRO.</p> <p>- NORMAS EXIGIDAS:</p> <p>- Espessura de material Têxtil - ABNT NBR 13371:2005;</p> <p>- Resistência ao Estouro de malhas - ABNT NBR 13384:1995;</p> <p>- Gramatura de tecidos planos e malhas - ABNT NBR 10591:2008;</p> <p>- Título do Fio em amostras reduzidas - ABNT NBR 13216:1994;</p> <p>- Estrutura de malhas - ABNT NBR 13462:1995;</p> <p>- Solidez de Cor à Lavagem Doméstica e Comercial - ABNT NBR ISO 105-C06:2010;</p> <p>- Solidez de Cor à Ação do Ferro de Passar à Quente - ABNT NBR ISO 105-X11:2018;</p> <p>- Solidez de Cor à Luz artificial (Xenônio) - Avaliação com Escala Azul - ABNT NBR ISO 105-B02:2019;</p> <p>- Solidez de Cor ao Suor - ABNT NBR ISO 105-E04:2014;</p> <p>- Solidez de Cor à Água - ABNT NBR ISO 105-E01:2014;</p> <p>- Solidez de Cor à Fricção - ABNT NBR ISO 105-X12:2019;</p> <p>- Solidez de Cor a Ácidos e Alcalis - AATCC 6:2011;</p> <p>- Análise Qualitativa e Quantitativa - ABNT NBR 13538:1995 e ABNT NBR 11914:1992;</p> <p>- Forma Geométrica do Fio de Fibras Sintéticas;</p>				



PREFEITURA DE SOROCABA

06.05.99.10.01 Solicitação de Compra

Data: 13/12/2021
Hora: 13:09

Ano Orgamento : 2021

Data de Aprovação para Compra:

Tipo de Solicitação : Solicitação de Compra - Consumo

Espécie : Contratos

Solicitação de Material/Serviço Número : 000988/2021

Dta. Solicitação: 09/11/2021

Situação Atual: 1.Arquiva Solicitação e Inicia CPL

Almoxarifado : ALMOX USUARIO FINAL

Unidade Solicitante: 1.1.10.13.00.00.000.000 - EDUCACAO BASICA

Unidade Gestora : 100400 - 2018-EDUCACAO BASICA

Unidade Entrega : 1.1.10.99.13.00.000.000 - CENTRO DE REFERENCIA EM EDUCACAO 'Dom Jose Lambert'

Local de Entrega Interno :

Item	Código	Sub Elemento	Descrição	Unidade	Quantidade	Valor Unitário	Valor Total
			<p>- % de Umidade; - Determinação da Elasticidade e Alongamento - ABNT NBR 12960:1993; - % Perda de Fibrila (03 lavagens e 03 secagens); - Hidrofilidade - ABNT NBR 12853:1993; - Varredura de metais em materiais têxteis - ICP-OES; - Medição de Cor com Espectrofotômetro (Delta E) por cor - ABNT NBR ISO 105-J03:2010; - Pantone; - Análise qualitativa e quantitativa de fibras - normas 20:2013 e 20a:2014 da AATCC.</p> <p>CAMISETA MANGA CURTA</p> <p>- DESCRIÇÃO: Camiseta de mangas curtas, confeccionada em estrutura meia malha, tecido principal na cor branco, composição mínima de 65,80% poliéster / 34,20% viscose, gramatura de 180 g/m², fação do tipo vortex. Mangas retas, em estrutura meia malha na mesma composição do tecido principal, com viés na cor vermelha e amarelo de 0,5 cm de ambos os lados sendo a composição de 100% poliéster, gramatura 105 g/m², conforme layout. A gola deverá ser em ribana 1x1, com a composição de 66% Poliéster, 32,33% Viscose e 1,67% Elastano, com gramatura de 280 g/m², na cor vermelha, com largura de 2,0 cm; devendo a gola ser única em modelo "V", entre a gola e o corpo da camiseta, deverá ser embutido um viço na cor amarelo, com 0,5 cm acabado. Na frente da camiseta, no lado esquerdo, na altura do peito, deverá ser aplicado o brasão do município colorido, com as medidas de: brasão 8 cm de largura, sendo esse aplicado pelo processo de impressão automática de tinta, e na parte frontal inferior o brasão do município na cor cinza claro fabricado através do processo de estampa cilíndrica. As barras do corpo e das mangas devem ser rebatidas</p>				



PREFEITURA DE SOROCABA

Data: 13/12/2021
Hora: 13:09

06.05.99.10.01 Solicitação de Compra

Solicitação de Material/Serviço Número : 000988/2021

Ano Orçamento : 2021

Dta. Solicitação: 09/11/2021

Data de Aprovação para Compra:

Situação Atual: 1.Arquiva Solicitação e inicia CPL

Tipo de Solicitação : Solicitação de Compra - Consumo

Almoxarifado : ALMOX USUARIO FINAL

Espécie : Contratos

Unidade Solicitante: 1.1.10.13.00.00.000.000 - EDUCACAO BASICA

Unidade Gestora : 100400 - 2018-EDUCACAO BASICA

Unidade Entrega : 1.1.10.99.13.00.000.000 - CENTRO DE REFERENCIA EM EDUCACAO 'Dom Jose Lambert'

Local de Entrega Interno :

Item	Código	Sub Elemento	Descrição	Unidade	Quantidade	Valor Unitário	Valor Total
------	--------	--------------	-----------	---------	------------	----------------	-------------

com largura de 2,0 cm e costuradas em máquina galoneira de duas agulhas. Deve ser costurada internamente com máquina overlocke.

Na parte traseira interna da gola deve ser aplicado um viés do mesmo tecido do corpo da camiseta, costurado e rebatido em máquina reta. A tolerância de variação na gramatura poderá ser de até 5%; e nas medidas de até 1,0 cm. A linha utilizada para a confecção é 100% poliéster nº 120.

- COR DE REFERÊNCIA: branca.

- TAMANHO: A ser definido pelo setor solicitante.

- ETIQUETA: No meio da parte traseira interna da gola, deverá ser costurada uma etiqueta em tecido tipo TNT, na cor branca, com os caracteres tipográficos dos indicativos na cor preta, devendo ser uniformes e informar a razão social, CNPJ, composição do tecido, símbolos de lavagem, tamanho, ano e país de fabricação.

- EMBALAGEM: Todas as peças deverão ser embaladas separadamente em sacos plásticos transparentes. A peça deverá estar isenta de qualquer defeito que comprometa a sua apresentação.

- AMOSTRA: Juntamente à amostra, deverá apresentar laudos do tecido principal e dos forros emitidos por laboratório de análise têxtil acreditado pelo INMETRO.

- NORMAS EXIGIDAS:

- Gramatura de tecidos planos e malhas - ABNT NBR 10591:2008;

- Título do Fio em amostras reduzidas - ABNT NBR 13216:1994;

- Estrutura de malhas - ABNT NBR 13462:1995;

- Solidez de Cor à Lavagem Doméstica e Comercial - ABNT NBR ISO 105-C06:2010;

- Solidez da Cor ao Suor - ABNT NBR ISO 105-E04:2014;

- Solidez da Cor à Fricção - ABNT NBR ISO 105-X12:2019;

- Análise Qualitativa e Quantitativa - ABNT NBR 13538:1995 e ABNT NBR 11914:1992;



PREFEITURA DE SOROCABA

06.05.99.10.01 Solicitação de Compra

Data: 13/12/2021
Hora: 13:09

Solicitação de Material/Serviço Número : 000988/2021

Ano Orçamento : 2021

Dta.Solicitação: 09/11/2021

Data de Aprovação para Compra:

Situação Atual: 1.Arquivo Solicitação e Inicia CPL

Tipo de Solicitação : Solicitação de Compra - Consumo

Almoxarfatado : ALMOX.USUARIO FINAL

Especie : Contratos

Unidade Solicitante: 1.1.10.13.00.00.000.000 - EDUCACAO BASICA

Unidade Gestora : 100400 - 2018-EDUCACAO BASICA

Unidade Entrega : 1.1.10.99.13.00.000.000 - CENTRO DE REFERENCIA EM EDUCACAO 'Dom Jose Lambert'

Local de Entrega Interno :

Item	Código	Sub Elemento	Descrição	Unidade	Quantidade	Valor Unitário	Valor Total
			<p>- Piling (Método Martindale) - ISSO 12945-2:2000;</p> <p>- Sistema de Formação do Fio;</p> <p>- Medição de cor com Espectrofotômetro (Índice de Brancura) por cor</p> <p>- ABNT NBR ISSO 105-J02:2011;</p> <p>- Análise qualitativa e quantitativa de fibras - normas 20:2013 e 20a:2014 da AATCC;</p> <p>- Análise Qualitativa e Quantitativa - ABNT NBR 13538:1995 e ABNT NBR 11914:1992.</p> <p>CAMISETA REGATA</p> <p>- DESCRIÇÃO: Camiseta regata, confeccionada em estrutura meia malha, tecido principal na cor branco, composição mínima de 65,80% poliéster / 34,20% viscose, gramatura de 180 g/m², fiação do tipo vortex. A gola e a cava da camiseta deverá ser em ribana 1x1, com a composição de 66% Poliéster, 32,33% Viscose e 1,67% Elastano, com gramatura de 280 g/m², na cor vermelho, com largura de 2,0 cm; devendo a gola ser única em modelo "V", entre a gola e o corpo da camiseta, deverá ser embutido um vivo na cor amarelo, com 0,5 cm acabado, entre a cava e o corpo também deverá ser embutido um vivo na cor amarelo, com 0,5 cm acabado, conforme layout. Na frente da camiseta, no lado esquerdo, na altura do peito, deverá ser aplicado o brasão do município colorido, com as medidas de: brasão 8 cm de largura sendo esse aplicado pelo processo de impressão automática de tinta, e na parte frontal inferior o brasão do município na cor cinza claro fabricado através do processo da estampa cilíndrica. As barras do corpo deve ser rebatida com largura de 2,0 cm e costuradas em máquina galoneira de duas agulhas. Deve ser costurada internamente com máquina overloque. Na parte traseira interna da gola deve ser aplicado um viés do mesmo tecido do corpo da camiseta, costurado e rebatido em máquina reta. A tolerância de variação na gramatura poderá ser</p>				



PREFEITURA DE SOROCABA

Data: 13/12/2021
Hora: 13:09

06.05.99.10.01 Solicitação de Compra

Solicitação de Material/Serviço Número : 0009888/2021

Dta.Solicitação: 09/11/2021

Situação Atual: 1.Arquiva Solicitação e Inicia CPL

Almoxarifado : ALMOX USUARIO FINAL

Unidade Solicitante: 1.1.10.13.00.00.000 - EDUCACAO BASICA

Unidade Gestora : 100400 - 2018-EDUCACAO BASICA

Unidade Entrega : 1.1.10.99.13.00.000.000 - CENTRO DE REFERENCIA EM EDUCACAO 'Dom Jose Lambert'

Local de Entrega Interno :

Ano Orçamento : 2021

Data de Aprovação para Compra:

Tipo de Solicitação : Solicitação de Compra - Consumo

Espécie : Contratos

Item	Código	Sub Elemento	Descrição	Unidade	Quantidade	Valor Unitário	Valor Total
			de até 5%; e nas medidas de até 1,0 cm. Alinha utilizada para a confecção é 100% poliéster nº 120. - COR DE REFERÊNCIA: branca. - TAMANHO: A ser definido pelo setor solicitante. - ETIQUETA: No meio da parte traseira interna da gola, deverá ser costurada uma etiqueta em tecido tipo TNT, na cor branca, com os caracteres tipográficos dos indicativos na cor preta, devendo ser uniformes e informar a razão social, CNPJ, composição do tecido, símbolos de lavagem, tamanho, ano e país de fabricação. - EMBALAGEM: Todas as peças deverão ser embaladas separadamente em sacos plásticos transparentes. A peça deverá estar isenta de qualquer defeito que comprometa a sua apresentação. - AMOSTRA: Juntamente à amostra, deverá apresentar laudos do tecido principal e dos forros emitidos por laboratório de análise têxtil acreditado pelo INMETRO. - NORMAS EXIGIDAS: - Gramatura de tecidos planos e malhas - ABNT NBR 10591:2008; - Título do Fio em amostras reduzidas - ABNT NBR 13216:1994; - Estrutura de malhas - ABNT NBR 13462:1995; - Solidez de Cor à Lavagem Doméstica e Comercial - ABNT NBR ISO 105-C06:2010; - Solidez da Cor ao Suor - ABNT NBR ISO 105-E04:2014; - Solidez da Cor à Fricção - ABNT NBR ISO 105-X12:2019; - Análise Qualitativa e Quantitativa - ABNT NBR 13538:1995 e ABNT NBR 11914:1992; - Pilling (Método Martindale) - ISSO 12945-2:2000; - Sistema de Formação do Fio; - Medição de cor com Espectrofotômetro (Índice de Brancura) por cor - ABNT NBR ISO 105-J02:2011.				



PREFEITURA DE SOROCABA

06.05.99.10.01 Solicitação de Compra

Data: 13/12/2021
Hora: 13:09

Ano Orgamento : 2021

Data de Aprovação para Compra:

Tipo de Solicitação : Solicitação de Compra - Consumo

Espécie : Contratos

Solicitação de Material/Serviço Número : 000988/2021

Data Solicitação: 09/11/2021

Situação Atual: 1.Arquiva Solicitação e Inicia CPL

Almoxarifado : ALMOX USUARIO FINAL

Unidade Solicitante: 1.1.10.13.00.00.000.000 - EDUCACAO BASICA

Unidade Gestora : 100400 - 2018-EDUCACAO BASICA

Unidade Entrega : 1.1.10.99.13.00.000.000 - CENTRO DE REFERENCIA EM EDUCACAO 'Dom Jose Lambert'

Local de Entrega Interno :

Item	Código	Sub Elemento	Descrição	Unidade	Quantidade	Valor Unitário	Valor Total
			<p>CAMISETA MANGA LONGA</p> <p>- DESCRIÇÃO: Camiseta manga longa, confeccionada em estrutura meia malha, tecido principal na cor branco, composição mínima de 65,80% poliéster / 34,20% viscose, gramatura de 180 g/m², fição do tipo vortex. Mangas retas, em estrutura meia malha na mesma composição do tecido principal, com vés na cor vermelho e amarelo de 0,5 cm de ambos os lados sendo a composição de 100% poliéster, gramatura 105 g/m², conforme layout. A gola deverá ser em ribana 1x1, com a composição de 66% Poliéster, 32,33% Viscose e 1,67% Elastano, com gramatura de 280 g/m², na cor vermelha, com largura de 2,0 cm; devendo a gola ser única em modelo "V", entre a gola e o corpo da camiseta, deverá ser embutido um vvo na cor amarelo, com 0,5 cm acabado. Na frente da camiseta, no lado esquerdo, na altura do peito, deverá ser aplicado o brasão do município colorido, com as medidas de: brasão 8 cm de largura, sendo esse aplicado pelo processo de impressão automática de tinta, e na parte frontal inferior o brasão do município na cor cinza claro fabricado através do processo de estampa cilíndrica. As barras do corpo e das mangas devem ser rebatidas com largura de 2,0 cm e costuradas em máquina gatoneira de duas agulhas. Deve ser costurada internamente com máquina overloque. Na parte traseira interna da gola deve ser aplicado um vés do mesmo tecido do corpo da camiseta, costurado e rebatido em máquina reta. A tolerância de variação na gramatura poderá ser de até 5%; e nas medidas de até 1,0 cm. Alinha utilizada para a confecção é 100% poliéster nº 120.</p> <p>- COR DE REFERÊNCIA: Branca.</p> <p>- TAMANHO: A ser definido pelo setor solicitante.</p> <p>- ETIQUETA: No meio da parte traseira interna da gola, deverá ser costurada uma etiqueta em tecido tipo TNT, na cor branca, com os caracteres tipográficos dos indicativos na cor preta, devendo ser</p>				



PREFEITURA DE SOROCABA

Data: 13/12/2021
Hora: 13:09

06.05.99.10.01 Solicitação de Compra

Solicitação de Material/Serviço Número : 0009888/2021

Ano Orçamento : 2021

Dta.Solicitação: 09/11/2021

Data de Aprovação para Compra:

Situação Atual: 1.Arquiva Solicitação e Inicia CPL

Tipo de Solicitação : Solicitação de Compra - Consumo

Almoxarifado : ALMOX USUARIO FINAL

Espécie : Contratos

Unidade Solicitante: 1.1.10.13.00.00.000.000 - EDUCACAO BASICA

Unidade Gestora : 100400 - 2018-EDUCACAO BASICA

Unidade Entrega : 1.1.10.99.13.00.000.000 - CENTRO DE REFERENCIA EM EDUCACAO 'Dom Jose Lambert'

Local de Entrega Interno :

Item	Código	Sub Elemento	Descrição	Unidade	Quantidade	Valor Unitário	Valor Total
------	--------	--------------	-----------	---------	------------	----------------	-------------

- uniformes e informar a razão social, CNPJ, composição do tecido,
- símbolos de lavagem, tamanho, ano e país de fabricação.
- EMBALAGEM: Todas as peças deverão ser embaladas separadamente em sacos plásticos transparentes. A peça deverá estar isenta de qualquer defeito que comprometa a sua apresentação.
- AMOSTRA: Juntamente à amostra, deverá apresentar laudos do tecido principal e dos forros emitidos por laboratório de análise têxtil acreditado pelo INMETRO.
- NORMAS EXIGIDAS:
- Gramatura de tecidos planos e malhas - ABNT NBR 10591:2008;
- Título do Fio em amostras reduzidas - ABNT NBR 13216:1994;
- Estrutura de malhas - ABNT NBR 13462:1995;
- Solidez de Cor à Lavagem Doméstica e Comercial - ABNT NBR ISO 105-C06:2010;
- Solidez da Cor ao Suor - ABNT NBR ISO 105-E04:2014;
- Solidez da Cor à Fricção - ABNT NBR ISO 105-X12:2019;
- Análise Qualitativa e Quantitativa - ABNT NBR 13538:1995 e ABNT NBR 11914:1992;
- Pilling (Método Martindale) - ISSO 12945-2:2000
- Sistema de Formação do Fio;
- Medição de cor com Espectrofotômetro (Índice de Brancura) por cor
- ABNT NBR ISO 105-J02:2011
- Análise qualitativa e quantitativa de fibras - normas 20:2013 e 20a:2014 da AATCC.
- ACONDICIONAMENTO: A empresa arrematante deverá entregar as peças em formato de kits por numeração com identificação.
- Embalagem em tamanho 35 X 45 X 10 cm (Largura x Comprimento x Profundidade), em PVC cristal 0,07, com zíper. Na frente da embalagem deverá conter o logotipo da Prefeitura de Sorocaba e o

500
ce



PREFEITURA DE SOROCABA

06.05.99.10.01 Solicitação de Compra

Data: 13/12/2021
Hora: 13:09

Solicitação de Material/Serviço Número : 000988/2021

Ano Orgamento : 2021

Data Solicitação: 09/11/2021

Data de Aprovação para Compra:

Situação Atual: 1.Arquiva Solicitação e Inicia CPL

Tipo de Solicitação : Solicitação de Compra - Consumo

Almoxarriado : ALMOX USUARIO FINAL

Espécie : Contratos

Unidade Solicitante: 1.1.10.13.00.00.000.000 - EDUCACAO BASICA

Unidade Gestora : 100400 - 2018-EDUCACAO BASICA

Unidade Entrega : 1.1.10.99.13.00.000.000 - CENTRO DE REFERENCIA EM EDUCACAO 'Dom Jose Lambert'

Local de Entrega Interno:

Item	Código	Sub Elemento	Descrição	Unidade	Quantidade	Valor Unitário	Valor Total
2	713934	3.3.90.30.28.00.0	<p>TENIS ESCOLAR</p> <p>- DESCRIÇÃO DETALHADADA DO PRODUTO: Calçado tipo tênis running, apropriado para caminhadas, corridas leves, prática de esportes difusos moderados, uso diário, leve, versátil, resistente, duradouro, confortável, produzido e confeccionado a partir de duas partes distintas (CABEDAL e SOLADO) nas quais são unidas por adesivos a base de água, trazendo benefícios ao meio ambiente no qual não receberá dejetos químicos dos adesivos. No intuito de se obter melhor resultado no produto final que tem como objeto tênis para uso escolar de crianças e adolescentes da rede de ensino, deverá ser utilizada fôrma com design moderno com perfil ergonomicamente desenvolvida para proporcionar maior conforto ao caminhar. Bico levemente elevado para facilitar a locomoção e desempenho, diminuindo o atrito e esforço do pé quando exigido neste movimento, sendo também para aliviar o cansaço durante a articulação. Por se tratar de um produto em produção fabril exige-se que as dimensões dos calçados acompanhem os padrões comerciais baseados na escala francesa (referência mundial) cujo fator de conversão 0,66667. A medição em centímetros é sempre realizada na fôrma utilizada para a montagem do calçado. A medida realizada em calçado já confeccionado deverá ser realizada na palmilha de higienização ou na base interna da entressola, com variação</p>	Pr	110.000,00	89,9000	9.889.000,00



PREFEITURA DE SOROCABA

Data: 13/12/2021
Hora: 13:09

06.05.99.10.01 Solicitação de Compra

Solicitação de Material/Serviço Número : 000988/2021

Dta.Solicitação: 09/11/2021

Situação Atual: 1.Arquiva Solicitação e Inicia CPL

Almoxarifado : ALMOX USUARIO FINAL

Unidade Solicitante: 1.1.10.13.00.00.000 - EDUCACAO BASICA

Unidade Gestora : 100400 - 2018-EDUCACAO BASICA

Unidade Entrega : 1.1.10.99.13.00.000.000 - CENTRO DE REFERENCIA EM EDUCACAO 'Dom Jose Lambert'

Local de Entrega Interno :

Ano Orçamento : 2021

Data de Aprovação para Compra:

Tipo de Solicitação : Solicitação de Compra - Consumo

Espécie : Contratos

Item	Código	Sub Elemento	Descrição	Unidade	Quantidade	Valor Unitário	Valor Total
------	--------	--------------	-----------	---------	------------	----------------	-------------

permitida de 3% (+/-).

As duas partes que compõem o tênis são subdivididas e tem as seguintes características:

CABEDAL:

- GÁSPEA - peça superior confeccionada a partir de laminado PVC na cor preto (pantone 19-4008TPX) dublado com tecido poliéster na cor preto (pantone 19-4008TPX), leva também aplicação de das cores amarelo (pantone 12-0643TPX), laranja (pantone 15-1160TPX) e branco (pantone 11-4800TPX) pelo processo de silksreen e tratamento com solda eletrônica em alta frequência.

- FRENTE - peça frontal constituída de laminado PVC na cor preto (pantone 19-4008TPX).
Função: proteger os dedos, armar a frente, facilitar limpeza externa, aumentar a durabilidade.

- TALONEIRA - peça traseira constituída de laminado PVC na cor preto (pantone 19-4008TPX).

Função: proteger o calcanhar, armar e enrijecer a traseira, facilitar limpeza externa, aumentar a durabilidade, proteger o calcanhar, e principalmente evitar entorses.

- REFORÇO TESOURINHA - peça superior confeccionada a partir de laminado sintético pvc na cor preto (pantone 19-4008TPX).

Função: aumentar resistência para passagem do atacador ou velcro.

- FORRO DA GÁSPEA - peça interna central constituída de não tecido poliéster com fibras tratadas, na cor preta ou branca.
Função: aumentar a durabilidade, resistência, auxiliar na transpiração.

- LINGUETA - peça superior externa constituída de nylon dupla frontura (tipo smash) na cor preto (pantone 19-4008TPX), dublado com não tecido. Com aplicação de detalhe constituído de laminado pvc, e personalização conforme arte definida pelo órgão requisitante. pelo processo de aplicação de etiqueta de tecido bordada via



PREFEITURA DE SOROCABA

06.05.99.10.01 Solicitação de Compra

Data: 13/12/2021
Hora: 13:09

Solicitação de Material/Serviço Número : 000988/2021

Ano Orçamento : 2021

Data Solicitação: 09/11/2021

Data de Aprovação para Compra:

Situação Atual: 1.Arquiva Solicitação e Inicia CPL

Tipo de Solicitação : Solicitação de Compra - Consumo

Almoxarilhado : ALMOX USUARIO FINAL

Especie : Contratos

Unidade Solicitante: 1.1.10.13.00.00.000.000 - EDUCACAO BASICA

Unidade Gestora : 100400 - 2018-EDUCACAO BASICA

Unidade Entrega : 1.1.10.99.13.00.000.000 - CENTRO DE REFERENCIA EM EDUCACAO 'Dom Jose Lambert'

Local de Entrega Interno :

Item	Código	Sub Elemento	Descrição	Unidade	Quantidade	Valor Unitário	Valor Total
			transferência térmica. Função: fechamento do calçado, proteção dos pés, facilitação no calce, e auxílio na higienização. - FORRO DA LINGUETA - peça interna constituída de tecido poliéster tipo favo com brilho na cor amarelo (pantone 12-0643TPX) dublado com espuma de poliuretano. Função: auxílio na absorção de suor, proteção interna, conforto e durabilidade. - FORRO DO COLARINHO - peça traseira interna, constituída de tecido poliéster tipo favo com brilho na cor amarelo (pantone 12-0643TPX) dublado com espuma de poliuretano. Função: proteger a região do calcanhar, auxiliar na absorção de suor, conforto, durabilidade. - REFORÇO DA FRENTE - peça frontal interna constituída de resina termoplástica dublada com não tecido, aplicada pelo processo termo transferível. Função: aumentar a durabilidade, proteção dos dedos. - REFORÇO TRASEIRO - peça traseira interna constituída de resinas termoplásticas. Função: armar e enrijecer a traseira, proteger o calcanhar, aumentar a durabilidade, evitar entorses. - ATACADOR - peça superior externa constituída de fios de poliéster trançados formato redondo meia cana (tipo chinês) na cor preto (pantone 19-4008TPX). Função: fechamento, sustentação do pé. Para os calçados feitos nas numerações inferiores ao 31 o fechamento se dará via velcro constituída por laminado na cor preto (pantone 19-4008TPX) personalizado com o brasão do município unido a velcros macho e fêmea por meio de costuras. - PALMILHA DE MONTAGEM - peça interna inferior constituída de não tecido poliéster reforçado por costuras, na cor preta ou branca.				



PREFEITURA DE SOROCABA

Data: 13/12/2021
Hora: 13:09

06.05.99.10.01 Solicitação de Compra

Solicitação de Material/Serviço Número : 0009888/2021

Dta.Solicitação: 09/11/2021

Situação Atual: 1.Arquiva Solicitação e Inicia CPL

Almoxarifado : ALMOX USUARIO FINAL

Unidade Solicitante: 1.1.10.13.00.00.000 - EDUCACAO BASICA

Unidade Gestora : 100400 - 2018-EDUCACAO BASICA

Unidade Entrega : 1.1.10.99.13.00.000.000 - CENTRO DE REFERENCIA EM EDUCACAO 'Dom Jose Lambert'

Local de Entrega Interno :

Ano Orçamento : 2021

Data de Aprovação para Compra:

Tipo de Solicitação : Solicitação de Compra - Consumo

Espécie : Contratos

Item	Código	Sub Elemento	Descrição	Unidade	Quantidade	Valor Unitário	Valor Total
			Função: armar o calçado, fechamento, proteção, auxílio na absorção de suor. - PLANILHA DE CONFORTO E HIGIENIZAÇÃO - peça interna constituída de EVA, dublado com tecido poliéster na cor preta ou branca com silkscreen contendo a numeração. Função: aumento do conforto, amortecimento de impacto, auxílio na absorção de suor, este item é móvel e pode ser removido a qualquer momento para higienização e limpeza. SOLADO: - ENTRESSOLA - peça macia com amortecimento de impactos, constituída polioleto de vinila expandido monodensidade, na cor branca. Unida a soleta pelo processo denominado colado com aplicação de adesivos a base de água. Conforto, amortecimento de impactos, auxílio na escoação de líquidos externos, auxílio na formação visual. - SOLETA - peça inferior constituída de composto termoplástico na cor preta, com desenho antiderrapante. Função - Aumentar a durabilidade, auxílio no amortecimento de impactos, auxílio no escoação de líquidos externos e sujeiras. - BASE DO AMORTECEDOR I - peça localizada abaixo da entressola na região do calcanhar constituída de composto termoplástico gel na cor amarelo (pantone 12-0643TPX). Função - aumentar a estabilidade e amortecimento de impacto. - BASE DO AMORTECEDOR II - peça localizada abaixo da entressola na região do calcanhar constituída de composto termoplástico gel na cor laranja (pantone 15-1160TPX). Função - aumentar a estabilidade e amortecimento de impacto. CARACTERISTICAS DAS MATERIAS-PRIMAS: - Gáspea, lingueta. - Nylon dupla frontura (tipo smash) dublado com não tecido, gramatura final mínima 150 gr/m ² - Aplique da gáspea e lingueta - Laminado sintético de PVC				



PREFEITURA DE SOROCABA

06.05.99.10.01 Solicitação de Compra

Data: 13/12/2021
Hora: 13:09

Solicitação de Material/Serviço Número : 000988/2021

Ano Orgamento : 2021

Dta.Solicitação: 09/11/2021

Data de Aprovação para Compra:

Situação Atual: 1.Arquiva Solicitação e Inicia CPL

Tipo de Solicitação : Solicitação de Compra - Consumo

Almoxarifado : ALMOX USUARIO FINAL

Espécie : Contratos

Unidade Solicitante: 1.1.10.13.00.00.000.000 - EDUCACAO BASICA

Unidade Gestora : 100400 - 2018-EDUCACAO BASICA

Unidade Entrega : 1.1.10.99.13.00.000.000 - CENTRO DE REFERENCIA EM EDUCACAO 'Dom Jose Lambert'

Local de Entrega Interno :

Item	Código	Sub Elemento	Descrição	Unidade	Quantidade	Valor Unitário	Valor Total
			espessura final mínima de 0,5 mm. - Frente, taloneira, tesourinha - Laminado sintético de PVC dublado com manta de poliéster, espessura final mínima 1,3 mm, gramatura final mínima 750 gr/m ² . - Forro da gáspea - Não tecido poliéster com fibras tratadas, gramatura final mínima 180 gr/m ² . - Forro lingüeta e colarinho - Tecido poliéster tipo favo com brilho dublado com espuma poliuretano 3 mm, gramatura final mínima 140 gr/m ² . - Reforço da frente - Resina termoplástica dublada com manta não tecido, espessura final mínima 0,4 mm. - Reforço traseiro - Resina termoplástica, espessura final mínima 0,8 mm. - Palmilha de montagem - Não tecido poliéster reforçado por costuras, gramatura final mínima 180 gr/m ² . - Entressola - Policloreto de vinila expandido monodensidade, dureza máxima 60. - Soleta - Composto termoplástico policloreto de vinila na cor preta, dureza máxima 80, abrasão máxima de 70 centésimos de mm. - Base do amortecedor I - Composto termoplástico gel, dureza máxima 70. - Base do amortecedor II - Composto termoplástico gel, dureza máxima 65. EMBALAGEM: O produto depois de acabado deverá ser embalados em saco plástico transparente e posteriormente em caixas coletivas com o máximo de 20 pares, devidamente etiquetadas com informações de quantidades, cor, dados do fabricante. LAUDOS: -NBR 14835/13 - Massa do calçado. -NBR 14836/14 - Pico de pressão na região do calcâneo.				



PREFEITURA DE SOROCABA

Data: 13/12/2021
Hora: 13:09

06.05.99.10.01 Solicitação de Compra

Solicitação de Material/Serviço Número : 000988/2021

Ano Orçamento : 2021

Dta.Solicitação: 09/11/2021

Data de Aprovação para Compra:

Situação Atual: 1.Arquiva Solicitação e Inicia CPL

Tipo de Solicitação : Solicitação de Compra - Consumo

Almoxarifado : ALMOX USUARIO FINAL

Espécie : Contratos

Unidade Solicitante: 1.1.10.13.00.00.000.000 - EDUCACAO BASICA

Unidade Gestora : 100400 - 2018-EDUCACAO BASICA

Unidade Entrega : 1.1.10.99.13.00.000.000 - CENTRO DE REFERENCIA EM EDUCACAO 'Dom Jose Lambert'

Local de Entrega Interno :

Item	Código	Sub Elemento	Descrição	Unidade	Quantidade	Valor Unitário	Valor Total
------	--------	--------------	-----------	---------	------------	----------------	-------------

- Pico de pressão na região da cabeça dos metatarsos.
- NBR 14837/17 - Temperatura interna.
- NBR 14838/16 - Índice de amortecimento.
- NBR 14840/15 - Percepção de calce.
 - Marcas e lesões.
- NBR 14834/15 - Conforto do calçado (confortável).
- SATRA TM 404/92 - Calçado pronto - adesão da sola (mínimo 200 N).
- SATRA TM27/04 - Determinação da espessura do laminado do cabedal (mínimo 1.3).
- ABNT NBR 10591/08 - Determinação da gramatura do laminado do cabedal (mínimo 750 gr/m²).
- ABNT NBR 14552/12 - Determinação da resistência à tração e alongamento na ruptura do laminado do cabedal.
- Calçados de classe III (média a baixa solicitação, como calçados casuais) : = 65 N/cm.
- ABNT NBR 10591/08 - Determinação da gramatura do tecido nylon do cabedal (mínimo 160 gr/m²).
- ABNT NBR 10591/08 - Determinação da gramatura do tecido forro do colarinho e lingueta (mínimo 140 gr/m²).
- ABNT NBR 10591/08 - Determinação da gramatura do tecido da palmilha de montagem (mínimo 180 gr/m²).
- ISO 868/03 - Determinação da dureza da entressola (máxima 60).
- ISO 868/03 - Determinação da dureza da soleira (máximo 80).
- ISO 868/03 - Determinação da dureza base amortecedor I (máximo 70).
- ISO 868/03 - Determinação da dureza base amortecedor II (máximo 65).
- ABNT NBR 14738/15 - Determinação da resistência ao desgaste por perda de espessura da soleira (desgaste máximo 70 centésimo



PREFEITURA DE SOROCABA

06.05.99.10.01 Solicitação de Compra

Data: 13/12/2021
Hora: 13:09

Solicitação de Material/Serviço Número : 000988/2021

Data Solicitação: 09/11/2021

Situação Atual: 1.Arquiva Solicitação e Inicia CPL

Almoxarifado : ALMOX USUARIO FINAL

Unidade Solicitante: 1.1.10.13.00.00.000.000 - EDUCACAO BASICA

Unidade Gestora : 100400 - 2018-EDUCACAO BASICA

Unidade Entrega : 1.1.10.99.13.00.000.000 - CENTRO DE REFERENCIA EM EDUCACAO 'Dom Jose Lambert'

Local de Entrega Interno :

Ano Orgamento : 2021
Data de Aprovação para Compra:

Tipo de Solicitação : Solicitação de Compra - Consumo

Espécie : Contratos

Item	Código	Sub Elemento	Descrição	Unidade	Quantidade	Valor Unitário	Valor Total
------	--------	--------------	-----------	---------	------------	----------------	-------------

3	713945	3.3.90.30.28.00.0	TENIS ESCOLAR C/VELCRO - ABNT NBR ISO 2781/15 - Determinação da densidade da soleira método A (hidrostático) - OBS: Na hipótese de não constar prazo de validade nos laudos, este órgão aceitará como válidos aqueles expedidos em até 180 (cento e oitenta) dias imediatamente anteriores à data de apresentação da proposta. GARANTIA: Garantia mínima de 90 dias contra defeitos de fabricação.	Pr	89,9000	90,000,00	8,091,000,00
---	--------	-------------------	--	----	---------	-----------	--------------

- DESCRIÇÃO DETALHADA DO PRODUTO:

Calçado tipo tênis running, apropriado para caminhadas, corridas leves, prática de esportes difusos moderados, uso diário, leve, versátil, resistente, duradouro, confortável, produzido e confeccionado a partir de duas partes distintas (CABEDAL e SOLADO) nas quais são unidas pelo processo de adesivos a base de água, trazendo benefícios ao meio ambiente no qual não receberá detritos químicos dos adesivos.
No intuito de se obter melhor resultado no produto final que tem como objeto tênis para uso escolar de crianças e adolescentes da rede de ensino, deverá ser utilizada uma forma com design moderno com perfil ergonomicamente desenvolvida para proporcionar maior conforto ao caminhar. Bico levemente elevado para facilitar a locomoção e desempenho, diminuindo o arto e esforço do pé quando exigido neste movimento, servindo também para aliviar o cansaço durante a articulação.
Por se tratar de um produto em produção fabril exige-se que as dimensões dos calçados acompanhem os padrões comerciais baseados na escala francesa cujo fator de conversão 0,66667. A



PREFEITURA DE SOROCABA

Data: 13/12/2021
Hora: 13:09

06.05.99.10.01 Solicitação de Compra

Solicitação de Material/Serviço Número : 000988/2021

Dta.Solicitação: 09/11/2021

Situação Atual: 1.Arquiva Solicitação e Inicia CPL

Almoxarifado : ALMOX. USUARIO FINAL

Unidade Solicitante: 1.1.10.13.00.00.000.000 - EDUCACAO BASICA

Unidade Gestora : 100400 - 2018-EDUCACAO BASICA

Unidade Entrega : 1.1.10.99.13.00.000.000 - CENTRO DE REFERENCIA EM EDUCACAO 'Dom Jose Lambert'

Local de Entrega Interno :

Ano Orçamento : 2021

Data de Aprovação para Compra:

Tipo de Solicitação : Solicitação de Compra - Consumo

Espécie : Contratos

Item	Código	Sub Elemento	Descrição	Unidade	Quantidade	Valor Unitário	Valor Total
			<p>medição em centímetros é sempre realizada na forma utilizada para a montagem do calçado. A medida realizada em calçado já confeccionado deverá ser realizada na palmilha de higienização ou na base interna da entressola, com variação permitida de 3% (+/-). As duas partes que compõem o tênis são subdivididas e tem as seguintes características:</p> <p>CABEDAL:</p> <ul style="list-style-type: none">- GÁSPEA - peça superior confeccionada a partir de nylon dupla frontura (tipo smash) na cor preto (pantone 19-4008TPX) dublado com não tecido, leva também aplicação de laminado pvc, nas cores amarelo (pantone 12-0643TPX) e branco pelo processo de silkscreen e solda eletrônica em alta frequência.Função: proteger o pé, absorver e expelir líquidos internos, proporcionando conforto, leveza e ventilação.- FRENTE - peça frontal constituída de laminado PVC na cor preto (pantone 19-4008TPX).Função: proteger os dedos, armar a frente, facilitar limpeza externa, aumentar a durabilidade.- TALONEIRA - peça traseira constituída de laminado sintético PVC na cor preto (pantone 19-4008TPX).Função: proteger o calcanhar, armar a traseira, facilitar limpeza externa, aumentar a durabilidade.- TESOURINHA - peça superior confeccionada a partir de laminado sintético PVC na cor preto (pantone 19-4008TPX).Função: proteger parte superior do peito do pé, aumentar resistência para passagem do atacador, facilitar limpeza externa.- REFORÇO GÁSPEA - peça interna central constituída de não tecido poliéster com fibras tratadas, na cor preta.Função: aumentar a durabilidade, resistência, auxiliar na transpiração.- LINGUETA - peça superior externa constituída de nylon dupla				



PREFEITURA DE SOROCABA

06.05.99.10.01 Solicitação de Compra

Data: 13/12/2021
Hora: 13:09

Solicitação de Material/Serviço Número : 000988/2021

Data Solicitação: 09/11/2021

Ano Orgamento : 2021

Data de Aprovação para Compra:

Situação Atual: 1.Arquiva Solicitação e Inicia CPL

Tipo de Solicitação : Solicitação de Compra - Consumo

Almoxaridado : ALMOX USUARIO FINAL

Espécie : Contratos

Unidade Solicitante: 1.1.10.13.00.000.000 - EDUCACAO BASICA

Unidade Gestora : 100400 - 2018-EDUCACAO BASICA

Unidade Entrega : 1.1.10.99.13.00.000.000 - CENTRO DE REFERENCIA EM EDUCACAO 'Dom Jose Lambert'

Local de Entrega Interno :

Item	Código	Sub Elemento	Descrição	Unidade	Quantidade	Valor Unitário	Valor Total
			fronтура (tipo smash) na cor preto (pantone 19-4008TPX), dublado com não tecido. Função: fechamento do calçado, proteção dos pés, facilitação no calce, e auxílio na higienização. -FORRO DA LINGUETA - peça interna constituída de tecido poliéster tipo favo na cor amarelo (pantone 12-0643TPX) dublado com espuma de poliuretano, e aplicação de etiqueta termo transferível com os dados da empresa como razão social; cnpj, data de fabricação. Função: auxílio na absorção de suor, proteção interna; conforto e durabilidade. - COLARINHO - peça traseira interna, constituída de tecido poliéster tipo favo na cor amarelo (pantone 12-0643TPX) dublado com espuma de poliuretano. Função: proteger a região do calcanhar, auxiliar na absorção de suor, conforto, durabilidade. - REFORÇO DA FRENTE - peça frontal interna constituída de resinas termoplásticas dublada com não tecido, aplicada pelo processo term o transferível. Função: aumentar a durabilidade, proteção dos dedos. - REFORÇO TRASEIRO - peça traseira interna constituída de resinas termoplásticas, aplicada pelo processo termo transferível. Função: armar e enfiar a traseira, proteger o calcanhar, aumentar a durabilidade, evitar entorses. - TIRA DO VELCRO - peça superior externa constituída de laminado pvc na cor preto (pantone 19-4008TPX) unida a velcro macho e fêmea por meio de costuras. Com aplicação de detalhe constituído de laminado pvc, e personalização conforme arte definida pelo órgão requisitante, pelo processo de silkscreen e solda eletrônica em alta frequência. Função: fechamento, sustentação do pé.				



PREFEITURA DE SOROCABA

Data: 13/12/2021
Hora: 13:09

06.05.99.10.01 Solicitação de Compra

Solicitação de Material/Serviço Número : 000988/2021

Ano Orçamento : 2021

Dta.Solicitação: 09/11/2021

Data de Aprovação para Compra:

Situação Atual: 1.Arquiva Solicitação e Inicia CPL

Tipo de Solicitação : Solicitação de Compra - Consumo

Almoxarifado : ALMOX USUARIO FINAL

Espécie : Contratos

Unidade Solicitante: 1.1.10.13.00.00.000 - EDUCACAO BASICA

Unidade Gestora : 100400 - 2018-EDUCACAO BASICA

Unidade Entrega : 1.1.10.99.13.00.000.000 - CENTRO DE REFERENCIA EM EDUCACAO 'Dom Jose Lambert'

Local de Entrega Interno :

Item	Código	Sub Elemento	Descrição	Unidade	Quantidade	Valor Unitário	Valor Total
------	--------	--------------	-----------	---------	------------	----------------	-------------

Observação: para auxiliar no fechamento deverá ser utilizado elástico de 10mm preto na parte inferior da tira de velcro.

- PALMILHA DE MONTAGEM - peça interna inferior constituída de não tecido poliéster reforçado por costuras, na cor preta ou branca.

Função: armar o calçado, fechamento, proteção, auxílio na absorção de suor.

- PALMILHA DE CONFORTO E HIGIENIZAÇÃO - peça interna constituída de EVA termo conformado, dublado com tecido poliéster na cor preta com silkscreen contendo a numeração.

Função: aumento do conforto, amortecimento de impacto, auxílio na absorção de suor, este item é móvel e pode ser removido a qualquer momento para higienização e limpeza.

SOLADO:

- ENTRESSOLA - peça macia com amortecimento de impactos, constituída policloreto de vinila expandido monodensidade, na cor branca. Unida a soleira pelo processo denominado colado com aplicação de adesivos a base de água.

Função - Conforto, amortecimento de impactos, auxílio na escoação de líquidos externos, auxílio na formação visual.

- SOLETA - peça inferior constituída de composto termoplástico de alta abrasão na cor preta. Unida a entressola pelo processo denominado colado. Deverá conter sulcos para escoação de água e sujeiras, e assim melhor aderência com desenho antiderrapante.

Função - Aumentar a durabilidade, auxílio no amortecimento de impactos, auxílio no escoação de líquidos externos e sujeiras.

- BOLHA AMORTECEDORA - peça localizada acima da entressola e abaixo do estabilizador, constituída de policloreto de vinila gel translucido na cor amarelo (pantone 12-0643TPX).

Função - auxiliar o sistema de amortecimento de impacto.

- REFORÇO DO ENFRANQUE - peça inferior localizada na parte do inferior do lado direito de cada pé. Constituída de resina



PREFEITURA DE SOROCABA

06.05.99.10.01 Solicitação de Compra

Data: 13/12/2021
Hora: 13:09

Solicitação de Material/Serviço Número : 000988/2021

Ano Orçamento : 2021

Dta.Solicitação: 09/11/2021

Data de Aprovação para Compra:

Situação Atual: 1.Arquiva Solicitação e Inicia CPL

Tipo de Solicitação : Solicitação de Compra - Consumo

Almoxarifado : ALMOX USUARIO FINAL

Especie : Contratos

Unidade Solicitante: 1.1.10.13.00.00.000.000 - EDUCACAO BASICA

Unidade Gestora : 100400 - 2018-EDUCACAO BASICA

Unidade Entrega : 1.1.10.99.13.00.000.000 - CENTRO DE REFERENCIA EM EDUCACAO 'Dom Jose Lamber'

Local de Entrega Interno :

Item	Código	Sub Elemento	Descrição	Unidade	Quantidade	Valor Unitário	Valor Total
			termoplástica de PVC na cor amarelo (pantone 12-0643TPX). Função – aumentar a estabilidade, aumentar a durabilidade. CARACTERÍSTICAS DAS MATÉRIAS-PRIMAS: - Gáspea, lingueta - Nylon dupla frontura (tipo smach) dublado com não tecido, gramatura final mínima 180 gr/m² - ABNT NBR 10591/2008. - Frente, taloneira, tesourinha - Laminado sintético de pvc dublado com manta de poliéster, espessura final mínima 1,3mm, gramatura final mínima 800 gr/m² - ABNT NBR 10591/2008 - SATRA TM 27/2004. - Reforço da gáspea - Não tecido poliéster com fibras tratadas, gramatura final mínima 200 gr/m² - ABNT NBR 10591/2008. - Forro lingueta e colarinho - Tecido poliéster tipo favo dublado com espuma poliuretano 3mm, gramatura final mínima 160 gr/m² - ABNT NBR 10591/2008. - Reforço da frente - Resina termoplástica dublada com manta não tecido, espessura final mínima 0,6mm - SATRA TM 27/2004. - Reforço traseiro - Resina termoplástica, espessura final mínima 0,8mm - SATRA TM 27/2004. - Atacador - Fios trançados de poliéster, formato redondo meia cana (tipo chinês) com tamanhos equivalentes e proporcionais a cada numeração - DIN 4843 Item 6.15. - Palmilha de montagem - Não tecido poliéster reforçado por costuras, gramatura final mínima 180 gr/m² - ABNT NBR 10591/2008. - Palmilha de Acabamento - Eva termo conformado anatomicamente com espessura total de no mínimo 4MM e gramatura do tecido de no mínimo 80gr/m2 - ABNT NBR 10591/2008. - Entressola - Policloreto de vinila expandido monodensidade, dureza máxima 60 - ABNT NBR 14458/2008 - ABNT NBR 14459/2008.				



PREFEITURA DE SOROCABA

Data: 13/12/2021
Hora: 13:09

06.05.99.10.01 Solicitação de Compra

Solicitação de Material/Serviço Número : 0009888/2021

Ano Orçamento : 2021

Dta.Solicitação: 09/11/2021

Data de Aprovação para Compra:

Situação Atual: 1.Arquivo Solicitação e Inicia CPL

Tipo de Solicitação : Solicitação de Compra - Consumo

Almoxarifado : ALMOX USUARIO FINAL

Espécie : Contratos

Unidade Solicitante: 1.1.10.13.00.00.000.000 - EDUCACAO BASICA

Unidade Gestora : 100400 - 2018-EDUCACAO BASICA

Unidade Entrega : 1.1.10.99.13.00.000.000 - CENTRO DE REFERENCIA EM EDUCACAO 'Dom Jose Lambert'

Local de Entrega Interno :

Item	Código	Sub Elemento	Descrição	Unidade	Quantidade	Valor Unitário	Valor Total
------	--------	--------------	-----------	---------	------------	----------------	-------------

- Soleia - Resina termoplástica de PVC, dureza entre 55 a 65 - ABNT NBR 15190/05.

- Bolha amortecedora - Resina termoplástica de PVC, dureza entre 50 a 60 - ABNT NBR 14454/07.

- Reforço do entranque - Resina termoplástica de PVC, dureza entre 80 a 90 - ABNT NBR 15190/05.

EMBALAGEM:

O produto depois de acabado deverá ser embalados em caixas individuais e posteriormente em caixas coletivas com o máximo de 20 pares, devidamente etiquetadas com informações de quantidades, cor, dados do fabricante.

LAUDOS:

- NBR 14835/13 Massa do calçado (confortável).

- NBR 14836/11 Pico de pressão na região do calcâneo (confortável).
Pico de pressão na região da cabeça dos metatarsos (normal).

- NBR 14837/11 Temperatura interna (confortável).

- NBR 14838/11 Índice de amortecimento mínimo 80% (confortável).

- NBR 14840/11 Percepção de caice (confortável).

Marcas e lesões (confortável).

- NBR 14834/11 Conforto do calçado mínimo 80% (confortável).

- SATRA TM 404/92 Calçado pronto (mínimo 200 N).

- SATRA TM/27/04 Determinação da espessura do laminado do cabedal (mínimo 1.3).

- ABNT NBR 10591/08 Determinação da gramatura do laminado do cabedal (mínimo 780 gr/m²).

- ABNT NBR 14552/12 Determinação da resistência à tração e alongamento na ruptura do laminado do cabedal (Tração mínimo: 120 N/cm Alongamento máximo 100% a 120%).

- ABNT NBR 10591/08 Determinação da gramatura do tecido nylon do cabedal (mínimo 160 gr/m²).



PREFEITURA DE SOROCABA

06.05.99.10.01 Solicitação de Compra

Data: 13/12/2021
Hora: 13:09

Solicitação de Material/Serviço Número : 000988/2021

Ano Orçamento : 2021

Data Solicitação: 09/11/2021

Data de Aprovação para Compra:

Situação Atual: 1.Arquiva Solicitação e Inicia CPL

Tipo de Solicitação : Solicitação de Compra - Consumo

Almoxarifado : ALMOX USUARIO FINAL

Espécie : Contratos

Unidade Solicitante: 1.1.10.13.00.00.000.000 - EDUCACAO BASICA

Unidade Gestora : 100400 - 2018-EDUCACAO BASICA

Unidade Entrega : 1.1.10.99.13.00.000.000 - CENTRO DE REFERENCIA EM EDUCACAO 'Dom Jose Lambert'

Local de Entrega Interno:

Item	Código	Sub Elemento	Descrição	Unidade	Quantidade	Valor Unitário	Valor Total
------	--------	--------------	-----------	---------	------------	----------------	-------------

4	713971	3.3.90.30.19.00.0	<p>- ABNT NBR 10591/08 Determinação da gramatura do tecido forro do colarinho e lingueta (mínimo 170 gr/m²);</p> <p>- ABNT NBR 10591/08 Determinação da gramatura do tecido da palmilha de montagem (mínimo 180 gr/m²);</p> <p>- ABNT NBR 14455/05 Determinação da dureza da entressola Asker C (mínimo 50);</p> <p>- ANBT NBR 14454/07 Determinação da dureza da soleira Shore A e D (máximo 70);</p> <p>- ABNT NBR 15190/05 Determinação da resistência ao desgaste por perda de volume da soleira (máxima 100 mm³);</p> <p>- ABNT NBR 14737/12 Determinação da densidade da soleira método hidrostático (máxima 1,24 g/cm³);</p> <p>- ISO 2023/94 Anexo B Determinação da resistência a abrasão de atacadores (leve desgaste);</p> <p>- ISO 2023/94 Anexo C Determinação da força de ruptura de atacadores (mínimo 500 N);</p> <p>- OBS: Na hipótese de não constar prazo de validade nos laudos, este órgão aceitará como válidos aqueles expedidos em até 180 (cento e oitenta) dias imediatamente anteriores à data de apresentação da proposta.</p> <p>- GARANTIA:</p> <p>Garantia mínima de 90 dias contra defeitos de fabricação.</p>	Pc	90.000,00	89.9000	8.091.000,00
<p>- Mochila com três compartimentos, corpo principal, folie zipper posterior, folie fundo, bolso inferior, alças das costas, folies do bolso inferior horizontal em tecido na cor pantone 19-3950 tpx, tecido plano de armação em tela efeito rip stop losango com diagonais 8 x 5 mm com 93,20% poliéster e 6,80% poliârnida, com gramatura de 355,04 g/m² e espessura de , 35 mm, plastificado com poli cloreto de vinila</p>							



PREFEITURA DE SOROCABA

Data: 13/12/2021
Hora: 13:09

06.05.99.10.01 Solicitação de Compra

Solicitação de Material/Serviço Número : 000988/2021

Ano Orçamento : 2021

Dta.Solicitação: 09/11/2021

Data de Aprovação para Compra:

Situação Atual: 1.Arquiva Solicitação e Inicia CPL

Tipo de Solicitação : Solicitação de Compra - Consumo

Almoxarifado : ALMOX. USUARIO FINAL

Espécie : Contratos

Unidade Solicitante: 1.1.10.13.00.00.000.000 - EDUCACAO BASICA

Unidade Gestora : 100400 - 2018-EDUCACAO BASICA

Unidade Entrega : 1.1.10.99.13.00.000.000 - CENTRO DE REFERENCIA EM EDUCACAO 'Dom Jose Lambert'

Local de Entrega Interno :

Item	Código	Sub Elemento	Descrição	Unidade	Quantidade	Valor Unitário	Valor Total
			sem fiatalos conforme laudos fornecidos por laboratórios credenciados.				
			- Fole do zíper anterior, foles do bolso inferior vertical, canal do zíper bolso lateral e reforço de alça, em tecido tactel escamado 100 % poliéster, com plastificação em poli cloreto de vinila sem fiatalos, na cor pantone 18-1550 tpx, com gramatura mínima de 431,90 g/m ² e espessura de 0,44 mm, conforme laudos fornecidos por laboratórios credenciados.				
			- Forro em tecido rip stop maquinado 8 x 5 mm, 100% poliéster, com espessura de 0,23 mm e gramatura de 67,38 g/m ² na cor pantone 11-4800 tpx tecido maquinado engomado, personalizado com a palavra educação e imagens de materiais escolares na cor pantone 19-4052 tpx conforme ilustração, para dublagem da costa.				
			- Ambos os tecidos comprovados por laudos, fornecidos por laboratório de ensaios químicos têxteis acreditado pelo inmetro.				
			- Corpo principal: na cor pantone 19-3950 tpx, com altura de 340 mm, largura 290 mm, fundo 130 mm, foles corpo com fechamento através de zíper número 6 mm na cor pantone 19-1103 tpx e dois cursores preto de número 6 mm na cor preta, com 480 mm de comprimento, costurado no meio de dois fole zíper, com o mesmo comprimento do zíper, com o fole zíper anterior na cor pantone 18-1550 tpx, com 30 mm de largura por 480 mm de comprimento.				
			- Fole zíper posterior na cor pantone 19-3950 tpx com 72 mm de largura por 480 mm de comprimento, perfazendo um total de 130 mm de largura.				
			- Fole inferior ou fundo na cor pantone 19-3950 tpx com aproximadamente 640 mm de comprimento por 130 de largura, contendo um bolso lateral na cor pantone 18-1550 tpx, em material 100 % poliéster tactel; escamado, com medidas de 150 mm de largura por 140 mm de altura fechamento do bolso na parte inferior por costura interna, com fechamento na parte superior em elástico				



PREFEITURA DE SOROCABA

06.05.99.10.01 Solicitação de Compra

Data: 13/12/2021
Hora: 13:09

Solicitação de Material/Serviço Número : 000988/2021

Ano Orgamento : 2021

Data Solicitação: 09/11/2021

Data de Aprovação para Compra:

Situação Atual: 1.Arquiva Solicitação e Inicia CPL

Tipo de Solicitação : Solicitação de Compra - Consumo

Almoxarifado : ALMOX USUARIO FINAL

Espécie : Contratos

Unidade Solicitante: 1.1.10.13.00.00.000.000 - EDUCACAO BASICA

Unidade Gestora : 100400 - 2018-EDUCACAO BASICA

Unidade Entrega : 1.1.10.99.13.00.000.000 - CENTRO DE REFERENCIA EM EDUCACAO 'Dom Jose Lambert'

Local de Entrega Interno :

Item	Código	Sub Elemento	Descrição	Unidade	Quantidade	Valor Unitário	Valor Total
			<p>de 25 mm de largura na cor pantone 19-3950 tpx, costurado dobrado com 11 mm de cada lado, a 20 mm da costura do foles inferior com o superior, no lado esquerdo da mochila, para suporte de um porta liquido tipo squeeze.</p> <p>- Deverá conter na parte interna do compartimento principal lado esquerdo etiqueta interna em tecido resistente com a logomarca do fabricante, cnpi, composição dos tecidos e demais informações, em conformidade com a legislação instituída pelo conselho nacional de metrologia, normalização e qualidade industrial.</p> <p>- Costas: almofadada, confeccionada na cor pantone 19-3950 tpx em tecido plano de armção em tela efeito rip stop losango com diagonais 8 x 5 mm com 93,20% poliéster e 6,80% poliâmida, com gramatura de 355,04 g/m² e espessura de ,35 mm, acoplada com espuma de polietileno expandido de quatro milímetros, e forrado com tecido rip stop maquinetao 8 x 5 mm, 100% poliéster, com espessura de 0,23 mm e gramatura de 67,38 g/m² na cor pantone 11-4800 tpx tecido maquinetao engomado, personalizado com a palavra educação e imagens de materiais escolares na cor pantone 19-4052 tpx conforme ilustração, e detalhado com uma costura em forma de meia lua na horizontal na parte inferior com 100 mm de altura no centro, e duas costuras na vertical em forma de arco com medida de 50 mm no centro, as costuras iniciam e terminam na parte arredondada inferior e abaixo do reforço das alças. a 30 mm abaixo do reforço centralizado na costa haverá um identificador de estudante, com 100 mm de comprimento por 40 mm de altura, em forma de serigrafia legível na cor pantone 11-4800 tpx com escrita estudante, série, e telefone, conforme ilustração, escrita na cor pantone 19-3950 tpx.</p> <p>- Alças de ombro e alça de mão serão costuradas juntas sob reforço na parte superior, reforço em cadarço de no mínimo 25 mm de largura tipo ctf, na cor pantone 19-1103 tpx, a 30 mm do friso</p>				



PREFEITURA DE SOROCABA

06.05.99.10.01 Solicitação de Compra

Data: 13/12/2021
Hora: 13:09

Solicitação de Material/Serviço Número : 000988/2021

Dta.Solicitação: 09/11/2021

Situação Atual: 1.Arquiva Solicitação e Inicia CPL

Almoxarifado : ALMOX USUARIO FINAL

Unidade Solicitante: 1.1.10.13.00.00.000 - EDUCACAO BASICA

Unidade Gestora : 100400 - 2018-EDUCACAO BASICA

Unidade Entrega : 1.1.10.99.13.00.000.000 - CENTRO DE REFERENCIA EM EDUCACAO 'Dom Jose Lambert'

Local de Entrega Interno :

Ano Orçamento : 2021

Data de Aprovação para Compra:

Tipo de Solicitação : Solicitação de Compra - Consumo

Espécie : Contratos

Item	Código	Sub Elemento	Descrição	Unidade	Quantidade	Valor Unitário	Valor Total
------	--------	--------------	-----------	---------	------------	----------------	-------------

superior, alça de mão fixada sob alça de ombro com um intervalo de 50 mm no centro, alça de mão com comprimento de 220 mm externo e 20 mm interno para maior resistência, sobre o reforço haverá costura em x com medida de 20 mm de comprimento por 20 mm de altura em ambas as alças. alça de mão em mesmo cadarço do reforço, com uma dobra de 100 mm de comprimento na parte central.

- Alça de ombro com desenho anatômico para melhor acomodação e distribuição de peso, almofadada com espuma de polipropileno expandido de quatro milímetros com 360 mm de comprimento por 65 mm de largura, na parte superior deverá ter 20 mm embutidos no reforço, na ponta oposta ao lado superior terá largura de 25 mm onde será fixado diretamente na alça com dobra de 70 mm com reforço em forma de x um regulador triplo de 25 mm medida aferido na parte interna, parte externa com 40 mm de comprimento por 30 mm de largura com perfeito acabamento, em material plástico preto ou policetal transparente.

- Acabamento da alça com viés tipo bonião de 25 mm de largura na cor pantone 19-1103 tpx, alça inferior em cadarço tipo ctf, com medidas de 400 mm de comprimento, 40 mm embutidos costurados com um reforço triangular medindo 50 mm x 50 mm x 70 mm na cor pantone 18-1550 tpx, com reforço em x costurada a 30 milímetros da parte inferior das costas nas laterais.

- Parte da frente: composta por 2 divisões, sendo a parte superior ou frente na cor pantone 19-3950 tpx com altura de 340 mm e largura de 290 mm, com cantos superiores arredondados, sobre este, bolso superior na cor pantone 18-1550 tpx a 130 mm, medida apurada da base do bolso até o friso superior, bolso em formato de meia lua, com medida de 230 mm de largura por 105 mm de altura e 20 mm de profundidade com fechamento por zipper número 6 mm com comprimento de 240 mm na cor pantone 19-1103 tpx, canal do



PREFEITURA DE SOROCABA

06.05.99.10.01 Solicitação de Compra

Data: 13/12/2021
Hora: 13:09

Solicitação de Material/Serviço Número : 000988/2021

Ano Orçamento : 2021

Data.Solicitação: 09/11/2021

Data de Aprovação para Compra:

Situação Atual : 1.Arquiva Solicitação e Inicia CPL

Tipo de Solicitação : Solicitação de Compra - Consumo

Almoxarifeado : ALMOX USUARIO FINAL

Espécie : Contratos

Unidade Solicitante : 1.1.10.13.00.00.000.000 - EDUCACAO BASICA

Unidade Gestora : 100400 - 2018-EDUCACAO BASICA

Unidade Entrega : 1.1.10.99.13.00.000.000 - CENTRO DE REFERENCIA EM EDUCACAO 'Dom Jose Lambert'

Local de Entrega Interno:

Item	Código	Sub Elemento	Descrição	Unidade	Quantidade	Valor Unitário	Valor Total
------	--------	--------------	-----------	---------	------------	----------------	-------------

ziper na cor pantone 18-1550 tpx, com material 100 % poliéster em duas partes medindo cada uma 60 mm de comprimento por 20 mm de largura com total do folas do zipper de 360 mm, no bolso superior será impresso em forma de silk legível o nome do município na cor pantone 11-4800 tpx, o bolso terá acabamento em friso 4/11 mm extrusado na cor pantone 13-0849 tpx

- Divisão inferior em três partes anatômica, no centro um bolso em formato de u invertido na cor pantone 19-3950 tpx, com medidas de 180 mm de altura por 240 mm de largura por 20 mm de profundidade, em tecido plano de armação em tela efeito rip stop losango com diagonais 8 x 5 mm com 93,20% poliéster e 6,80% poliâmidã, com gramatura de 355,04 g/m² e espessura de ,35 mm, fechamento do bolso através de zipper número 6 mm na cor pantone 19-1103 tpx, com um cursor número 6 mm preto, comprimento do zipper 430 mm, canal do zipper com dois folas na cor pantone 18-1550 tpx, com 50 mm de comprimento por 20 de largura com medida total de 530 mm, sobre o bolso material transparente ,30 mm onde será impresso em forma de cronã ilegível o braço do município, que será fornecido pela secretaria de educação, bolso contornado por friso 4/11 mm, extrusado na cor pantone 13-0849 tpx, parte inferior em três folas, uma na horizontal acima do bolso com 230 mm de comprimento na parte de cima e 195 mm parte de baixo em material 100% poliéster na cor pantone 19-3950 tpx, dois folas lateral na cor pantone 18-1550 tpx, em tecido 100 % poliéster, na vertical em formato anatômico, com 200 mm de altura, e com 45 mm de largura no encontro com o zipper, dando o formato de u invertido para o bolso.

- Acabamento externo em friso co extrusado na cor pantone 13-0849 tpx, nos três compartimentos bolso frontal inferior na cor pantone 19-3950 tpx, bolso frontal superior fóle zipper horizontal na cor pantone 18-1550 tpx, e compartimento principal na cor pantone 19-3950 tpx.



PREFEITURA DE SOROCABA

Data: 13/12/2021
Hora: 13:09

06.05.99.10.01 Solicitação de Compra

Solicitação de Material/Serviço Número : 000988/2021

Ano Orçamento : 2021

Dta.Solicitação: 09/11/2021

Data de Aprovação para Compra:

Situação Atual: 1.Arquiva Solicitação e Inicia CPL

Tipo de Solicitação : Solicitação de Compra - Consumo

Almoxarifado : ALMOX USUARIO FINAL

Espécie : Contratos

Unidade Solicitante: 1.1.10.13.00.00.000.000 - EDUCACAO BASICA

Unidade Gestora : 100400 - 2018-EDUCACAO BASICA

Unidade Entrega : 1.1.10.99.13.00.000.000 - CENTRO DE REFERENCIA EM EDUCACAO 'Dom Jose Lambert'

Local de Entrega Interno:

Item	Código	Sub Elemento	Descrição	Unidade	Quantidade	Valor Unitário	Valor Total
------	--------	--------------	-----------	---------	------------	----------------	-------------

dando armação a mochila.

- Acabamento interno dos bolsos e corpo frente e costa, em fita de 27 mm em tecido não tecido na cor pantone 13-0849 tpx, e gramatura 80 g/m².

- Costura: a mochila deverá ser costurada com fio 60 100 % poliamida nas cores do tecido.

- Medidas: mochila oval com medidas: altura 340 mm, largura 290 mm, profundidade 130 mm.

- FORRO E IDENTIFICADOR:

- Apresentar laudo fornecido por laboratório credenciado pelo INMETRO.

- Laudo do tecido principal rip stop losango com diagonais 8 x 5 mm, tecido tactel escamado 100 % poliéster e forro em tecido rip stop maquinado 8 x 5 mm rip stop.

- Laudo do material para conformação fornecido pelo fornecedor.

- GARANTIA: garantia mínima de 90 dias contra defeitos de fabricação.

TECIDO RIP STOP LOSANGO 8 X 5 MM - POLIÉSTER 93,20%

POLIAMIDA 6,80%.

- ESPECIFICAÇÕES:

- GRAMATURA: ABNT NBR 10591/2008 - 355,04 G/M²;

- ESPESURA: ABNT NBR 13371/2005 - 0,35 MM;

- ESTRUTURA: ABNT NBR 12546/2017 - TECIDO MAQUINETADO DERIVADO DE TELA, COMEFEITO RIP STOP.

TÍTULO DO FIO:

- TRAMA - ABNT NBR 13216/1994 - TEX: 25,17;

- DTEX: 251,73;

- DENIER: 226,56;

- CV % :0,49;

- TRAMA RIP STOP - ABNT NBR 13216/1994 - TEX: 28,46;

- DTEX: 284,60;



PREFEITURA DE SOROCABA

06.05.99.10.01 Solicitação de Compra

Data: 13/12/2021
Hora: 13:09

Solicitação de Material/Serviço Número : 000988/2021

Ano Orçamento : 2021

Data.Solicitação: 09/11/2021

Data de Aprovação para Compra:

Situação Atual: 1.Arquiva Solicitação e Inicia CPL

Tipo de Solicitação : Solicitação de Compra - Consumo

Almoxaridado : ALMOX USUARIO FINAL

Espécie : Contratos

Unidade Solicitante: 1.1.10.13.00.00.000.000 - EDUCACAO BASICA

Unidade Gestora : 100400 - 2018-EDUCACAO BASICA

Unidade Entrega : 1.1.10.99.13.00.000.000 - CENTRO DE REFERENCIA EM EDUCACAO 'Dom Jose Lambert'

Local de Entrega Interno:

Item	Código	Sub Elemento	Descrição	Unidade	Quantidade	Valor Unitário	Valor Total
			- DENIER: 256,14;				
			- CV% : 0,81;				
			- URDUME - ABNT NBR 13216/1994 - TEX: 9,03;				
			- DTEX: 90,33;				
			- DENIER: 81,30;				
			- CV% : 1,00;				
			DENSIDADE:				
			- TRAMA - ABNT NBR 10588/2015;				
			- 29,68 FIOS / CM;				
			- 75,39 FIOS/";				
			- URDUME - ABNT NBR 10588/2015;				
			- 42,00 FIOS / CM;				
			- 106,68 FIOS/";				
			RESISTÊNCIA À TRAÇÃO E ALONGAMENTO DE TECIDOS:				
			- RESISTÊNCIA À TRAÇÃO TRAMA - ABNT NBR 11912/2016;				
			- 132,2 KGF;				
			- 1296 N;				
			- 129,60 DAN;				
			- CV: 1,66 %;				
			- ALONGAMENTO TRAMA - ABNT NBR 11912/2016;				
			- 32,70 %;				
			- CV: 1,99%;				
			- RESISTÊNCIA À TRAÇÃO URDUME - ABNT NBR 11912/2016;				
			- 76,79KGF;				
			- 753,1N;				
			- 75,31 DAN;				
			- CV: 0,85 %;				
			- ALONGAMENTO URDUME - ABNT NBR 11912/2016;				
			- 31,44 %;				
			- CV: 0,69 %;				
			PILLING: ISSO 12945-1/2000 - NOTAS.				



PREFEITURA DE SOROCABA

Data: 13/12/2021
Hora: 13:09

06.05.99.10.01 Solicitação de Compra

Solicitação de Material/Serviço Número : 000988/2021

Dta.Solicitação: 09/11/2021

Situação Atual: 1.Arquiva Solicitação e Inicia CPL

Almoxarifado : ALMOX USUARIO FINAL

Unidade Solicitante: 1.1.10.13.00.00.000.000 - EDUCACAO BASICA

Unidade Gestora : 100400 - 2018-EDUCACAO BASICA

Unidade Entrega : 1.1.10.99.13.00.000.000 - CENTRO DE REFERENCIA EM EDUCACAO 'Dom Jose Lambert'

Local de Entrega Interno :

Ano Orçamento : 2021

Data de Aprovação para Compra:

Tipo de Solicitação : Solicitação de Compra - Consumo

Espécie : Contratos

Item	Código	Sub Elemento	Descrição	Unidade	Quantidade	Valor Unitário	Valor Total
			- RESISTÊNCIA AO RASGO A LONGAMENTO DE TECIDOS:				
			- RESISTÊNCIA A RASGO TRAMA ABNT NBR 11912/2016;				
			- 4915,20 G;				
			- 4,92 KGF;				
			- 48,23 N;				
			- 5,92 CV %.				
			TECIDOS:				
			- RESISTÊNCIA À RASGO URDUME - ABNT NBR 11912/2016;				
			- 2278,40 G;				
			- 2,28KGF;				
			- 22,36 N;				
			- 4,70 CV %.				
			TACTEL ESCAMADO 100% POLIÉSTER:				
			- GRAMATURA: ABNT NBR 10591/2008 - 431,90 G/M ² ;				
			- ESPESSURA: ABNT NBR 13371/2005 - 0,44 MM.				
			ESTRUTURA				
			- ABNT NBR 12546/2017 - TECIDO MAQUINETADO DERIVADO DE				
			TELA				
			TÍTULO DO FIO:				
			- TRAMA ABNT NBR 13216/1994;				
			- TEX: 17,56;				
			- DTEX: 175,64;				
			- DENIER: 158,08;				
			- CV % : 1,02.				
			URDUME:				
			- ABNT NBR 13216/1994;				
			- TEX: 17,18;				
			- DTEX: 171,76;				
			- DENIER: 154,58;				
			- CV % : 1,12.				
			DENSIDADE				

2/5/10



PREFEITURA DE SOROCABA

06.05.99.10.01 Solicitação de Compra

Data: 13/12/2021
Hora: 13:09

Ano Orgamento : 2021

Data de Aprovação para Compra:

Tipo de Solicitação : Solicitação de Compra - Consumo

Especie : Contratos

Solicitação de Material/Serviço Número : 000988/2021

Dta. Solicitação: 09/11/2021

Situação Atual: 1.Arquiva Solicitação e Inicia CPL

Almoxarifado : ALMOX USUARIO FINAL

Unidade Solicitante: 1.1.10.13.00.00.000.000 - EDUCACAO BASICA

Unidade Gestora : 100400 - 2018-EDUCACAO BASICA

Unidade Entrega : 1.1.10.99.13.00.000.000 - CENTRO DE REFERENCIA EM EDUCACAO 'Dom Jose Lamber'

Local de Entrega Interno :

Item	Código	Sub Elemento	Descrição	Unidade	Quantidade	Valor Unitário	Valor Total
			- TRAMA ABNT NBR 10588/2015;				
			-28,64 FIOS / CM;				
			-72,75 FIOS/m;				
			- URDUME ABNT NBR 10588/2015;				
			-36,72 FIOS / CM;				
			-93,27 FIOS/m;				
			RESISTÊNCIA À TRAÇÃO E A LONGAMENTO DE TECIDOS				
			-RESISTÊNCIA À TRAÇÃO TRAMA ABNT NBR 11912/2016;				
			-93,68 KGF;				
			-918,7 N;				
			-91,87 DAN;				
			-CV: 0,20 %;				
			- A LONGAMENTO TRAMA ABNT NBR 11912/2016				
			-31,42 %;				
			-CV: 1,43 %;				
			-RESISTÊNCIA À TRAÇÃO URDUME ABNT NBR 11912/2016;				
			-113,2 KGF;				
			-1110 N;				
			-111,00 DAN;				
			-CV: 2,02 %;				
			- A LONGAMENTO URDUME ABNT NBR 11912/2016;				
			-28,98 %;				
			-CV: 1,54 %;				
			RESISTÊNCIA A RASGO DE TECIDOS PLANOS				
			- TRAMA ABNT ASTM D 1424/2019;				
			-3046,40 G;				
			-3,05 KGF;				
			-29,89 N;				
			-3,19 CV%;				
			- URDUME ABNT ASTM D 1424/2019;				
			-4364,80G ;				



PREFEITURA DE SOROCABA

Data: 13/12/2021
Hora: 13:09

06.05.99.10.01 Solicitação de Compra

Solicitação de Material/Serviço Número : 000988/2021

Ano Orçamento : 2021

Dta.Solicitação: 09/11/2021

Data de Aprovação para Compra:

Situação Atual: 1.Arquiva Solicitação e inicia CPL

Tipo de Solicitação : Solicitação de Compra - Consumo

Almoxarifado : ALMOX USUARIO FINAL

Espécie : Contratos

Unidade Solicitante: 1.1.10.13.00.00.000.000 - EDUCACAO BASICA

Unidade Gestora : 100400 - 2018-EDUCACAO BASICA

Unidade Entrega : 1.1.10.99.13.00.000.000 - CENTRO DE REFERENCIA EM EDUCACAO 'Dom Jose Lambert'

Local de Entrega Interno :

Item	Código	Sub Elemento	Descrição	Unidade	Quantidade	Valor Unitário	Valor Total
------	--------	--------------	-----------	---------	------------	----------------	-------------

- 4,36 KGF;

- 42,83 N;

- 2,82 CV%.

PILLING:

- ISO 12945-1/2000 - NOTA 5;

- FORRO RIP STOP MAQUINETADO 8 X 5 MM - POLIÉSTER 100%;

- GRAMATURA: ABNT NBR 10591/2008 - 67,38 G/M²;

- ESPESSURA: ABNT NBR 13371/2005 - 0,23 MM;

- ESTRUTURA: ABNT NBR 12546/2017 - TECIDO MAQUINETADO

DERIVADO DE TELA;

- TÍTULO DO FIO:

- TRAMA ABNT NBR 13216/1994;

- TEX: 17,67;

- DTEX: 176,67;

- DENIER: 159,00;

- CV % : 0,79;

- URDUME ABNT NBR 13216/1994;

- TEX: 9,99;

- DTEX: 99,93;

- DENIER: 89,94;

- CV % : 0,80.

- DENSIDADE:

- TRAMA ABNT NBR 10588/2015;

- 19,60 FIOS / CM;

- 49,78 FIOS/";

- URDUME ABNT NBR 10588/2015;

- 32,80 FIOS / CM;

- 83,31 FIOS/";

RESISTÊNCIA À TRAÇÃO E ALONGAMENTO DE TECIDO:

- RESISTÊNCIA À TRAÇÃO TRAMA ABNT NBR 11912/2016;

- 49,59 KGF;



PREFEITURA DE SOROCABA

06.05.99.10.01 Solicitação de Compra

Data: 13/12/2021
Hora: 13:09

Ano Orçamento : 2021

Data de Aprovação para Compra:

Tipo de Solicitação : Solicitação de Compra - Consumo

Espécie : Contratos

Solicitação de Material/Serviço Número : 000988/2021

Dta. Solicitação: 09/11/2021

Situação Atual: 1.Arquiva Solicitação e Inicia CPL

Almoxarifeado : ALMOX USUARIO FINAL

Unidade Solicitante: 1.1.10.13.00.00.000.000 - EDUCACAO BASICA

Unidade Gestora : 100400 - 2018-EDUCACAO BASICA

Unidade Entrega : 1.1.10.99.13.00.000.000 - CENTRO DE REFERENCIA EM EDUCACAO 'Dom Jose Lambert'

Local de Entrega Interno :

Item	Código	Sub Elemento	Descrição	Unidade	Quantidade	Valor Unitário	Valor Total
			- 486,3 N;				
			- 48,63 DAN;				
			- CV: 9,46 %;				
			- ALONGAMENTO TRAMA ABNT NBR 11912/2016;				
			- 14,43 %;				
			- CV: 11,02%;				
			- RESISTÊNCIA À TRAÇÃO URDUME ABNT NBR 11912/2016;				
			- 50,92 KGF;				
			- 499,3 N;				
			- 49,93 DAN;				
			- CV: 5,88 %;				
			- ALONGAMENTO URDUME ABNT NBR 11912/2016;				
			- 24,04 %;				
			- CV: 7,57 %;				
			- RESISTÊNCIA AO RASGO DE TECIDOS PLANOS;				
			- RESISTÊNCIA AO RASGO TRAMA ASTM D 1424/2019;				
			- 2854,40 G;				
			- 2,85 KGF;				
			- 28,01 N;				
			- 4,07 CV%;				
			- RESISTÊNCIA AO RASGO URDUME ASTM D 1424/2019;				
			- 2854,40 G;				
			- 2,85 KGF;				
			- 28,01 N;				
			- 4,07 CV%;				
			- LAUDO FORNECIDO PELA EMPRESA FORNECEDORADO				
			MATERIAL POLYROLL;				
			- CARACTERÍSTICAS TÉCNICAS DO MATERIAL POLYROLL;				
			- INSPEÇÃO VISUAL;				
			- TIPO DE ANÁLISE: A;				
			- NORMA: DQ7.5 - 01;				



PREFEITURA DE SOROCABA

Data: 13/12/2021
Hora: 13:09

06.05.99.10.01 Solicitação de Compra

Solicitação de Material/Serviço Número : 000988/2021

Ano Orçamento : 2021

Dta.Solicitação: 09/11/2021

Data de Aprovação para Compra:

Situação Atual: 1.Arquiva Solicitação e Inicia CPL

Tipo de Solicitação : Solicitação de Compra - Consumo

Almoxarifado : ALMOX USUARIO FINAL

Espécie : Contratos

Unidade Solicitante: 1.1.10.13.00.00.000.000 - EDUCACAO BASICA

Unidade Gestora : 100400 - 2018-EDUCACAO BASICA

Unidade Entrega : 1.1.10.99.13.00.000.000 - CENTRO DE REFERENCIA EM EDUCACAO 'Dom Jose Lambert'

Local de Entrega Interno :

Item	Código	Sub Elemento	Descrição	Unidade	Quantidade	Valor Unitário	Valor Total
			- UNIDADE: VISUAL;				
			- ESPECIFICAÇÃO: APROVADO.				
			- DENSIDADE:				
			- TIPO DE ANÁLISE: A;				
			- NORMA: ASTM D - 3575 W;				
			- UNIDADE: KG/M²;				
			- ESPECIFICAÇÃO: 135-165;				
			- ESPESSURA:				
			- TIPO DE ANÁLISE: A;				
			- NORMA: IT 8.2 - 05;				
			- UNIDADE: MM;				
			- ESPECIFICAÇÃO: 4.5-5.5;				
			- TENSÃO DE RUPTURA - LONGITUDINAL - TRANSVERSAL;				
			- TIPO DE ANÁLISE: A;				
			- NORMA: ASTM D - 412 A;				
			- UNIDADE: KPA;				
			- ESPECIFICAÇÃO: MÍN. 1500 - MÍN. 1400;				
			ALONGAMENTO DE RUPTURA - LONGITUDINAL - TRANSVERSAL				
			- TIPO DE ANÁLISE: A;				
			- NORMA: ASTM D - 412 A;				
			- UNIDADE: %;				
			- ESPECIFICAÇÃO: MÍN. 140 - MÍN. 150;				
			FLAMABILIDADE				
			- TIPO DE ANÁLISE: A;				
			- NORMA: ISSO 3795 ;				
			- UNIDADE: MM/MÍN.				
			- ESPECIFICAÇÃO: MÁX. 100;				
			RESISTÊNCIA A COMPRESSÃO - 10% COMPRESSÃO -				
			25%COMPRESSÃO - 50% COMPRESSÃO;				
			- TIPO DE ANÁLISE: B;				
			- NORMA: ASTM D - 3575 D;				



PREFEITURA DE SOROCABA

06.05.99.10.01 Solicitação de Compra

Data: 13/12/2021
Hora: 13:09

Ano Orgamento : 2021

Data de Aprovação para Compra:

Tipo de Solicitação : Solicitação de Compra - Consumo

Espécie : Contratos

Solicitação de Material/Serviço Número : 000988/2021
Dia.Solicitação: 09/11/2021

Situação Atual: 1.Arquiva Solicitação e Inicia CPL

Almoxarifado : ALMOX USUARIO FINAL

Unidade Solicitante: 1.1.10.13.00.00.000.000 - EDUCACAO BASICA

Unidade Gestora : 100400 - 2018-EDUCACAO BASICA

Unidade Entrega : 1.1.10.99.13.00.000.000 - CENTRO DE REFERENCIA EM EDUCACAO 'Dom Jose Lambert'

Local de Entrega Interno :

Item	Código	Sub Elemento	Descrição	Unidade	Quantidade	Valor Unitário	Valor Total
------	--------	--------------	-----------	---------	------------	----------------	-------------

5	71396X	3.3.90.30.19.00.0	MOCHILA ESCOLAR C/ CARRINHO 420(A) X 320(L) X 210(P) MM	Pc	60.000,00	144.9000	8.694.000,00
---	--------	-------------------	---	----	-----------	----------	--------------

- UNIDADE: KPA;
- ESPECIFICAÇÃO: MÍN. 190 - MÍN. 340 - MÍN. 600;
DEFORMAÇÃO PERMANENTE A COMPRESSÃO 25%, 22H A 1/2 HORAS A 24 HORAS;
- TIPO DE ANÁLISE: B;
- NORMA: ASTM D 3575 B;
- UNIDADE: %;
- ESPECIFICAÇÃO: MÁX. 10 - MÁX. 05;
DEFORMAÇÃO PERMANENTE A COMPRESSÃO 50%, 22H A 1/2 HORAS A 24 HORAS;
- TIPO DE ANÁLISE: B;
- NORMA: ASTM D - 3575 B;
- UNIDADE: %;
- ESPECIFICAÇÃO: MÁX. 20 - MÁX. 10.

- Mala escolar com carrinho, ideal para levar os materiais escolares para escola de forma confortável, perfeita para armazenar os pertences dos estudantes com muita segurança e praticidade, mala para distribuição gratuita aos estudantes da rede municipal. Mala com medidas de 360 milímetros de altura, por 320 milímetros de largura e 190 milímetros de profundidade, quando acoplada ao carrinho consideram medidas de 420 milímetros de altura por 320 milímetros de largura e 210 milímetros de profundidade. Mala em duas partes, frente e costa, com bolso frontal tipo canguru.
- Fole fundo do bolso, foles zipper vertical em tecido na cor pantone 19-3950 tpx, tecido plano de armação em tela efeito rip stop losango com diagonais 8 x 5 mm com 93,20% poliéster e 6,80% poliâmidã, com gramatura de 355,04 g/m² e espessura de ,35 mm, plastificado com poli cloreto de vinila sem flatalos conforme taudos fornecidos



PREFEITURA DE SOROCABA

Data: 13/12/2021
Hora: 13:09

06.05.99.10.01 Solicitação de Compra

Solicitação de Material/Serviço Número : 000988/2021

Ano Orçamento : 2021

Dta. Solicitação: 09/11/2021

Data de Aprovação para Compra:

Situação Atual: 1. Arquivo Solicitação e Inicia CPL

Tipo de Solicitação : Solicitação de Compra - Consumo

Almoxarifado : ALMOX USUARIO FINAL

Espécie : Contratos

Unidade Solicitante: 1.1.10.13.00.00.000.000 - EDUCACAO BASICA

Unidade Gestora : 100400 - 2018-EDUCACAO BASICA

Unidade Entrega : 1.1.10.99.13.00.000.000 - CENTRO DE REFERENCIA EM EDUCACAO 'Dom Jose Lambert'

Local de Entrega Interno :

Item	Código	Sub Elemento	Descrição	Unidade	Quantidade	Valor Unitário	Valor Total
------	--------	--------------	-----------	---------	------------	----------------	-------------

por laboratório credenciados pelo Inmetro.

- Material externo acoplado da costa, em tecido na cor pantone 19-3950 tpx, tecido plano de armação em tela feito rip stop losango com diagonais 8 x 5 mm com 93,20% poliéster e 6,80% poliamida. Bolso frontal tipo canguru na cor pantone 11-4800 tpx, detalhe do bolso e fole zíper superior horizontal, na cor pantone 18-1550 tpx, em tecido tactel escamado 100 % poliéster, com plastificação em poli cloreto de vinila sem fialatos, com gramatura mínima de 431,90 g/m² e espessura de 0,44 mm, conforme laudos fornecidos por laboratórios credenciados pelo Inmetro.

- Parte interna da mala em tecido 100% poliéster, com gramatura 120 g/m², tecido denominado helanca light na cor pantone 18-1550 tpx.

- Frente composta por um bolso em formato canguru, com fechamento através de zíper contraposto número 6 mm, na cor pantone 19-1103 tpx, com um cursor número 6 mm de cor preto, com 600 milímetros de comprimento, bolso medindo 290 milímetros de altura por 300 milímetros de largura na base e 270 milímetros na parte superior, bolso na cor pantone 11-4800 tpx, sobre este com medida de 210 milímetros de altura, mesma largura do bolso, haverá material transparente 30 mm, onde será impresso através de serigrafia ilegível o brasão do município, sobre o bolso na parte inferior haverá um detalhe medindo 80 mm de altura por 300 mm de comprimento em tecido tactel escamado 100 % poliéster, com plastificação em poli cloreto de vinila sem fialatos, na cor pantone 18-1550 tpx, com gramatura mínima de 431,90 g/m² e espessura de 0,44 mm, conforme laudos fornecidos por laboratórios credenciados pelo Inmetro, arte fornecida pela Secretaria de Educação ao detentor da ata com menor valor, para confecção de amostra. o bolso terá acabamento em friso extrusado 4/11 mm na cor pantone 13-0849 tpx, fole fundo do bolso com



PREFEITURA DE SOROCABA

06.05.99.10.01 Solicitação de Compra

Data: 13/12/2021
Hora: 13:09

Solicitação de Material/Serviço Número : 000988/2021

Ano Orçamento : 2021

Data Solicitação: 09/11/2021

Data de Aprovação para Compra:

Situação Atual: 1.Arquiva Solicitação e Inicia CPL

Tipo de Solicitação : Solicitação de Compra - Consumo

Almoxarifado : ALMOX USUARIO FINAL

Espécie : Contratos

Unidade Solicitante: 1.1.10.13.00.00.000.000 - EDUCACAO BASICA

Unidade Gestora : 100400 - 2018-EDUCACAO BASICA

Unidade Entrega : 1.1.10.99.13.00.000.000 - CENTRO DE REFERENCIA EM EDUCACAO 'Dom Jose Lambert'

Local de Entrega Interno:

Item	Código	Sub Elemento	Descrição	Unidade	Quantidade	Valor Unitário	Valor Total
			medida de 540 milímetros de comprimento por 70 milímetros de largura, na cor pantone 19-3950 tpx, fole superior do bolso com medida de 600 milímetros de comprimento por 70 milímetros na parte central e 70 milímetros nas pontas onde termina o zíper na cor pantone 18-1550 tpx - Bolso frontal ou frente com acabamento em friso extrusado 4/11 mm na cor pantone 13-0849 tpx, costurado sobre uma divisória em material de boa qualidade, na cor pantone 19-1103 tpx - Frente e costa, será unida por zíper contaposto número 8 na cor pantone 19-1103 tpx, com fechamento por dois cursores de número 8 mm na cor preto, zíper com comprimento de 1.100 milímetros, no centro lado direito e esquerdo, parte interna, haverá um cadarço tipo cft de no mínimo 20 milímetros de largura na cor pantone 19-1103 tpx, por 250 milímetros de comprimento, costurado sob acabamento da parte da frente, a 300 milímetros do fole zíper, em mesma altura na parte da costa será costurado um fecho engate de 20 milímetros com um cadarço de 150 milímetros de comprimento, sob o acabamento, ambos na mesma cor do zíper. - Costa: costa conformada em material polyroll com ótima dureza para dar um a conformação perfeita, parte externa em tecido na cor pantone 19-3950 tpx, tecido plano de armação em tela feito rip stop losango com diagonais 8 x 5 mm com 93,20% poliéster e 6,80% poliârnida, polyroll com densidade de 150 kg/m ³ e espessura de 5 milímetros. - Acabamento interno com tecido 100% poliéster, com gramatura 120 g/m ² , tecido denominado helanca light na cor pantone 18-1550 tpx, na parte central da costa parte externa haverá um chanfro para encaixe perfeito do carrinho, parte superior externo, haverá um rebaixo para fixação do carrinho. - Fixação através de dois rebites, a mala será fixada na base do carrinho através de encaixe e três rebites, dois no fole zíper e um				



PREFEITURA DE SOROCABA

Data: 13/12/2021
Hora: 13:09

06.05.99.10.01 Solicitação de Compra

Solicitação de Material/Serviço Número : 000988/2021

Ano Orçamento : 2021

Dta.Solicitação: 09/11/2021

Data de Aprovação para Compra:

Situação Atual: 1.Arquivo Solicitação e Inicia CPL

Tipo de Solicitação : Solicitação de Compra - Consumo

Almoxarifado : ALMOX. USUARIO FINAL

Espécie : Contratos

Unidade Solicitante: 1.1.10.13.00.00.000.000 - EDUCACAO BASICA

Unidade Gestora : 100400 - 2018-EDUCACAO BASICA

Unidade Entrega : 1.1.10.99.13.00.000.000 - CENTRO DE REFERENCIA EM EDUCACAO 'Dom Jose Lambert'

Local de Entrega Interno :

Item	Código	Sub Elemento	Descrição	Unidade	Quantidade	Valor Unitário	Valor Total
------	--------	--------------	-----------	---------	------------	----------------	-------------

centralizado no fundo conformado da mala, na base do carrinho.
Costa conformada por zipper contraposto número 8 mm na cor pantone 19-1103 tpx, onde será costurado o zipper, sob o cadaço será costurado um bolso em tecido rip stop maquetado 8 x 5 mm, 100% poliéster, com espessura de 0,23 mm e gramatura de 67,38 g/m² na cor pantone 11-4800 tpx tecido maquetado engomado, personalizado com a palavra Educação e imagens de materiais escolares conforme ilustração na cor pantone 19-4052 tpx. com acabamento na parte superior em mesmo cadaço, bolso com medida de 300 milímetros por 300 milímetros.

- Carrinho com rodinhas em gel, alça de mão resistente, para carregamento, e alça de mão para tracionamento do carrinho.
- Mala com carrinho em material resistente, personalizada, leve e de alta resistência, carrinho de alumínio pé duplo para fixação, amplo espaço interno. Acabamento em alto brilho, estrutura, helanca, filme de PVC, polyroll, rip stop losango. A mochila será acoplada ao carrinho através de 5 rebites níquel, rebite e arruela, em aço com 15 mm de altura por 0,5 mm de diâmetro, cabeça com 10 mm de diâmetro por 1,5 mm de espessura, com uma arruela de metal para fixação. Estrutura, tecido rip stop, helanca, filme PVC, polyroll.
- Acabamento brilho. Acabamento nas junções internas em tecido não tecido na cor pantone 13-0849 tpx em todas as costuras.
- A mala deverá ser costurada com fio 60 100 % poliâmidã nas cores do tecido.
- FORRO E IDENTIFICADOR:
- Apresentar laudo fornecido por laboratório credenciado pelo INMETRO.
- Laudo do tecido principal rip stop losango com diagonais 8 x 5 mm, tecido tactel escamado 100 % poliéster e forro em tecido rip stop maquetado 8 x 5 mm rip stop.
- Laudo do material para conformação fornecido pelo fornecedor.



PREFEITURA DE SOROCABA

06.05.99.10.01 Solicitação de Compra

Data: 13/12/2021
Hora: 13:09

Solicitação de Material/Serviço Número : 000988/2021

Ano Orgamento : 2021

Dta. Solicitação: 09/11/2021

Data de Aprovação para Compra:

Situação Atual: 1. Arquivo Solicitação e Inicia CPL

Tipo de Solicitação : Solicitação de Compra - Consumo

Almoxarifado : ALMOX USUARIO FINAL

Espécie : Contratos

Unidade Solicitante: 1.1.10.13.00.000.000 - EDUCACAO BASICA

Unidade Gestora : 100400 - 2018-EDUCACAO BASICA

Unidade Entrega : 1.1.10.99.13.00.000.000 - CENTRO DE REFERENCIA EM EDUCACAO 'Dom Jose Lambert'

Local de Entrega Interno :

Item	Código	Sub Elemento	Descrição	Unidade	Quantidade	Valor Unitário	Valor Total
			- GARANTIA: garantia mínima de 90 dias contra defeitos de fabricação. - Tecido rip stop losango 8 x 5 mm - poliéster 93,20%, poliamida 6,80%. - ESPECIFICAÇÕES: - Gramatura: ABNT NBR 10591/2008 - 355,04 GMF; - Espessura: ABNT NBR 13371/2005 - 0,35 mm; - Estrutura: ABNT NBR 12546/2017 - tecido maquinetao derivado de tela, com efeito rip stop. TITULO DO FIO: - TRAMA - ABNT NBR 13216/1994 - TEX: 25,17; - DTEX: 251,73; - DENIER: 226,56; - CV % :0,49; - Trama rip stop - ABNT NBR 13216/1994 - TEX: 28,46; - DTEX: 284,60; - DENIER: 256,14; - CV % : 0,81; - URDUME - ABNT NBR 13216/1994 - TEX: 9,03; - DTEX: 90,33; - DENIER: 81,30; - CV % : 1,00. DENSIDADE: - TRAMA - ABNT NBR 10588/2015; - 29,68 FIOS / CM; - 75,39 FIOS/,"; - URDUME - ABNT NBR 10588/2015; - 42,00 FIOS / CM; - 106,68 FIOS/,". RESISTÊNCIA À TRAÇÃO E ALONGAMENTO DE TECIDOS: - Resistência à tração trama - ABNT NBR 11912/2016;				



PREFEITURA DE SOROCABA

Data: 13/12/2021
Hora: 13:09

06.05.99.10.01 Solicitação de Compra

Solicitação de Material/Serviço Número : 000988/2021

Ano Orçamento : 2021

Dta. Solicitação: 09/11/2021

Data de Aprovação para Compra:

Situação Atual: 1.Arquiva Solicitação e Inicia CPL

Tipo de Solicitação : Solicitação de Compra - Consumo

Almoxarifado : ALMOX USUARIO FINAL

Espécie : Contratos

Unidade Solicitante: 1.1.10.13.00.00.000.000 - EDUCACAO BASICA

Unidade Gestora : 100400 - 2018-EDUCACAO BASICA

Unidade Entrega : 1.1.10.99.13.00.000.000 - CENTRO DE REFERENCIA EM EDUCACAO 'Dom Jose Lambert'

Local de Entrega Interno :

Item	Código	Sub Elemento	Descrição	Unidade	Quantidade	Valor Unitário	Valor Total
			- 132,2 KGF;				
			- 1296 N;				
			- 129,60 DAN;				
			- CV: 1,66 %;				
			- ALONGAMENTO TRAMA - ABNT NBR 11912/2016;				
			- 32,70 %;				
			- CV: 1,99%;				
			- RESISTÊNCIA À TRAÇÃO URDUME - ABNT NBR 11912/2016;				
			- 76,79KGF;				
			- 753,1N;				
			- 75,31 DAN;				
			- CV: 0,85 %;				
			- ALONGAMENTO URDUME - ABNT NBR 11912/2016;				
			- 31,44 %;				
			- CV: 0,69 %;				
			PILLING: ISSO 12945-1/2000 - NOTA 5;				
			- Resistência ao rasgo alongamento de tecidos: Resistência ao rasgo trama ABNT NBR 11912/2016;				
			- 4915,20 G;				
			- 4,92 KGF;				
			- 48,23 N;				
			- 5,92 CV %;				
			TECIDOS: Resistência à rasgo urdume - ABNT NBR 11912/2016;				
			- 2278,40 G;				
			- 2,28KGF;				
			- 22,36 N;				
			- 4,70 CV %;				
			TACTEL ESCAMADO 100% POLIÉSTER:				
			- Gramatura: ABNT NBR 10591/2008 - 431.90 G/MF				
			- Espessura: ABNT NBR 13371/2005 - 0,44 MM				
			- Estrutura: ABNT NBR 12546:2017 - Tecido maquinado derivado				



PREFEITURA DE SOROCABA

06.05.99.10.01 Solicitação de Compra

Data: 13/12/2021
Hora: 13:09

Solicitação de Material/Serviço Número : 000988/2021

Ano Orgamento : 2021

Data Solicitação: 09/11/2021

Data de Aprovação para Compra:

Situação Atual: 1.Arquiva Solicitação e Inicia CPL

Tipo de Solicitação : Solicitação de Compra - Consumo

Almoxarifado : ALMOX USUARIO FINAL

Espécie : Contratos

Unidade Solicitante: 1.1.10.13.00.00.000.000 - EDUCACAO BASICA

Unidade Gestora : 100400 - 2018-EDUCACAO BASICA

Unidade Entrega : 1.1.10.99.13.00.000.000 - CENTRO DE REFERENCIA EM EDUCACAO 'Dom Jose Lambert'

Local de Entrega Interno :

Item	Código	Sub Elemento	Descrição	Unidade	Quantidade	Valor Unitário	Valor Total
			de tela.				
			TÍTULO DO FIO:				
			- TRAMA ABNT NBR 13216/1994;				
			- TEX: 17,56;				
			- DTEX: 175,64;				
			- DENIER: 158,08;				
			- CV%: 1,02;				
			Urduime ABNT NBR 13216/1994;				
			- TEX: 17,18;				
			- DTEX: 171,76;				
			- DENIER: 154,58;				
			- CV% : 1,12;				
			DENSIDADE				
			- TRAMA ABNT NBR 10588/2015;				
			- 28,64 FIOS / CM;				
			- 72,75 FIOS/";				
			- URDUIME ABNT NBR 10588/2015;				
			- 36,72 FIOS / CM;				
			- 93,27 FIOS/";				
			RESISTÊNCIA À TRAÇÃO E A LONGAMENTO DE TECIDOS				
			- RESISTÊNCIA À TRAÇÃO TRAMA ABNT NBR 11912/2016;				
			- 93,68 KGF;				
			- 918,7 N;				
			- 91,87 DAN;				
			- CV: 0,20 %;				
			- A LONGAMENTO TRAMA ABNT NBR 11912/2016				
			- 31,42 %;				
			- CV: 1,43 %;				
			- RESISTÊNCIA À TRAÇÃO URDUIME ABNT NBR 11912/2016				
			- 113,2 KGF;				
			- 1110 N;				



PREFEITURA DE SOROCABA

Data: 13/12/2021
Hora: 13:09

06.05.99.10.01 Solicitação de Compra

Solicitação de Material/Serviço Número : 000988/2021

Dta.Solicitação: 09/11/2021

Situação Atual: 1.Arquiva Solicitação e Inicia CPL

Almoxarifado : ALMOX USUARIO FINAL

Unidade Solicitante: 1.1.10.13.00.00.000.000 - EDUCACAO BASICA

Unidade Gestora : 100400 - 2018-EDUCACAO BASICA

Unidade Entrega : 1.1.10.99.13.00.000.000 - CENTRO DE REFERENCIA EM EDUCACAO 'Dom Jose Lambert'

Local de Entrega Interno :

Ano Orçamento : 2021

Data de Aprovação para Compra:

Tipo de Solicitação : Solicitação de Compra - Consumo

Espécie : Contratos

Item	Código	Sub Elemento	Descrição	Unidade	Quantidade	Valor Unitário	Valor Total
			- 111,00DAN;				
			- CV: 2,02 %;				
			- ALONGAMENTO URDUIME ABNT NBR 11912/2016				
			- 28,98 %;				
			- CV: 1,54 %;				
			RESISTÊNCIA A RASGO DE TECIDOS PLANOS				
			- TRAMA ABNT ASTM D 1424/2019;				
			- 3046,40 G;				
			- 3,05 KGF;				
			- 29,89 N;				
			- 3,19 CV%;				
			- URDUIME ABNT ASTM D 1424/2019;				
			- 4364,80G;				
			- 4,36 KGF;				
			- 42,83 N;				
			- 2,82 CV%;				
			PILLING: - ISSO 12945-1/2000 - NOTA 5				
			FORRO RIP STOP MAQUINETADO 8 X 5 MM - POLIÉSTER 100%				
			- GRAMATURA: ABNT NBR 10591/2008 - 67,38 G/M²;				
			- ESPESSURA: ABNT NBR 13371/2005 - 0,23 MM;				
			- ESTRUTURA: ABNT NBR 12546/2017 - TECIDO MAQUINETADO				
			DERIVADO DE TELA				
			- TÍTULO DO FIO:				
			- TRAMA ABNT NBR 13216/1994;				
			- TEX: 17,67;				
			- DTEX: 176,67;				
			- DENIER: 159,00;				
			- CV % : 0,79;				
			- URDUIME ABNT NBR 13216/1994;				
			- TEX: 9,99;				
			- DTEX: 99,93;				



PREFEITURA DE SOROCABA

06.05.99.10.01 Solicitação de Compra

Data: 13/12/2021
Hora: 13:09

Solicitação de Material/Serviço Número : 000988/2021

Ano Orçamento : 2021

Data Solicitação: 09/11/2021

Data de Aprovação para Compra:

Situação Atual: 1.Arquiva Solicitação e Inicia CPL

Tipo de Solicitação : Solicitação de Compra - Consumo

Almoxarifado : ALMOX USUARIO FINAL

Espécie : Contratos

Unidade Solicitante: 1.1.10.13.00.00.000.000 - EDUCACAO BASICA

Unidade Gestora : 100400 - 2018-EDUCACAO BASICA

Unidade Entrega : 1.1.10.99.13.00.000.000 - CENTRO DE REFERENCIA EM EDUCACAO 'Dom Jose Lambert'

Local de Entrega Interno :

Item	Código	Sub Elemento	Descrição	Unidade	Quantidade	Valor Unitário	Valor Total
			- DENIER: 89,94;				
			- CV%: 0,80;				
			- DENSIDADE:				
			- TRAMA ABNT NBR 10588/2015;				
			- 19,60 FIOS / CM;				
			- 49,78 FIOS/";				
			- URDUME ABNT NBR 10588/2015;				
			- 32,80 FIOS / CM;				
			- 83,31 FIOS/";				
			RESISTÊNCIA À TRAÇÃO E ALONGAMENTO DE TECIDO:				
			- RESISTÊNCIA À TRAÇÃO TRAMA ABNT NBR 11912/2016;				
			- 49,59 KGF;				
			- 486,3 N;				
			- 48,63 DAN;				
			- CV: 9,46 %;				
			- ALONGAMENTO TRAMA ABNT NBR 11912/2016				
			- 14,43 %;				
			- CV: 11,02%;				
			- RESISTÊNCIA À TRAÇÃO URDUME ABNT NBR 11912/2016;				
			- 50,92 KGF;				
			- 499,3 N;				
			- 49,93 DAN;				
			- CV: 5,88 %;				
			- ALONGAMENTO URDUME ABNT NBR 11912/2016;				
			- 24,04 %;				
			- CV: 7,57 %;				
			- RESISTÊNCIA AO RASGO DE TECIDOS PLANOS:				
			- RESISTÊNCIA AO RASGO TRAMA ASTM D 1424/2019;				
			- 2854,40 G;				
			- 2,85 KGF;				
			- 28,01 N;				



PREFEITURA DE SOROCABA

Data: 13/12/2021
Hora: 13:09

06.05.99.10.01 Solicitação de Compra

Solicitação de Material/Serviço Número : 000988/2021

Ano Orçamento : 2021

Dta.Solicitação: 09/11/2021

Data de Aprovação para Compra:

Situação Atual: 1.Arquiva Solicitação e Inicia CPL

Tipo de Solicitação : Solicitação de Compra - Consumo

Almoxarifado : ALMOX USUARIO FINAL

Espécie : Contratos

Unidade Solicitante: 1.1.10.13.00.00.000.000 - EDUCACAO BASICA

Unidade Gestora : 100400 - 2018-EDUCACAO BASICA

Unidade Entrega : 1.1.10.99.13.00.000.000 - CENTRO DE REFERENCIA EM EDUCACAO 'Dom Jose Lambert'

Local de Entrega Interno:

Item	Código	Sub Elemento	Descrição	Unidade	Quantidade	Valor Unitário	Valor Total
			- 4,07 CV%;				
			- RESISTÊNCIA AO RASGO URDUME ASTM D 1424/2019				
			- 2854,40 G;				
			- 2,85 KGF;				
			- 28,01 N;				
			- 4,07 CV%;				
			LAUDO FORNECIDO PELA EMPRESA FORNECEDORA DO				
			MATERIAL POLYROLL;				
			CARACTERÍSTICAS TÉCNICAS DO MATERIAL POLYROLL:				
			- INSPEÇÃO VISUAL:				
			- TIPO DE ANÁLISE: A;				
			- NORMA: DQ 7.5 - 01;				
			- UNIDADE: VISUAL;				
			- ESPECIFICAÇÃO: APROVADO;				
			- DENSIDADE:				
			- TIPO DE ANÁLISE: A;				
			- NORMA: ASTM D - 3575 W;				
			- UNIDADE: KG/M²;				
			- ESPECIFICAÇÃO: 135-165;				
			- ESPESSURA:				
			- TIPO DE ANÁLISE: A;				
			- NORMA: IT 8.2 - 05;				
			- UNIDADE: MM;				
			- ESPECIFICAÇÃO: 4,5-5,5;				
			- TENSÃO DE RUPTURA - LONGITUDINAL - TRANSVERSAL;				
			- TIPO DE ANÁLISE: A;				
			- NORMA: ASTM D - 412 A;				
			- UNIDADE: KPA;				
			- ESPECIFICAÇÃO: MÍN. 1500 - MÍN. 1400;				
			ALONGAMENTO DE RUPTURA - LONGITUDINAL - TRANSVERSAL				
			- TIPO DE ANÁLISE: A;				



PREFEITURA DE SOROCABA

06.05.99.10.01 Solicitação de Compra

Data: 13/12/2021
Hora: 13:09

Solicitação de Material/Serviço Número : 00098812021

Ano Orçamento : 2021

Data.Solicitação: 09/11/2021

Data de Aprovação para Compra:

Situação Atual: 1.Arquiva Solicitação e Inicia CPL

Tipo de Solicitação : Solicitação de Compra - Consumo

Almoxarifeado : ALMOX USUARIO FINAL

Espécie : Contratos

Unidade Solicitante: 1.1.10.13.00.00.000.000 - EDUCACAO BASICA

Unidade Gestora : 100400 - 2018-EDUCACAO BASICA

Unidade Entrega : 1.1.10.99.13.00.000.000 - CENTRO DE REFERENCIA EM EDUCACAO 'Dom Jose Lambert'

Local de Entrega Interno :

Item	Código	Sub Elemento	Descrição	Unidade	Quantidade	Valor Unitário	Valor Total
------	--------	--------------	-----------	---------	------------	----------------	-------------

- NORMA: ASTM D - 412 A;

- UNIDADE: %;

- ESPECIFICAÇÃO: MÍN. 140 - MÍN. 150.

FLAMABILIDADE

- TIPO DE ANALISE: A;

- NORMA: ISSO 3795;

- UNIDADE: MM/MÍN.

- ESPECIFICAÇÃO: MÁX. 100;

RESISTÊNCIA A COMPRESSÃO - 10% COMPRESSÃO -

25% COMPRESSÃO - 50% COMPRESSÃO;

- TIPO DE ANALISE: B;

- NORMA: ASTM D - 3575 D;

- UNIDADE: KPA;

- ESPECIFICAÇÃO: MÍN. 190 - MÍN. 340 - MÍN. 600;

DEFORMAÇÃO PERMANENTE A COMPRESSÃO 25%, 22H A 1/2

HORAS A 24 HORAS

- TIPO DE ANALISE: B;

- NORMA: ASTM D 3575 B;

- UNIDADE: %;

- ESPECIFICAÇÃO: MÁX. 10 - MÁX. 05;

DEFORMAÇÃO PERMANENTE A COMPRESSÃO 50%, 22H. A 1/2

HORAS A 24 HORAS.

- TIPO DE ANALISE: B;

- NORMA: ASTM D - 3575 B,

- UNIDADE: %;

- ESPECIFICAÇÃO: MÁX. 20 - MÁX. 10.

6	713983	3.3.90.30.19.00.0	MOCHILA ESCOLAR 400(A) X 300(L) X 140(P) MM	Pc	50.000,00	89,9000	4.495.000,00
---	--------	-------------------	---	----	-----------	---------	--------------

- Mochila com três compartimentos, corpo principal, fole zíper posterior, fole fundo, fole zíper horizontal, alças das costas e reforço



PREFEITURA DE SOROCABA

Data: 13/12/2021
Hora: 13:09

06.05.99.10.01 Solicitação de Compra

Solicitação de Material/Serviço Número : 0009888/2021

Ano Orçamento : 2021

Dta. Solicitação: 09/11/2021

Data de Aprovação para Compra:

Situação Atual: 1.Arquiva Solicitação e Inicia CPL

Tipo de Solicitação : Solicitação de Compra - Consumo

Almoxarifado : ALMOX USUARIO FINAL

Espécie : Contratos

Unidade Solicitante: 1.1.10.13.00.00.000.000 - EDUCACAO BASICA

Unidade Gestora : 100400 - 2018-EDUCACAO BASICA

Unidade Entrega : 1.1.10.99.13.00.000.000 - CENTRO DE REFERENCIA EM EDUCACAO 'Dom Jose Lambert'

Local de Entrega Interno :

Item	Código	Sub Elemento	Descrição	Unidade	Quantidade	Valor Unitário	Valor Total
------	--------	--------------	-----------	---------	------------	----------------	-------------

de alça, em tecido na cor pantone 19-3950 tpx, tecido plano de armacão em tela efeito rip stop losango com diagonais 8 x 5 mm com 93,20% poliéster e 6,80% poliâmidã, com gramatura de 355,04 g/m² e espessura de ,35 mm, plastificado com poli cloreto de vinila sem fiatalos conforme laudos fornecidos por laboratórios credenciados.

- Fole do zíper anterior, detalhe do bolso inferior, foles zíper vertical, canal do zíper, na cor pantone 18-1550 tpx, bolso frontal na cor pantone 11-4800 tpx, em tecido tactel escamado 100 % poliéster, com plastificação em poli cloreto de vinila sem fiatalos, com gramatura mínima de 431,90 g/m² e espessura de 0,44 mm, conforme laudos fornecidos por laboratórios credenciados.

- Forro em tecido rip stop maquinado 8 x 5 mm, 100% poliéster, com espessura de 0,23 mm e gramatura de 67,38 g/m² na cor pantone 11-4800 tpx, tecido maquinado engomado, personalizado com a palavra educação e imagens de materiais escolares na cor pantone 19-4052 tpx conforme ilustração, para dublagem da costa.

- Ambos os tecidos comprovados por laudos, fornecidos por laboratório de ensaios químicos têxteis acreditado pelo Inmetro.

- Mochila confortável para uso costal, em formato oval, compartimento frontal: com medida de 400 mm de altura por 300 mm de largura, fundo do compartimento em material de boa qualidade, na cor pantone 19-1103 tpx, sobre este um bolso chapado com medidas de 130 mm de altura por 300 mm de largura com acabamento em costura na parte superior (barrinha de 6 mm) a

80 mm do fundo do bolso, sendo o compartimento todo utilizável, frente do compartimento composto por um bolso central, contornado por zíper número 6 mm, com medidas de 250 mm de altura por 210 mm de largura, na cor pantone 11-4800 tpx, em material tactel escamado, bolso em formato de u invertido, onde será impresso em

forma de cromia ilegível o brasão do município, nome do município,



PREFEITURA DE SOROCABA

06.05.99.10.01 Solicitação de Compra

Data: 13/12/2021
Hora: 13:09

Solicitação de Material/Serviço Número : 000988/2021

Dta. Solicitação: 09/11/2021

Situação Atual: 1.Arquiva Solicitação e Inicia CPL

Almoxarifado : ALMOX USUARIO FINAL

Unidade Solicitante: 1.1.10.13.00.00.000.000 - EDUCACAO BASICA

Unidade Gestora : 100400 - 2018-EDUCACAO BASICA

Unidade Entrega : 1.1.10.99.13.00.000.000 - CENTRO DE REFERENCIA EM EDUCACAO 'Dom Jose Lamber'

Local de Entrega Interno :

Ano Orgamento : 2021

Data de Aprovação para Compra:

Tipo de Solicitação : Solicitação de Compra - Consumo

Espécie : Contratos

Item	Código	Sub Elemento	Descrição	Unidade	Quantidade	Valor Unitário	Valor Total
------	--------	--------------	-----------	---------	------------	----------------	-------------

arte a ser fornecida pela secretaria municipal de educação e na
extremidade do bolso frontal terá quatro folies: folies superior
horizontal acompanhando desenho oval da mochila, com 75 mm de
altura por 170 mm na parte inferior e 250 mm na parte superior,
medidas apuradas onde terminam as costuras na cor pantone 19-
3950 tpx, folies inferior horizontal ou detalhe do bolso cor pantone 18-
1550 tpx, com 75 mm na parte central e 100 mm onde termina o
zíper do bolso, com a parte superior com acabamento em viés tipo
boniãõ 25 mm de largura tipo cif na cor pantone 19-1103 tpx, fíia
100% polipropileno, dois folies laterais na vertical em formato
ergonômico com largura de 40 mm na parte inferior e 50 mm na
parte superior, folies em tecido taciel escamado cor pantone 18-
1550 tpx.

- Compartimento principal: abertura superior em zíper número 8 mm
na cor pantone 19-1103 tpx, costurado no meio de dois folies zíper,
com o mesmo comprimento do zíper, com o folie zíper anterior com
30 mm de largura por 620 mm de comprimento, cor pantone 18-
1550 tpx, folie zíper posterior com 100 mm de largura por 620 mm de
comprimento na cor pantone 19-3950 tpx, perfazendo um total de
140 mm de largura, centralizado no folie posterior uma alça de mão
em cadarço bicolor de no mínimo 25 mm de largura tipo cif, na cor
pantone 19-1103 tpx, 300 mm de comprimento, com suas pontas
dobradas e costuradas com um reforço em X com 20 mm por 20
mm através de máquina travette, com um intervalo de 120 mm entre
os reforços, na parte superior centralizada um reforço em material
taciel escamado cor pantone 18-1550 tpx com medidas 100 mm de
comprimento por 80 mm de largura, forrando o cadarço, resultando
em um apoio de mão, sob este na parte interna do folie posterior,
será costurado um cadarço de 40 mm por 200 mm de comprimento
para dar reforço a alça de mão, cadarço em cor neutra, folies inferior
com aproximadamente 660 mm de comprimento por 110 mm de



PREFEITURA DE SOROCABA

06.05.99.10.01 Solicitação de Compra

Data: 13/12/2021
Hora: 13:09

Solicitação de Material/Serviço Número : 000988/2021

Data Solicitação: 09/11/2021

Situação Atual: 1.Arquiva Solicitação e Inicia CPL

Almoxarifado : ALMOX. USUARIO FINAL

Unidade Solicitante: 1.1.10.13.00.00.000.000 - EDUCACAO BASICA

Unidade Gestora : 100400 - 2018-EDUCACAO BASICA

Unidade Entrega : 1.1.10.99.13.00.000.000 - CENTRO DE REFERENCIA EM EDUCACAO 'Dom Jose Lambert'

Local de Entrega Interno :

Ano Orçamento : 2021

Data de Aprovação para Compra:

Tipo de Solicitação : Solicitação de Compra - Consumo

Espécie : Contratos

Item	Código	Sub Elemento	Descrição	Unidade	Quantidade	Valor Unitário	Valor Total
			largura, contendo um bolso lateral em material 100 % poliéster formado de colmeia, tela aerada, com medidas de 150 mm de largura por 150 mm de altura, fechamento do bolso na parte inferior por costura interna, bolso cor pantone 18-1550 tpx, com fechamento na parte superior em cordel guarnecido de borracha, de 25 mm de largura na cor pantone 19-3950 tpx, costurado dobrado com 12 mm de cada lado, na junção da costura do foles inferior com o superior, no lado esquerdo da mochila, para suporte de um porta liquido tipo squeeze. - Deverá conter na parte interna do compartimento principal lado esquerdo etiqueta interna em tecido resistente com a logomarca do fabricante, CNPJ, composição dos tecidos e demais informações, em conformidade com a legislação instituída pelo conselho nacional de metrologia, normalização e qualidade industrial. - Costas: na cor pantone 19-3950 tpx, em tecido rip stop, com plastificação em poli cloreto de vinila sem fitalatos na cor incolor, acoplada com espuma de polietileno expandido de quatro milímetros, e forrado com tecido para dublagem das costas, tecido rip stop maquinado 8 x 5 mm , 100% poliéster, com espessura de 0,23 mm e gramatura de 67,38 g/m ² na cor pantone 11-4800 tpx tecido maquinado engomado, personalizado com a palavra educação e imagens de materiais escolares conforme ilustração na cor pantone 19-4052 tpx, e detalhado com uma costura em forma de meia lua na horizontal na parte inferior com 100 mm de altura no centro, e duas costuras na vertical em forma de arco com medida de 50 mm no centro, as costuras iniciam e terminam na parte arredondada inferior e abaixo do reforço das alças. - Alças de ombro em formato anatômico, alça de ombro será costurada sob reforço na parte superior, reforço em cadaço de no mínimo 25 mm de largura tipo ctf, na cor pantone 19-1103 tpx, a 30 mm do friso superior, centralizado na costa haverá um identificador				



PREFEITURA DE SOROCABA

06.05.99.10.01 Solicitação de Compra

Data: 13/12/2021
Hora: 13:09

Ano Orçamento : 2021

Data de Aprovação para Compra:

Tipo de Solicitação : Solicitação de Compra - Consumo

Especie : Contratos

Solicitação de Material/Serviço Número : 000988/2021

Dta.Solicitação: 09/11/2021

Situação Atual: 1.Arquiva Solicitação e Inicia CPL

Almoxarfrado : ALMOX USUARIO FINAL

Unidade Solicitante: 1.1.10.13.00.00.000.000 - EDUCACAO BASICA

Unidade Gestora : 100400 - 2018-EDUCACAO BASICA

Unidade Entrega : 1.1.10.99.13.00.000.000 - CENTRO DE REFERENCIA EM EDUCACAO 'Dom Jose Lambert'

Local de Entrega Interno :

Item	Código	Sub Elemento	Descrição	Unidade	Quantidade	Valor Unitário	Valor Total
			<p>de estudante, com 100 mm de comprimento por 40 mm de altura, em forma de serigrafia legível na cor pantone 11-4800 tpx, com escrita estudante, serie, e telefone, conforme ilustração, escrita na cor pantone 19-3950 tpx, sobre o reforço haverá costura em x com medida de 20 mm de comprimento por 20 mm de altura em ambas as alças.</p> <p>- Alça de ombro com desenho anatômico, para melhor acomodação e distribuição de peso, almofadada com espuma de polipropileno expandido de quatro milímetros com 470 mm de comprimento por 70 mm de largura, na parte superior deverá ter 20 mm embutidos no reforço, na ponta oposta ao lado superior será fixado direto na alça, com reforço em x, um regulador triplo de 25 mm, medida aferido na parte interna, parte externa com 40 mm de comprimento por 30 mm de largura com perfeito acabamento, em material plástico preto ou policetal transparente. acabamento da alça em vés tipo boneon de 25 mm de largura na cor pantone 19-1103 tpx, fita 100% polipropileno.</p> <p>- Alça inferior em cadaço de 25 mm de largura tipo ctf na cor pantone 19-1103 tpx, fita 100% polipropileno, com 440 mm de comprimento, com 40 mm embutidos costurados com um reforço triangular na cor pantone 19-3950 tpx, medindo 50 mm x 50 mm x 70 mm, com reforço em x costurada a 30 milímetros da parte inferior da costa.</p> <p>- Acabamento externo em friso extrusado na cor pantone 13-0849 tpx, com partimto principal na cor pantone 19-3950 tpx dando armagão a mochila.</p> <p>- Acabamento interno dos bolsos e corpo frente e costa, em fita de 27 mm em tecido não tecido na cor pantone 13-0849 tpx, e gramatura 80 g/m².</p> <p>- Costura: a mochila deverá ser costurada com fio 60 100 % poliâמידa nas cores do tecido.</p>				



PREFEITURA DE SOROCABA

Data: 13/12/2021
Hora: 13:09

06.05.99.10.01 Solicitação de Compra

Solicitação de Material/Serviço Número : 000988/2021
Ano Orçamento : 2021
Data de Aprovação para Compra:
Situação Atual: 1.Arquiva Solicitação e Inicia CPL
Tipo de Solicitação : Solicitação de Compra - Consumo
Almoxarifado : ALMOX USUARIO FINAL
Espécie : Contratos
Unidade Solicitante: 1.1.10.13.00.00.000.000 - EDUCACAO BASICA
Unidade Gestora : 100400 - 2018-EDUCACAO BASICA
Unidade Entrega : 1.1.10.99.13.00.000.000 - CENTRO DE REFERENCIA EM EDUCACAO 'Dom Jose Lambert'
Local de Entrega Interno :

Item	Código	Sub Elemento	Descrição	Unidade	Quantidade	Valor Unitário	Valor Total
			- Medidas: mochila oval com medidas: altura de 400 mm, largura de 300 mm e profundidade de 140 mm. - FORRO E IDENTIFICADOR: - Apresentar laudo fornecido por laboratório credenciado pelo INMETRO. - Laudo do tecido principal rip stop losango com diagonais 8 x 5 mm, tecido tactel escamado 100 % poliéster e forro em tecido rip stop maquetado 8 x 5 mm rip stop. - Laudo do material para conformação fornecido pelo fornecedor. - GARANTIA: garantia mínima de 90 dias contra defeitos de fabricação. TECIDO RIP STOP LOSANGO 8 X 5 MM POLIÉSTER 93,20% POLIAMIDA 6,80%: - ESPECIFICAÇÕES: - GRAMATURA: ABNT NBR 10591/2008 - 355,04 G/M²; - ESPESSURA: ABNT NBR 13371/2005 - 0,35 MM; - ESTRUTURA: ABNT NBR 12546/2017 - TECIDO MAQUINETADO DERIVADO DE TELA, COM EFEITO RIP STOP; TÍTULO DO FIO: - TRAMA - ABNT NBR 13216/1994 - TEX: 25,17; - DTEX: 251,73; - DENIER: 226,56; - CV % : 0,49; - TRAMA RIP STOP - ABNT NBR 13216/1994 - TEX: 28,46; - DTEX: 284,60; - DENIER: 256,14; - CV % : 0,81; - URDUIME - ABNT NBR 13216/1994 - TEX: 9,03; - DTEX: 90,33; - DENIER: 81,30; - CV % : 1,00;				

55/20



PREFEITURA DE SOROCABA

06.05.99.10.01 Solicitação de Compra

Data: 13/12/2021
Hora: 13:09

Solicitação de Material/Serviço Número : 0009988/2021

Ano Orçamento : 2021

Data.Solicitação: 09/11/2021

Data de Aprovação para Compra:

Situação Atual: 1.Arquiva Solicitação e Inicia CPL

Tipo de Solicitação : Solicitação de Compra - Consumo

Almoxarifado : ALMOX USUARIO FINAL

Espécie : Contratos

Unidade Solicitante: 1.1.10.13.00.00.000.000 - EDUCACAO BASICA

Unidade Gestora : 100400 - 2018-EDUCACAO BASICA

Unidade Entrega : 1.1.10.99.13.00.000.000 - CENTRO DE REFERENCIA EM EDUCACAO 'Dom Jose Lambert'

Local de Entrega Interno:

Item	Código	Sub Elemento	Descrição	Unidade	Quantidade	Valor Unitário	Valor Total
------	--------	--------------	-----------	---------	------------	----------------	-------------

DENSIDADE:

- TRAMA - ABNT NBR 10588/2015;

- 29,68 FIOS / CM;

- 75,39 FIOS/m;

- URDUME - ABNT NBR 10588/2015;

- 42,00 FIOS / CM;

- 106,68 FIOS/m;

- RESISTÊNCIA À TRAÇÃO E ALONGAMENTO DE TECIDOS:

- RESISTÊNCIA À TRAÇÃO TRAMA - ABNT NBR 11912/2016;

- 132,2 KGF;

- 1296 N;

- 129,60 DAN;

- CV: 1,66 %;

- ALONGAMENTO TRAMA - ABNT NBR 11912/2016;

- 32,70 %;

- CV: 1,99 %;

- RESISTÊNCIA À TRAÇÃO URDUME - ABNT NBR 11912/2016;

- 76,79KGF;

- 753,1N;

- 75,31 DAN;

- CV: 0,85 %;

- ALONGAMENTO URDUME - ABNT NBR 11912/2016;

- 31,44 %;

- CV: 0,69 %;

- PILLING:ISSO 12945-1/2000 - NOTAS;

- RESISTÊNCIA AO RASGO ALONGAMENTO DE TECIDOS:

- RESISTÊNCIA AO RASGO TRAMA ABNT NBR 11912/2016;

- 4915,20 G;

- 4,92 KGF;

- 48,23 N;

- 5,92 CV %;



PREFEITURA DE SOROCABA

Data: 13/12/2021
Hora: 13:09

06.05.99.10.01 Solicitação de Compra

Solicitação de Material/Serviço Número : 000988/2021

Ano Orçamento : 2021

Dta.Solicitação: 09/11/2021

Data de Aprovação para Compra:

Situação Atual: 1.Arquiva Solicitação e Inicia CPL

Tipo de Solicitação : Solicitação de Compra - Consumo

Almoxarifado : ALMOX USUARIO FINAL

Espécie : Contratos

Unidade Solicitante: 1.1.10.13.00.00.000.000 - EDUCACAO BASICA

Unidade Gestora : 100400 - 2018-EDUCACAO BASICA

Unidade Entrega : 1.1.10.99.13.00.000.000 - CENTRO DE REFERENCIA EM EDUCACAO 'Dom Jose Lambert'

Local de Entrega Interno :

Item	Código	Sub Elemento	Descrição	Unidade	Quantidade	Valor Unitário	Valor Total
			TECIDOS: RESISTÊNCIA À RASGO URDUME - ABNT NBR 11912/2016;				
			- 2278,40 G;				
			- 2,28KGF;				
			- 22,36 N;				
			- 4,70 CV %;				
			TACTEL ESCAMADO 100% POLIÉSTER:				
			- GRAMATURA: ABNT NBR 10591/2008 - 431,90 G/M ² ;				
			- ESPESSURA: ABNT NBR 13371/2005 - 0,44 MM;				
			- ESTRUTURA: ABNT NBR 12546/2017 - TECIDO MAQUINETADO				
			DERIVADO DE TELA;				
			TÍTULO DO FIO:				
			- TRAMA ABNT NBR 13216/1994;				
			- TEX: 17,56;				
			- DTEX: 175,64;				
			- DENIER: 158,08;				
			- CV %: 1,02;				
			URDUME ABNT NBR 13216/1994				
			- TEX: 17,18;				
			- DTEX: 171,76;				
			- DENIER: 154,58;				
			- CV %: 1,12;				
			DENSIDADE				
			- TRAMA ABNT NBR 10588/2015;				
			- 28,64 FIOS / CM;				
			- 72,75 FIOS/";				
			- URDUME ABNT NBR 10588/2015;				
			- 36,72 FIOS / CM;				
			- 93,27 FIOS/";				
			RESISTÊNCIA À TRAÇÃO E A LONGAMENTO DE TECIDOS				
			- RESISTÊNCIA À TRAÇÃO TRAMA ABNT NBR 11912/2016;				



PREFEITURA DE SOROCABA

06.05.99.10.01 Solicitação de Compra

Data: 13/12/2021
Hora: 13:09

Solicitação de Material/Serviço Número : 000988/2021

Ano Orçamento : 2021

Data.Solicitação: 09/11/2021

Data de Aprovação para Compra:

Situação Atual: 1.Arquiva Solicitação e Inicia CPL

Tipo de Solicitação : Solicitação de Compra - Consumo

Almoxarriado : ALMOX USUARIO FINAL

Espécie : Contratos

Unidade Solicitante: 1.1.10.13.00.00.000.000 - EDUCACAO BASICA

Unidade Gestora : 100400 - 2018-EDUCACAO BASICA

Unidade Entrega : 1.1.10.99.13.00.000.000 - CENTRO DE REFERENCIA EM EDUCACAO 'Dom Jose Lambert'

Local de Entrega Interno :

Item	Código	Sub Elemento	Descrição	Unidade	Quantidade	Valor Unitário	Valor Total
			- 93,68 KGF;				
			- 918,7 N;				
			- 91,87 DAN;				
			- CV: 0,20 %;				
			- ALONGAMENTO TRAMA ABNT NBR 11912/2016;				
			- 31,42 %;				
			- CV: 1,43 %;				
			- RESISTÊNCIA À TRAÇÃO URDUME ABNT NBR 11912/2016;				
			- 113,2 KGF;				
			- 1110 N;				
			- 111,00DAN;				
			- CV: 2,02 %;				
			- ALONGAMENTO URDUME ABNT NBR 11912/2016;				
			- 28,98 %;				
			- CV: 1,54 %;				
			RESISTÊNCIA A RASGO DE TECIDOS PLANOS				
			- TRAMA ABNT ASTM D 1424/2019;				
			- 3046,40 G;				
			- 3,05 KGF;				
			- 29,89 N;				
			- 3,19 CV%;				
			- URDUME ABNT ASTM D 1424/2019;				
			- 4364,80G;				
			- 4,36 KGF;				
			- 42,83 N;				
			- 2,82 CV%;				
			PILLING: -ISSO 12945-1/2000 - NOTA 5				
			FORRO RIP STOP MAQUINETADO 8 X 5 MM - POLIÉSTER 100%				
			- GRAMATURA: ABNT NBR 10591/2008 - 67,38 G/M ² ;				
			- ESPESSURA: ABNT NBR 13371/2005 - 0,23 MM;				
			- ESTRUTURA: ABNT NBR 12546/2017 - TECIDO MAQUINETADO				



PREFEITURA DE SOROCABA

Data: 13/12/2021
Hora: 13:09

06.05.99.10.01 Solicitação de Compra

Solicitação de Material/Serviço Número : 000988/2021

Dta.Solicitação: 09/11/2021

Situação Atual: 1.Arquivo Solicitação e Inicia CPL

Almoxarifado : ALMOX USUARIO FINAL

Unidade Solicitante: 1.1.10.13.00.00.000.000 - EDUCACAO BASICA

Unidade Gestora : 100400 - 2018-EDUCACAO BASICA

Unidade Entrega : 1.1.10.99.13.00.000.000 - CENTRO DE REFERENCIA EM EDUCACAO 'Dom Jose Lambert'

Local de Entrega Interno:

Ano Orçamento : 2021

Data de Aprovação para Compra:

Tipo de Solicitação : Solicitação de Compra - Consumo

Espécie : Contratos

Item	Código	Sub Elemento	Descrição	Unidade	Quantidade	Valor Unitário	Valor Total
			DERIVADO DE TELA				
			- TÍTULO DO FIO:				
			- TRAMA ABNT NBR 13216/1994;				
			- TEX: 17,67;				
			- DTEX: 176,67;				
			- DENIER: 159,00;				
			- CV% : 0,79;				
			- URDUME ABNT NBR 13216/1994;				
			- TEX: 9,99;				
			- DTEX: 99,93;				
			- DENIER: 89,94;				
			- CV% : 0,80;				
			- DENSIDADE:				
			- TRAMA ABNT NBR 10588/2015;				
			- 19,60FIOS / CM;				
			- 49,78 FIOS"/;				
			- URDUME ABNT NBR 10588/2015;				
			- 32,80 FIOS / CM;				
			- 83,31 FIOS"/;				
			RESISTÊNCIA À TRAÇÃO E ALONGAMENTO DE TECIDO:				
			- RESISTÊNCIA À TRAÇÃO TRAMA ABNT NBR 11912/2016;				
			- 49,59 KGF;				
			- 486,3 N;				
			- 48,63 DAN;				
			- CV: 9,46 %;				
			- ALONGAMENTO TRAMA ABNT NBR 11912/2016				
			- 14,43 %;				
			- CV: 11,02%;				
			- RESISTÊNCIA À TRAÇÃO URDUME ABNT NBR 11912/2016				
			- 50,92 KGF;				
			- 499,3 N;				



Solicitação de Material/Serviço Número : 0009888/2021

Ano Orçamento : 2021

Dia.Solicitação: 09/11/2021

Data de Aprovação para Compra:

Situação Atual: 1.Arquiva Solicitação e Inicia CPL

Tipo de Solicitação : Solicitação de Compra - Consumo

Almoxarifado : ALMOX USUARIO FINAL

Espécie : Contratos

Unidade Solicitante: 1.1.10.13.00.00.000.000 - EDUCACAO BASICA

Unidade Gestora : 100400 - 2018-EDUCACAO BASICA

Unidade Entrega : 1.1.10.99.13.00.000.000 - CENTRO DE REFERENCIA EM EDUCACAO 'Dom Jose Lambert'

Local de Entrega Interno :

Item	Código	Sub Elemento	Descrição	Unidade	Quantidade	Valor Unitário	Valor Total
			- 49,93 DAN; - CV: 5,88 %; - ALONGAMENTO URDUME ABNT NBR 11912/2016; - 24,04 %; - CV: 7,57 %; - RESISTÊNCIA AO RASGO DE TECIDOS PLANOS: - RESISTÊNCIA AO RASGO TRAMA ASTM D 1424/2019; - 2854,40 G; - 2,85 KGF; - 28,01 N; - 4,07 CV%; - RESISTÊNCIA AO RASGO URDUME ASTM D 1424/2019; - 2854,40 G; - 2,85 KGF; - 28,01 N; - 4,07 CV%; LAUDO FORNECIDO PELA EMPRESA FORNECEDORA DO MATERIAL POLYROLL: CARACTERÍSTICAS TÉCNICAS DO MATERIAL POLYROLL: - INSPEÇÃO VISUAL: - TIPO DE ANÁLISE: A; - NORMA: DQ 7.5 - 01; - UNIDADE: VISUAL; - ESPECIFICAÇÃO: APROVADO; - DENSIDADE: - TIPO DE ANÁLISE: A; - NORMA: ASTM D - 3575 W; - UNIDADE: KG/M²; - ESPECIFICAÇÃO: 135-165; - ESPESSURA: - TIPO DE ANÁLISE: A;				



PREFEITURA DE SOROCABA

Data: 13/12/2021
Hora: 13:09

06.05.99.10.01 Solicitação de Compra

Solicitação de Material/Serviço Número : 000988/2021

Ano Orçamento : 2021

Dta.Solicitação: 09/11/2021

Data de Aprovação para Compra:

Situação Atual: 1.Arquiva Solicitação e Inicia CPL

Tipo de Solicitação : Solicitação de Compra - Consumo

Almoxarifado : ALMOX USUARIO FINAL

Espécie : Contratos

Unidade Solicitante: 1.1.10.13.00.00.000.000 - EDUCACAO BASICA

Unidade Gestora : 100400 - 2018-EDUCACAO BASICA

Unidade Entrega : 1.1.10.99.13.00.000.000 - CENTRO DE REFERENCIA EM EDUCACAO 'Dom Jose Lambert'

Local de Entrega Interno :

Item	Código	Sub Elemento	Descrição	Unidade	Quantidade	Valor Unitário	Valor Total
			- NORMA: IT 8.2 - 05;				
			- UNIDADE: MM;				
			- ESPECIFICAÇÃO: 4,5-5,5;				
			- TENSÃO DE RUPTURA - LONGITUDINAL - TRANSVERSAL;				
			- TIPO DE ANÁLISE: A;				
			- NORMA: ASTM D - 412 A;				
			- UNIDADE: KPA;				
			- ESPECIFICAÇÃO: MÍN. 1500 - MÍN. 1400;				
			ALONGAMENTO DE RUPTURA - LONGITUDINAL - TRANSVERSAL				
			- TIPO DE ANÁLISE: A;				
			- NORMA: ASTM D - 412 A;				
			- UNIDADE: %;				
			- ESPECIFICAÇÃO: MÍN. 140 - MÍN. 150;				
			FLAMABILIDADE				
			- TIPO DE ANÁLISE: A;				
			- NORMA: ISSO 3795;				
			- UNIDADE: MM/MÍN;				
			- ESPECIFICAÇÃO: MÁX. 100;				
			RESISTÊNCIA A COMPRESSÃO - 10% COMPRESSÃO -				
			25% COMPRESSÃO - 50% COMPRESSÃO				
			- TIPO DE ANÁLISE: B;				
			- NORMA: ASTM D - 3575 D;				
			- UNIDADE: KPA;				
			- ESPECIFICAÇÃO: MÍN. 190 - MÍN. 340 - MÍN. 600;				
			DEFORMAÇÃO PERMANENTE A COMPRESSÃO 25%, 22H. A 1/2				
			HORAS A 24 HORAS				
			- TIPO DE ANÁLISE: B;				
			- NORMA: ASTM D 3575 B;				
			- UNIDADE: %;				
			- ESPECIFICAÇÃO: MÁX. 10 - MÁX. 05;				
			DEFORMAÇÃO PERMANENTE A COMPRESSÃO 50%, 22H. A 1/2				



PREFEITURA DE SOROCABA

06.05.99.10.01 Solicitação de Compra

Data: 13/12/2021
Hora: 13:09

Solicitação de Material/Serviço Número : 000988/2021

Ano Orgamento : 2021

Dta. Solicitação: 09/11/2021

Data de Aprovação para Compra:

Situação Atual: 1. Arquivo Solicitação e Inicia CPL

Tipo de Solicitação : Solicitação de Compra - Consumo

Almoxarifado : ALMOX USUARIO FINAL

Espécie : Contratos

Unidade Solicitante: 1.1.10.13.00.00.000.000 - EDUCACAO BASICA

Unidade Gestora : 100400 - 2018-EDUCACAO BASICA

Unidade Entrega : 1.1.10.99.13.00.000.000 - CENTRO DE REFERENCIA EM EDUCACAO Dom Jose Lambert

Local de Entrega Interno :

Item	Código	Sub Elemento	Descrição	Unidade	Quantidade	Valor Unitário	Valor Total
			HORAS A 24 HORAS. - TIPO DE ANÁLISE: B; - NORMA: ASTM D - 3575 B; - UNIDADE: %; - ESPECIFICAÇÃO: MÁX. 20 - MÁX. 10.				
Valor Total Estimado ==>							99.060.000,0000

Secretário Solicitante

Marcio Bortolli Carrara

Secretário da Educação

Secretário de Administração

EM BRANCO

EM BRANCO



PREFEITURA DE SOROCABA
Secretaria de Administração

525
De

A **DIVISÃO DE LICITAÇÕES**, a vista das autorizações constantes da **solicitação de compra n.º 000.988/2021**, encaminha o presente a fim de proceder à licitação nos termos a legislação vigente, como segue:

01) OBJETO: PREGÃO PRESENCIAL N.º 002/2021 - CPL N.º 586/2021 - DESTINADO AO REGISTRO DE PREÇOS PARA AQUISIÇÃO DE VESTUÁRIO E ACESSÓRIOS PARA A REDE MUNICIPAL DE EDUCAÇÃO.

02) DESTINO: SECRETARIA DA EDUCAÇÃO

03) CUSTO ESTIMADO: R\$ 99.060.000,00 (noventa e nove milhões e sessenta mil reais).

04) CONDIÇÕES DE PAGAMENTO: Conforme Edital

Encaminhado para Autorização.

SEAD/DL em 16/12/21

Cristiane de Oliveira Lima
Chefe da Divisão de Licitações

Autorizo a licitação.

SEAD, em 20/12/21

Fausto Bossolo
Secretário de Administração

EM BRANCO



PREFEITURA DE SOROCABA

Secretaria de Administração

526
R

DIVISÃO DE LICITAÇÕES
PREGÃO PRESENCIAL N.º 002/2021 - CPL N.º 586/2021
DESTINADO AO REGISTRO DE PREÇOS PARA AQUISIÇÃO DE VESTUÁRIO E
ACESSÓRIOS PARA A REDE MUNICIPAL DE EDUCAÇÃO.

01. PREÂMBULO

- 1.1. De conformidade com o disposto no processo CPL N.º 586/2021, a **PREFEITURA** torna público, para conhecimento dos interessados, que se acha aberto o **PREGÃO PRESENCIAL N.º 002/2021**, em epígrafe, por solicitação da Secretaria de Educação
- 1.2. A presente licitação é do tipo **MENOR PREÇO POR LOTE** e se processará em conformidade com este Edital e pela Lei Federal n.º 10.520/02, Decretos Municipal n.º 14.576/05, Lei Complementar n.º 123/06, Decreto Municipal n.º 18.475/10, e pela Lei Federal n.º 8.666/93, e suas alterações posteriores.
- 1.3. O recebimento e a abertura das **PROPOSTAS e DOCUMENTOS** será às 09:00 horas do dia 06/04/2022, no seguinte endereço: Avenida Eng.º Carlos Reinaldo Mendes, n.º 3.041, Alto da Boa Vista, Sorocaba – SP, na sala de Licitação, andar térreo
- 1.4. As dúvidas, informações, esclarecimentos ou outros elementos necessários ao perfeito entendimento do presente edital e para a formulação das propostas deverão ser encaminhados à Divisão de Licitações, para o seguinte endereço eletrônico: duvidaspregao@sorocaba.sp.gov.br

Pregoeira Responsável: Regiane Christina Florentino Frassato

Equipe de Apoio:

- Luanda Gomes Zara
- Carlos Augusto Nunes

1.4.1. Na impossibilidade destes, atuarão como suplentes os demais funcionários também designados por meio da Portaria SEAD n.º 014/2021.

1.5. Integram este edital a minuta do Registro de Preços e os seguintes anexos:

- **Anexo I:** Termo de Referência;
- **Anexo A:** Quantitativo por Unidade Escolar e por Etapa;
- **Anexo B:** Endereços – Locais de Entrega;
- **Anexo II:** Quantitativo Mínimo por Requisição;
- **Anexo III:** Planilha de Preço Máximo;
- **Anexo IV:** Modelo de Proposta;
- **Anexo V:** Declaração de Cumprimento aos Requisitos de Habilitação;
- **Anexo VI:** Modelo de Declaração – Decreto Municipal n.º 20.786/13;
- **Anexo VII:** Declaração de Empresa - ME/EPP;
- **Anexo VIII:** Modelo de Indicação do Responsável pela Assinatura do Contrato;
- **Anexo IX:** Termo de Ciência e Notificação;
- **Anexo X:** Declaração de Documentos à Disposição do Tribunal;
- **Anexo XI:** Declaração de Inexistência de Servidor Público Municipal nos Quadros da Empresa;
- **Anexo XII:** Declaração de que não Emprega Menor.



PREFEITURA DE SOROCABA

Secretaria de Administração

02. OBJETO DA LICITAÇÃO

- 2.1. Visa a presente licitação o registro de preços para aquisição de vestuário e acessórios para a rede municipal de educação, conforme termos e condições estabelecidas neste edital e seus **Anexos**.
- 2.2. **Quantitativo e Locais de Entrega:** De acordo com o **Anexo A: Quantitativo por Unidade Escolar e por Etapa** e **Anexo B: Endereços – Locais de Entrega**.

03. PRAZO E CONDIÇÕES DE VALIDADE DO REGISTRO DE PREÇOS

- 3.1. O Registro de Preços terá validade de **12 (doze) meses** a partir da data de sua assinatura.
- 3.2. A existência de preços registrados não obriga a Prefeitura a firmar as contratações que deles possam advir, ficando-lhe facultada a utilização de outros meios, respeitada a legislação relativa às licitações, sendo assegurada, ao beneficiário do registro a preferência de contratação em igualdade de condições.
- 3.3. Assinar o registro de preços dentro de, no máximo, **05 (cinco) dias úteis** após convocação feita pela Prefeitura, sob pena de multa previsto no subitem 19.2.4, sem prejuízo das demais sanções previstas nas Leis Federais n.º 8.666/93 e 10.520/02.
 - 3.3.1. **Nos casos em que a assinatura do compromisso for digital, o mesmo só será liberado para execução após a coleta de todas as assinaturas pela Divisão de Contratos.**
- 3.4. Apresentar no ato da assinatura do contrato:
 - 3.4.1. Declaração de que não se enquadra nas vedações previstas no art. 1º do Decreto Municipal n.º 20.786/13, conforme **Anexo VI**.
 - 3.4.2. Comprovação do cumprimento da exigência da Lei Municipal n.º 11.730/18.
- 3.5. A ata de registro de preços, durante a sua vigência, não poderá ser utilizada por qualquer órgão de entidade da Administração que não tenha participado do certame licitatório.

04. DAS CONDIÇÕES DE ENTREGA

- 4.1. A Secretaria da Educação, responsável pela destinação dos materiais, os solicitará através de autorização de fornecimento, e os mesmos deverão ser entregues em **até 30 (dias) dias úteis** após o recebimento da comunicação.
 - 4.1.1. A Detentora poderá propor prazo diverso do indicado no item anterior, podendo ser aceito ou não pela Prefeitura.
 - 4.1.2. A Prefeitura comunicará previamente quaisquer alterações na programação de entrega, quanto às quantidades ou demais aspectos previstos.
- 4.2. A Detentora deverá entregar os materiais nas unidades de ensino que constam no **Anexo B - Endereços – Locais de Entrega**, conforme definido em cada autorização de fornecimento.



PREFEITURA DE SOROCABA

Secretaria de Administração

527
de

- 4.3. A critério exclusivo da Prefeitura poderá ser tolerado atraso na entrega dos materiais se ocorrerem motivos relevantes que o justifique.
- 4.4. Entregar os produtos de acordo com a qualidade e característica apresentada na proposta e constante do contrato, sendo vedada qualquer substituição sem prévia concordância da Prefeitura.
- 4.5. Qualquer alteração deverá ser comunicada à Secretaria da Educação através de ofício para aprovação ou concordância desta Prefeitura.
- 4.6. Em havendo descontinuidade na produção ou fabricação do produto, comunicar tal fato à Prefeitura, acompanhado de declaração da empresa fornecedora ou do próprio fabricante, de que não mais o produz, com antecedência mínima de **30 (trinta) dias**, enviando amostra e documentos do qual pretende fornecer em substituição, sem que o preço seja superior ao constante de sua proposta, ficando a critério da Prefeitura aceitá-lo ou não.
- 4.7. A Prefeitura rejeitará, no todo ou em parte, os produtos que estiver em desacordo com as especificações deste edital.
- 4.8. A quantidade inicialmente prevista poderá sofrer alterações, a maior ou a menor, conforme art. 65º da Lei Federal n.º 8.666/93.
- 4.9. Substituir mediante "**Notificação**", no prazo nela indicado, às suas expensas, no total ou em parte o produto, quando não obedecer às condições de qualidade ou estiver em desacordo com o exigido neste edital.

05. RECEBIMENTO DO OBJETO

- 5.1. **Recebimento Provisório:** provisoriamente, pelo responsável por seu recebimento (no verso da nota fiscal), para efeito de posterior verificação da conformidade do material com a especificação.
- 5.2. **Recebimento Definitivo:** definitivamente, pelo responsável por sua fiscalização, após a verificação da qualidade e quantidade do material e consequente aceitação.

06. DA REVISÃO DE PREÇOS

- 6.1. Durante a vigência da Ata, os preços registrados poderão estar superiores aos praticados no mercado, ficando a Detentora, em caso de redução, ainda que em caráter temporário, obrigada a comunicar ao fiscalizador do contrato ou ao órgão elaborador da Ata de Registro de Preços e o novo preço, que substituirá o preço então registrado.
- 6.2. Independente de solicitação da Detentora, o preço registrado e constante deste contrato poderá ser revisto em decorrência de eventual redução daqueles praticados no mercado, cabendo ao órgão responsável convocar a Detentora para estabelecer o novo valor, conforme disposto nos art. 15º a 17º do Decreto Municipal n.º 18.475/10.

07. DAS OBRIGAÇÕES DAS PARTES

- 7.1. São obrigações da Detentora, além das previstas neste edital e na proposta apresentada no certame, as seguintes:



PREFEITURA DE SOROCABA

Secretaria de Administração

- 7.1.1. Cumprir fielmente a Ata de forma que os serviços sejam prestados com excelência dentro das condições estabelecidas neste instrumento e também das determinadas pela fiscalização;
- 7.1.2. Ressarcir a Prefeitura pelos danos causados a esta ou a terceiros, decorrentes de atos praticados por seus empregados/prepostos, obrigando-se a requerer a exclusão da lide, para a Prefeitura, caso esta seja citada para responder a processo judicial que tenha por objetivo danos ou prejuízos de sua responsabilidade;
- 7.1.3. Recolher os tributos que tenham como base de cálculo o registro de preços, inclusive a contribuição previdenciária de seus empregados/prepostos, autônomos e empresários, comprovando recolhimento desta junto a Prefeitura, se assim requisitado;
- 7.1.4. Fiscalizar o perfeito cumprimento do contrato, cabendo-lhe o ônus decorrente de qualquer descumprimento, sem prejuízo da fiscalização a ser exercida pela Prefeitura.
- 7.1.5. Atender as convocações dos órgãos de controle interno para expor os fatos conforme a verdade, prestando as informações que lhe forem solicitadas e colaborar para o esclarecimento dos procedimentos administrativos, sob pena de incorrer em infração contratual.
- 7.1.6. Entregar junto com o documento fiscal a comprovação do cumprimento da exigência da Lei Municipal n.º 11.730/18.

7.2. São obrigações e responsabilidades da Prefeitura:

- 7.2.1. Fiscalizar os atos, com base neste edital, de responsabilidade da Detentora de modo a assegurar que sejam realizados de forma satisfatória;
- 7.2.2. Comunicar à Detentora a ocorrência de qualquer problema que possa influenciar no regular cumprimento da Ata;
- 7.2.3. Cumprir com as obrigações estabelecidas neste instrumento e seu(s) Anexo(s).

08. CONDIÇÕES DE PAGAMENTO

- 8.1. O pagamento será feito **entre o sétimo e o trigésimo dia**, preferencialmente às sextas-feiras, após a entrega dos produtos e a apresentação do documento fiscal, conferido e liberado pelo setor responsável, através de conta bancária devidamente cadastrada na Secretaria da Fazenda, valendo como recibo o comprovante do depósito.
 - 8.1.1. Caso o Município possua a Nota Fiscal Eletrônica, a Detentora deverá, além do arquivo eletrônico do documento fiscal, encaminhar o mesmo (Nota Fiscal de Serviços) impresso aos cuidados do fiscalizador do contrato ou instrumento equivalente.
 - 8.1.2. O arquivo eletrônico do documento fiscal deverá ser enviado para o seguinte e-mail: dcampioni@sorocaba.sp.gov.br e camorais@sorocaba.sp.gov.br.
 - 8.1.3. O vencimento do Documento Fiscal dar-se-á somente após cada entrega e não da emissão do mesmo.



PREFEITURA DE SOROCABA

Secretaria de Administração

345
528
29

- 8.2. O pagamento deverá ser aguardado em carteira, nos termos da Lei Federal n.º 4.320/64.
- 8.3. Deverá constar no documento fiscal o n.º da **CPL 586/2021**, n.º do **empenho**, bem como **Banco**, n.º da **Agência Bancária** e n.º da **Conta Corrente**, sem os quais o pagamento ficará retido por falta de informação fundamental.
- 8.4. Se forem constatados erros no Documento Fiscal, suspender-se-á o prazo de vencimento previsto, voltando o mesmo a ser contado a partir da apresentação do documento corrigido.
- 8.5. Em caso de solicitação de antecipação de pagamento, do prazo previsto no item 8.1, aprovada pela administração, deverá a Detentora conceder à Prefeitura desconto de 3% (três por cento) sobre o valor da fatura.
- 8.6. Havendo atraso nos pagamentos não decorrente de falhas no cumprimento das obrigações contratuais principais ou acessórias por parte da Contratada, incidirá correção monetária sobre o valor devido na forma da legislação aplicável, bem como juros moratórios, à razão de 0,5% (meio por cento) ao mês, calculados "pró-rata".
- 8.7. A Detentora não poderá suspender o cumprimento de suas obrigações e deverá tolerar os possíveis atrasos de pagamentos, nos termos previstos no art. 78º, inciso XV da Lei Federal n.º 8.666/93.

09. CONDIÇÕES DE PARTICIPAÇÃO

- 9.1. Os interessados em participar desta licitação devem atender a todas as exigências constantes deste edital e seus anexos.
- 9.2. Ficam impedidos de participar deste Pregão Presencial aqueles que estão:
 - 9.2.1. Suspensos nos seus direitos de licitar com o Município de Sorocaba;
 - 9.2.2. Declarados inidôneos pela Administração Municipal, Estadual ou Federal;
 - 9.2.3. Em regime de falência, dissolução, liquidação ou concurso de credores;
 - 9.2.3.1. Os interessados que estejam em recuperação judicial ou extrajudicial podem participar da licitação, desde que, durante a fase de habilitação, apresentem Plano de Recuperação em pleno vigor e cumprimento pela licitante, sendo que para os casos judiciais já deverá haver homologação pelo juízo competente, sem prejuízo do atendimento a todos os requisitos de qualificação econômico-financeira estabelecidos no edital.
 - 9.2.4. Enquadrados nas vedações previstas na Lei Municipal n.º 10.128/12, regulamentada pelo Decreto Municipal n.º 20.786/13;
 - 9.2.5. Proibidos de participar de licitações e celebrar contratos administrativos, na forma da legislação vigente;
 - 9.2.6. Enquadrados nas vedações previstas no art. 154º, inciso XVII da Lei Municipal n.º 3.800/91 - Estatuto dos Servidores Públicos Municipais de Sorocaba



PREFEITURA DE SOROCABA

Secretaria de Administração

10. DO CREDENCIAMENTO

10.1. Para o credenciamento deverão ser apresentados os seguintes documentos:

- a) Tratando-se de sócio, proprietário, dirigente ou assemelhado de empresa licitante, cópia do respectivo estatuto ou contrato social, no qual estejam expressos seus poderes de exercício de direitos e assunção de obrigações em decorrência de tal investidura, no caso de Sociedade Anônima, devidamente acompanhado de documentos de eleição dos administradores.
- b) Tratando-se de procurador, a procuração por instrumento público ou particular com firma reconhecida do outorgante, da qual constem amplos poderes para praticar atos ou administrar interesses, acompanhado do correspondente documento, dentre os indicados na alínea "a", que comprove os poderes do mandante para a outorga.
- c) Declaração dando ciência de que cumprem plenamente os requisitos de habilitação conforme Modelo do **Anexo V - Declaração de Cumprimento aos Requisitos de Habilitação**.
 - c.1) A declaração de cumprimento dos requisitos de habilitação estará à disposição das licitantes para assinatura por ocasião da abertura da sessão, podendo ser preenchida e assinada pelas licitantes.
- d) A ME e/ou EPP deverá entregar, na forma da Lei, declaração de que não está incurso em nenhum dos impedimentos do § 4º do art. 3º da Lei Complementar n.º 123/06, assinada por representante legal da licitante ou por procurador/credenciado, munido de procuração hábil, nos termos da Lei, ou de carta de credenciamento.
 - d.1) Caso não utilizada a faculdade prevista na letra "d", será considerado que a licitante optou por renunciar aos benefícios previstos na Lei Complementar n.º 123/06.

10.1.1. Os documentos mencionados no item 10.1 alíneas "a" a "d" poderão ser apresentados no original, por qualquer processo de cópia autenticada por cartório competente ou por servidor da administração ou publicação em órgão da imprensa oficial, nos termos do art. 32º da Lei Federal n.º 8.666/93.

10.1.2. Documentos com autenticação digital será necessário a apresentação da autenticação digital (certidão).

10.1.3. Na falta de apresentação dos documentos mencionados no item 10.1 alíneas "a" e "c", **não haverá o credenciamento da licitante.**

10.2. Não havendo credenciamento do representante da licitante, o envelope proposta da mesma será aberto, porém, o representante não poderá dar lances, nem manifestar intenção de recurso.

10.3. O representante legal ou o procurador deverão identificar-se exibindo documento oficial de identificação que contenha foto.

10.4. Será admitido apenas 01 (um) representante para cada licitante credenciada, sendo que cada um deles poderá representar apenas uma credenciada.



PREFEITURA DE SOROCABA

Secretaria de Administração

529
2

10.5. A ausência do credenciado, em qualquer momento da sessão, importará a imediata exclusão da licitante por ele representada, salvo autorização expressa do Pregoeiro.

11. FORMA DE APRESENTAÇÃO DOS ENVELOPES

11.1. Depois de preenchida de acordo com o item 12, a **PROPOSTA** deverá ser entregue em envelope fechado consignando-se externamente o nome da licitante e as expressões:

PREGÃO PRESENCIAL N.º 002/2021 - CPL N.º 586/2021
"PROPOSTA"

11.2. Os documentos estipulados no item 13 e seus subitens deverão ser entregues em envelope fechado, consignando-se externamente o nome da licitante e as expressões:

PREGÃO PRESENCIAL N.º 002/2021 - CPL N.º 586/2021
"HABILITAÇÃO"

12. DA PROPOSTA

12.1. A PROPOSTA deverá obedecer aos seguintes critérios:

12.1.1. Proposta em impresso próprio da licitante conforme modelo do **Anexo IV**, devidamente identificada e assinada (podendo ser assinatura digital, desde que cumpram as normas regulamentadoras do ICP – Brasil), contendo preço unitário e total do lote a que concorrer, em real, nele incluídas as despesas com materiais, mão de obra, transporte e outros que porventura possam ocorrer.

12.1.2. Nome de quem assinará o contrato, nos termos do exercício da administração constituídos na habilitação jurídica, bem como as informações exigidas no **Anexo VIII**, acompanhado de procuração.

12.1.2.1. Fica dispensada a apresentação da procuração, caso tenha entregue no credenciamento.

12.1.3. Declaração de Inexistência de Servidor Público Municipal nos Quadros da Empresa, devidamente preenchida conforme **Anexo XI**.

13. DA HABILITAÇÃO

13.1. Para as licitantes já cadastradas nesta Prefeitura, as certidões solicitadas no item 13.2.2 alíneas "c", "d", "e" e "f" e 13.2.4 alínea "a" poderão ser substituídas pelo CRC (Certificado de Registro Cadastral) válido.

13.1.1. Quando da apresentação do CRC, as certidões deverão estar vigentes e, caso estejam vencidas, deverão ser atualizadas e encaminhadas antecipadamente à Seção de Expediente e Cadastro, para emissão de Certificado atualizado.

13.2. Para HABILITAÇÃO as licitantes deverão obedecer aos seguintes critérios:

13.2.1. Habilitação jurídica (art. 28º da Lei Federal 8.666/93):

a) Registro Comercial, em se tratando de empresa individual.



PREFEITURA DE SOROCABA

Secretaria de Administração

- b) Ato Constitutivo, Estatuto ou Contrato Social em vigor, devidamente registrado, em se tratando de Sociedades Comerciais ou empresa individual de responsabilidade limitada e, no caso de Sociedade por ações, acompanhado de documentos de eleição de seus administradores, de conformidade com a Lei em vigor;
- c) Certificado do MEI, no caso de Micro Empreendedor Individual;
- d) Inscrição do ato constitutivo no Registro Civil das Pessoas Jurídicas, no caso de sociedades simples, acompanhada de prova de diretoria em exercício;
- e) Decreto de Autorização, em se tratando de empresa ou sociedade estrangeira em funcionamento no País;
- f) Ata de fundação e estatuto social em vigor, com a ata da assembleia que o aprovou, devidamente arquivado na Junta Comercial ou inscrito no Registro Civil das Pessoas Jurídicas da respectiva sede, bem como o registro de que trata o art. 107º da Lei Federal n.º 5.764/71, no caso de sociedade cooperativa;

13.2.1.1. Fica dispensada a entrega da documentação mencionada nas alíneas acima, caso tenha apresentado no credenciamento.

13.2.1.2. Poderá ser apresentada apenas a consolidação da alteração contratual.

Obs.: O objeto social da licitante deverá ser compatível com o objeto desta licitação.

13.2.2. Regularidade Fiscal e Trabalhista (art. 29º da Lei Federal n.º 8.666/93):

- a) Prova de Inscrição no Cadastro Nacional de Pessoa Jurídica do Ministério da Fazenda (CNPJ);
- b) Prova de inscrição no Cadastro de Contribuintes Estadual, relativo à sede da licitante, pertinente ao seu ramo de atividade e compatível com o objeto do certame.
- c) Certidão de Regularidade de ICMS - Imposto sobre Circulação de Mercadorias e Serviços, expedida pela Secretaria da Fazenda ou Certidão Negativa ou Positiva com Efeitos de Negativa de Débitos Tributários expedidas pela Procuradoria Geral do Estado de São Paulo, nos termos da Resolução Conjunta SF/PGE 02, de 09/05/2013 ou do Estado da sede da licitante, ou declaração de isenção ou de não incidência assinada pelo representante legal do licitante, sob as penas da lei;
- d) Certidão Conjunta Negativa de Débitos ou Certidão Conjunta Positiva com Efeitos de Negativa, relativos a Tributos Federais e à Dívida Ativa da União, com a finalidade de comprovar a regularidade fiscal somente a que se refere à Seguridade Social, expedida pela Secretaria da Receita Federal;
- e) CRF - Certificado de Regularidade do FGTS, atualizado para comprovação de situação regular, em cumprimento ao instituído por Lei.



PREFEITURA DE SOROCABA

Secretaria de Administração

550
98

f) Prova de inexistência de débitos inadimplidos perante a Justiça do Trabalho, mediante a apresentação da Certidão Negativa de Débitos Trabalhistas ou de Certidão Positiva de Débitos Trabalhistas com efeito de Negativa, nos termos do artigo 642-A da Consolidação das Leis do Trabalho.

13.2.2.1. Havendo alguma restrição com relação à **regularidade fiscal e trabalhista**, será assegurado às Microempresas (ME) e Empresas de Pequeno Porte (EPP) o prazo de **05 (cinco) dias úteis**, cujo termo inicial corresponderá ao momento em que a licitante for declarada a vencedora da licitação, prorrogáveis por igual período, a critério da Administração Pública, para a regularização da documentação, pagamento ou parcelamento do débito, e emissão de eventuais certidões negativas ou positivas com efeito de certidão negativa.

13.2.2.1.1. A não-regularização da documentação no prazo previsto acima implicará na **decadência do direito à contratação**, sem prejuízo das sanções previstas no art. 81º da Lei Federal n.º 8.666/93, sendo facultado à Administração convocar os licitantes remanescentes, na ordem de classificação, para contratação, ou revogar a licitação.

13.2.3. Qualificação Técnica (art. 30º da Lei Federal n.º 8.666/93):

a) Atestado(s) expedido(s) por pessoas jurídicas de direito público ou privado em nome da licitante, comprovando o fornecimento de objetos similares, compatíveis e em **quantitativo mínimo de 30% (trinta por cento) do lote arrematado**, devendo nele(s) constar quantidades, prazos e características.

a.1) **Em não constando todas as informações no atestado, é possível apresentar em anexo, documentos complementares tais como nota fiscal, contrato e outros pertinentes, com dados suficientes para cumprimento da exigência editalícia.**

13.2.4. Qualificação Econômico-Financeira (art. 31º da Lei Federal n.º 8.666/93):

a) Certidão Negativa de Falência, Insolvência, Recuperação Judicial, expedida pelo distribuidor judicial da sede da licitante pessoa jurídica ou empresário individual.

a.1) Nos casos de Recuperação Judicial, serão aceitas certidões positivas, com demonstração do plano de recuperação já homologado pelo juízo competente em pleno vigor e cumprimento pelo licitante.

b) Fazer prova de possuir capital social registrado e não inferior a **08% (oito por cento) do valor arrematado do lote**, comprovado através da apresentação da cópia do Certificado de Registro Cadastral, Contrato Social ou da alteração contratual devidamente registrada na Junta Comercial ou Patrimônio Líquido.

13.2.5. Documentação Complementar:

a) Declaração, assinada pelo representante legal, de que não emprega menores de 18 anos em trabalho noturno, perigoso ou insalubre e menores



PREFEITURA DE SOROCABA

Secretaria de Administração

de 16 anos em qualquer trabalho, salvo na condição de aprendiz a partir de 14 anos (art. 7º, inciso XXXIII da Constituição Federal), conforme **Anexo XII**.

- 13.3. Nos termos dos art. 42º e 43º da Lei Complementar n.º 123/06, as ME e EPP deverão apresentar toda a documentação exigida no item 13, mesmo que esta apresente alguma restrição com relação à regularidade fiscal e trabalhista.
- 13.4. A licitante deverá comprovar as qualificações acima apresentando documentos pertinentes a sua natureza jurídica.
- 13.5. Na hipótese de não constar prazo de validade das certidões apresentadas, esta Prefeitura aceitará como validas as expedidas até **180 (cento e oitenta) dias** contados de sua expedição.
- 13.6. Se a licitante executar o contrato for matriz todos os documentos deverão estar em nome da matriz, se for a filial todos os documentos deverão estar em nome da filial, exceto aqueles que, pela própria natureza, comprovadamente, forem emitidos somente em nome da matriz.
- 13.7. Os documentos mencionados no item 13.2 e subitens poderão ser apresentados no original, por qualquer processo de cópia autenticada por cartório competente ou por servidor da administração ou publicação em órgão da imprensa oficial, nos termos do art. 32º da Lei Federal n.º 8.666/93.
- 13.8. Documentos com autenticação digital será necessário a apresentação da autenticação digital (certidão).
- 13.9. A licitante que deixar de apresentar os documentos exigidos no item 13 e subitens será considerada **INABILITADA**.

Obs.: Solicitamos às licitantes, para facilitar a análise e julgamento dos documentos, que estes sejam apresentados na ordem enumerada no item 13 e seus subitens, devidamente numerados e reunidos com presilha para facilitar a juntada no processo, bem como previamente autenticados na Sessão Pública.

14. DA LICITANTE VENCEDORA

- 14.1. A licitante vencedora deverá apresentar, via e-mail rfrassato@sorocaba.sp.gov.br, no prazo de **24 (vinte e quatro) horas**:
 - 14.1.1. Proposta atualizada, devidamente identificada e assinada, contendo preço unitário e total do lote, conforme modelo do **Anexo IV**.
- 14.2. Deverá entregar uma amostra de cada item que compõe o lote, nos termos dos subitens 14.2.1, 14.2.2 e 14.2.3, em conformidade com o **Anexo I – Termo de Referência**, no prazo de **07 (sete) dias úteis**, na Divisão de Licitações, de segunda a sexta feira, das 08:30 às 16:30 horas, sob pena de ser afastado do certame nos termos da Lei Federal n.º 8.666/93.
 - 14.2.1. Para o Lote 01 todas as amostras devem ser no tamanho 10;
 - 14.2.2. Para o Lote 02 o item 01 - Tênis com velcro a amostra deve ser com a numeração entre 24 a 30 e o item 02 - Tênis com cadarço a amostra deve ser com a numeração entre 31 a 44;



PREFEITURA DE SOROCABA

Secretaria de Administração

~~531~~
531
se

14.2.3. Para o Lote 03 uma amostra do item 01 - Mochila escolar – 340 (A) X 290 (L) X 130 (P) MM, uma amostra do item 02 - Mochila escolar com carrinho – 420 (A) X 320 (L) X 210 (P) MM e uma amostra do item 03 - Mochila escolar – 400 (A) X 300 (L) X 140 (P) MM.

14.2.4. Não haverá devolução das amostras.

14.2.5. As amostras deverão ser entregues juntamente à embalagem, laudos e certificados.

14.3. No caso de descumprimento dos itens anteriores será facultado à Administração a convocação da licitante remanescente nos termos do art. 4º da Lei Federal n.º 10.520/02.

15. DO PROCEDIMENTO E DO JULGAMENTO

15.1. No horário e local indicado no preâmbulo deste edital, será aberta a sessão de processamento do pregão, iniciando-se com o credenciamento dos interessados em participar do certame, com duração mínima de 10 (dez) minutos.

15.2. Após os respectivos credenciamentos, as licitantes entregarão ao Pregoeiro, em envelopes separados, a proposta de preços e os documentos de habilitação.

15.3. Uma vez iniciada a abertura do primeiro envelope "PROPOSTA", estará encerrado o credenciamento e, por consequência, a possibilidade de admissão de novos participantes no certame, não sendo permitidas quaisquer retificações que possam influir no resultado final deste pregão.

15.4. O tempo para formulação de lances verbais, para saneamento da documentação de habilitação e para determinação do valor entre lances será acordado entre os credenciados e a Equipe de Pregão, por ocasião do início da sessão pública.

15.5. Aberto os envelopes "PROPOSTA", pelo Pregoeiro, este efetuará rubrica, conferência, análise e classificação das propostas em confronto com o objeto e exigências deste edital.

15.6. A análise das propostas pelo Pregoeiro visará à verificação do atendimento das condições estabelecidas neste edital e seus anexos, sendo desclassificadas as propostas que:

15.6.1. Apresentarem preços manifestamente inexequíveis nos termos do art. 48º, inciso II da Lei Federal n.º 8.666/93, bem como aqueles que não atenderem ao art. 44º, § 3º da Lei Federal n.º 8.666/93;

15.6.2. Não atendam às exigências deste edital, com exceção do item 12.1.2.

15.7. O julgamento será feito pela proposta de **MENOR PREÇO POR LOTE**.

15.8. O Pregoeiro procederá à abertura dos envelopes contendo as propostas de preços e classificará o autor da proposta de menor valor e aqueles que tenham apresentado propostas em valor sucessivos e superiores em até 10% (dez por cento), relativamente a de menor oferta em ordem crescente.

15.9. Quando não forem verificadas, no mínimo, 03 (três) propostas escritas de preço nas condições definidas no item anterior, o Pregoeiro classificará as melhores propostas



PREFEITURA DE SOROCABA

Secretaria de Administração

subsequentes, até o máximo de 03 (três), incluída a de menor oferta, para que seus autores participem dos lances verbais, quaisquer que sejam os preços oferecidos nas propostas escritas.

- 15.10.** No caso de empate dos preços, serão admitidas para a etapa seguinte, todas as propostas empatadas, independentemente do número de licitantes.
- 15.11.** Classificadas as propostas e uma vez iniciada a etapa competitiva, o Pregoeiro convidará individualmente as licitantes classificadas de forma sequencial a apresentar lances verbais, a partir da licitante classificada, detentora da proposta de maior oferta e as demais, em ordem decrescente de preços ofertados, decidindo-se a ordem por meio de sorteio no caso de empate de preços, antes da inclusão na ata da licitação.
- 15.12.** A desclassificação da proposta escrita da licitante importa preclusão do seu direito de participar da fase de lances verbais.
- 15.13.** Após a fase de classificação, não caberá desistência das propostas, salvo por motivo justo decorrente de fato superveniente comprovado e desde que aceito pelo Pregoeiro.
- 15.14.** A etapa de lances será considerada encerrada quando todas as licitantes dessa etapa declinarem da formulação de lances.
- 15.15.** Encerrada a etapa de lances, serão classificadas as propostas, na ordem crescente dos valores, considerando-se a aceitabilidade do preço do primeiro classificado.
 - 15.15.1.** Havendo propostas ou lances de uma ou mais ME ou EPP com valor até 5% (cinco por cento) superior ao da licitante melhor classificada, não sendo esta ME ou EPP, tais propostas serão consideradas empatadas com a proposta melhor classificada. Neste caso fica assegurado às ME e EPP empatadas o direito de desempate, sequencialmente, na ordem de suas classificações, até que o desempate ocorra.
 - 15.15.2.** Decorridos 05 (cinco) minutos da convocação inicial para que as ME ou EPP exerçam o direito de desempate, sem o exercício de tal direito pelas interessadas, ocorrerá a sua preclusão e a contratação da proposta originalmente mais bem classificada.
 - 15.15.3.** Entende-se por proposta mais bem classificada aquela considerada arrematante, independente da sua classificação inicial.
 - 15.15.4.** Em havendo desclassificação da proposta inicial e mais bem classificada, o Pregoeiro verificará se há ME ou EPP na condição de empate.
 - 15.15.5.** Será assegurado, como critério de desempate, preferência de contratação para as ME e EPP.
 - 15.15.5.1.** Entende-se por empate aquelas situações em que as propostas apresentadas pelas ME e EPP sejam iguais ou até 5% (cinco por cento) superiores à proposta mais bem classificada.
 - 15.15.5.2.** Para efeito do disposto no item anterior, ocorrendo o empate, proceder-se-á da seguinte forma:



PREFEITURA DE SOROCABA

Secretaria de Administração

~~532~~
532
9

- a) a ME ou a EPP mais bem classificada poderá apresentar proposta de preço inferior àquela considerada vencedora do certame, situação em que será adjudicado em seu favor o objeto licitado;
- b) não ocorrendo à contratação da ME ou EPP, na forma da alínea "a", serão convocadas as remanescentes que porventura se enquadrem na hipótese do item 15.15.5.1, na ordem classificatória, para o exercício do mesmo direito;
- c) no caso de equivalência dos valores apresentados pela ME ou EPP que se encontrem no intervalo estabelecido no item 15.15.5.1, será realizado sorteio entre elas, para que se identifique àquela que primeiro poderá apresentar melhor oferta.
- 15.15.5.3.** Na hipótese da não-contratação nos termos previstos nas alíneas anteriores, o objeto licitado será adjudicado em favor da proposta originalmente vencedora do certame.
- 15.15.5.4.** O disposto nesta cláusula somente se aplicará quando a melhor oferta inicial não tiver sido apresentada por ME ou EPP.
- 15.15.5.5.** A ME ou EPP mais bem classificada terá o direito de apresentar nova proposta, no prazo máximo de 05 (cinco) minutos, após o encerramento dos lances, sob pena de preclusão.
- 15.16.** O Pregoeiro examinará a proposta ou o lance classificado em primeiro lugar quanto à compatibilidade do preço em relação ao estimado para a contratação, devidamente justificado. Será desclassificada a oferta que apresentar preço excessivo ou manifestamente inexequível, assim considerado aquele que não venha a ter demonstrada sua viabilidade através de documentação que comprove que os custos são coerentes com os de mercado.
- 15.17.** Considerado aceitável o menor preço, será aberto o envelope contendo os documentos de habilitação.
- 15.18.** A licitante que deixar de apresentar quaisquer dos documentos exigidos no envelope "HABILITAÇÃO", ou os apresentar em desacordo com o estabelecido neste edital ou com irregularidades, será inabilitada, não se admitindo complementação posterior à sessão.
- 15.19.** É facultada ao Pregoeiro ou à autoridade superior, em qualquer fase da licitação, a promoção de diligência destinada a esclarecer ou a complementar a instrução do processo, vedada a inclusão posterior de documento ou informação que deveria constar originalmente da proposta/documentação.
- 15.20.** Constatado o atendimento dos requisitos de habilitação previstos neste edital, a licitante será habilitada e declarada vencedora do certame.
- 15.21.** Se a proposta não for aceitável, ou se a licitante desatender as exigências para a habilitação, o Pregoeiro examinará o preço subsequente ao de menor preço, negociará com o seu autor, decidirá sobre a sua aceitabilidade e, em caso positivo, verificará as condições de habilitação e assim sucessivamente, até a apuração de um valor oferta aceitável que atenda os requisitos de habilitação, sendo então declarado vencedor.



PREFEITURA DE SOROCABA

Secretaria de Administração

16. FISCALIZAÇÃO

16.1. A Prefeitura designará no contrato, responsável para representá-la na qualidade de fiscalizador do contrato. O fiscalizador poderá designar outros funcionários para auxiliá-lo no exercício da fiscalização.

16.1.1. Se houver alteração do fiscalizador, o setor responsável deverá comunicar a esta Secretaria.

16.1.1.1. A alteração será formalizada por apostilamento, assinado pelo Secretário de Administração.

16.2. Ao término do contrato, o fiscalizador informará sobre o desempenho da Contratada, por meio do Termo de Recebimento Definitivo e Encerramento do Contrato, cuja finalidade será o fornecimento de Atestado de Capacidade Técnica, que porventura vier a ser solicitado.

17. REGISTRO DE PREÇOS

17.1. Observada a ordem de classificação, a licitante vencedora será convocada para firmar a Ata de Registro de Preços, que deverá assiná-la dentro do prazo de **05 (cinco) dias úteis**, a partir do comunicado a ser expedido pela Secretaria de Administração.

17.1.1. Se no prazo estipulado no item 17.1, a Detentora do menor preço não comparecer para assinatura da Ata de Registro de Preços, a Prefeitura convocará as demais licitantes por ordem de classificação.

17.2. As contratações futuras serão formalizadas nos termos do art. 62º da Lei Federal n.º 8.666/93.

17.2.1. A licitante vencedora estará obrigada a celebrar os contratos/ordem de fornecimento, que poderão advir, nas condições estabelecidas no ato convocatório, nos respectivos Anexos e na própria Ata de Registro de Preços.

18. DO CANCELAMENTO DO REGISTRO DE PREÇOS

18.1. A Ata de Registro de Preços poderá ser cancelada, de pleno direito e por ato unilateral por escrito nos casos de:

18.1.1. DEIXAR de aceitar o contrato ou instrumento equivalente no prazo estabelecido, se a Prefeitura não acatar sua justificativa.

18.1.2. DESCUMPRIR as obrigações constantes do Registro de Preços.

18.1.3. HOVER razões de interesse público, devidamente motivado e justificado pela Prefeitura.

18.1.4. FICAR constatado que a detentora perdeu qualquer das condições de habilitação e qualificação exigidas na licitação.

18.2. A Prefeitura comunicará o cancelamento do preço registrado, se ocorrer os casos aqui previstos, pessoalmente ou por correspondência com aviso de recebimento, juntando-se comprovante aos autos.



PREFEITURA DE SOROCABA

Secretaria de Administração

~~30~~
533
R

18.3. Sendo ignorado, incerto ou inacessível o endereço de qualquer Detentora, a comunicação será feita por publicação no Jornal do Município, por 02 (duas) vezes consecutivas, considerando-se cancelado o preço registrado a partir da data da última publicação.

18.4. Amigavelmente, por acordo entre as partes, reduzida a termo no processo de contratação, desde que haja conveniência para a Prefeitura.

18.5. Judicialmente, nos termos da legislação.

19. DAS MULTAS E SANÇÕES

19.1. Para licitantes participantes: A licitante que, convocada dentro do prazo de validade da sua proposta, não celebrar o contrato ou instrumento equivalente, deixar de entregar ou apresentar documentação falsa exigida para o certame, ensejar o retardamento da execução de seu objeto, não mantiver a proposta, falhar ou fraudar na execução do contrato ou instrumento equivalente, comportar-se de modo inidôneo ou cometer fraude fiscal, ficará **IMPEDIDA DE LICITAR E CONTRATAR pelo prazo de até 05 (cinco) anos**, com o Município e será descredenciado no sistema de cadastramento de fornecedores, garantido o direito à ampla defesa, sem prejuízo das multas previstas em edital e no contrato ou instrumento equivalente e das demais cominações legais (art. 7º Lei Federal n.º 10.520/02).

19.2. Para licitante vencedora:

19.2.1. Multa de mora de 0,5% (zero vírgula cinco por cento) do valor do contrato ou instrumento equivalente por dia, até 10 (dez) dias de atraso na entrega do produto.

19.2.2. Pelo inadimplemento de qualquer condição ou cláusula, ou pela inexecução total ou parcial, a Prefeitura aplicará as seguintes multas e/ou sanções, de acordo com a infração cometida, sendo garantida a defesa prévia:

19.2.2.1. Advertência;

19.2.2.2. Multa de 1% (um por cento) do valor do contrato ou instrumento equivalente por dia de atraso, até 10 (dez) dias, pela não substituição do produto que não estiver de acordo com o aqui exigido.

19.2.2.3. Multa de 1% (um por cento) do valor do contrato ou instrumento equivalente a cada interrupção no fornecimento, até 10 (dez) dias e por até 02 (duas) vezes consecutivas, levando após a rescisão.

19.2.2.4. Multa de 1% (um por cento) do valor do contrato ou instrumento equivalente por dia, até 10 (dez) dias pelo descumprimento a qualquer outra cláusula.

19.2.3. Decorridos os 10 (dez) dias previstos no item 19 e subitens, ou em caso de falta grave ou reincidência dos motivos que levaram a Prefeitura a aplicar as sanções aqui previstas poderá o contrato ou instrumento equivalente ser rescindido, caso em que será cobrada a multa de 20% (vinte por cento) do valor total.

19.2.4. A recusa da licitante vencedora em assinar o Registro de Preço, ou o seu não comparecimento para assinatura no prazo aqui previsto, caracterizará



PREFEITURA DE SOROCABA

Secretaria de Administração

descumprimento integral das obrigações aqui assumidas, sujeitando-a ao pagamento de multa de 20% (vinte por cento) do valor total da proposta.

19.2.4.1. Na hipótese do subitem 19.2.4 a Prefeitura poderá convocar a empresa imediatamente classificada ou revogar a licitação sem que caiba aos licitantes direito a indenização de qualquer espécie (art. 64º e 81º da Lei Federal n.º 8.666/93).

19.3. Aplicam-se a Ata de Registro de Preços e aos contratos decorrentes as sanções estipuladas neste edital e nas Leis Federais n.º 8.666/93 e 10.520/02.

19.4. A rescisão dar-se-á, se ocorrer qualquer das hipóteses previstas nos art. 77º e 78º, incisos da Lei Federal n.º 8.666/93 e será formalmente motivado nos autos do processo, assegurado o contraditório e a ampla defesa.

19.5. A aplicação das penalidades supramencionadas não exonera à inadimplente de eventual ação por perdas e danos que seu ato ensejar.

19.6. Além das multas que serão aplicadas à inadimplente, as irregularidades mencionadas nos itens anteriores serão anotadas na respectiva ficha cadastral.

20. DA VALIDADE DA PROPOSTA

20.1. O prazo de validade da proposta é de **60 (sessenta) dias** corridos da data de entrega dos envelopes.

21. DAS DISPOSIÇÕES GERAIS E ESCLARECIMENTOS

21.1. O horário de atendimento do protocolo de Licitações é **das 08:30 às 16:30 horas**.

21.2. A licitação será processada e julgada por Pregoeiro da Prefeitura.

21.3. O desatendimento de exigências formais não essenciais não importará o afastamento do licitante, desde que seja possível o aproveitamento do ato, observados os princípios da isonomia e do interesse público.

21.4. A Administração se reserva o direito de, a qualquer tempo e a seu exclusivo critério, por despacho motivado, adiar ou revogar a presente Licitação, sem que isso represente motivo para que as empresas participantes pleiteiem qualquer tipo de indenização. Poderá, também, ser anulado se ocorrer qualquer irregularidade no seu processamento ou julgamento.

21.5. Durante a fase de preparação das propostas, as licitantes interessadas, que tenham tomado conhecimento do edital, poderão fazer, por escrito, impugnações e esclarecimentos que serão recebidas em até **02 (dois) dias úteis**, sendo a contagem de ambos antes da data fixada para abertura da licitação e protocolados na Divisão de Licitações.

21.5.1. Pedidos de esclarecimentos e impugnações poderão ser feitos à **Pregoeira Regiane Christina Florentino Frassato** via e-mail: duvidaspregao@sorocaba.sp.gov.br, dentro do prazo estabelecido no item 21.5. Neste caso, o documento deverá ser enviado por anexo, com a identificação da empresa e do seu representante legal, bem como devidamente assinado.



PREFEITURA DE SOROCABA

Secretaria de Administração

~~13~~
534
BR

- 21.6.** Caso a impugnação seja acolhida, ou os esclarecimentos ou providências solicitados determinem alterações no edital, será designada nova data para a realização do pregão.
- 21.7.** A apresentação da proposta será considerada como evidência de que o proponente:
- a) Examinou criteriosamente todos os termos e anexos deste edital, que os comparou entre si e obteve do Pregoeiro informações sobre qualquer parte duvidosa, antes de apresentá-la.
 - b) Considerou que os elementos desta lme permitem a elaboração de uma proposta totalmente satisfatória.
- 21.8.** No final da sessão, a licitante que quiser recorrer deverá manifestar imediata e motivadamente a sua intenção, abrindo-se então o prazo de **03 (três) dias úteis** para apresentação de recurso, **protocolado na Divisão de Licitações**, ficando as demais licitantes desde logo intimadas para apresentar contrarrazões em igual número de dias, que começarão a correr no término do prazo do recorrente, sendo-lhes assegurada vista imediata dos autos.
- 21.8.1.** A ausência de manifestação imediata e motivada da licitante importará: na decadência do direito de recurso, na adjudicação do produto do certame pelo Pregoeiro a licitante vencedora e no encaminhamento do processo à autoridade competente para a homologação.
- 21.9.** A participação na presente implica no conhecimento e submissão a todas as cláusulas e condições deste edital, bem como de todos os seus anexos.
- 21.10.** Qualquer medida judicial oriunda da presente licitação será processada na Comarca de Sorocaba/SP, com expressa renúncia de outra, por mais privilegiada que seja.
- 21.11.** No caso de não constar nos anexos deste edital, o custo estimado, também considerado preço máximo, encontra-se disponível nesta Secretaria, na Divisão de Licitações

Sorocaba, 20 de Dezembro de 2021.

Fausto Bossolo
SECRETÁRIO DE ADMINISTRAÇÃO



PREFEITURA DE SOROCABA

Secretaria de Administração

MINUTA DA ATA DE REGISTRO DE PREÇOS

COMPROMISSO DE AQUISIÇÃO DE VESTUÁRIO E ACESSÓRIOS PARA REDE MUNICIPAL DE EDUCAÇÃO.

Processo CPL n.º 586/2021

SIM n.º ____/____

Entre o Município de Sorocaba, por meio de sua Prefeitura, CNPJ n.º 46.634.044/0001-74, com sede nesta cidade - Alto da Boa Vista, denominada simplesmente **PREFEITURA**, neste ato representada pelo Prefeito, Sr., e, CNPJ no MF n.º, Inscrição Estadual n.º, com sede na cidade de, à Rua, neste ato representada pelo Sr., portador do RG n.º e CPF n.º, doravante denominada simplesmente **DETENTORA**, é lavrado o presente ajuste, nos termos do **PREGÃO PRESENCIAL n.º 002/2021** e Normas Gerais da Lei Federal n.º 8.666/93 e alterações posteriores, conforme normas e condições a seguir descritas:

CLÁUSULA 01. DO OBJETO

- 1.1. Obriga-se a Detentora do Registro de Preços ao fornecimento de vestuário e acessórios para a rede municipal de educação, conforme condições constantes nesta Ata de Preços, na proposta apresentada e nos Anexos já em seu poder.

CLÁUSULA 02. DO PREÇO REGISTRADO

2.1. Lote 01:

Item 01 - Kit Uniforme Escolar

- Preço unitário: R\$(.....).

- Quantidade:.....

2.2. Lote 02:

Item 01 – Tênis Escolar com Velcro

- Preço unitário: R\$(.....).

- Quantidade:.....

Item 02 – Tênis Escolar

- Preço unitário: R\$(.....).

- Quantidade:.....

2.3. Lote 03:

Item 01 – Mochila Escolar 340(A) X 290(L) X 130(P) MM

- Preço unitário: R\$(.....).



PREFEITURA DE SOROCABA
Secretaria de Administração

~~35~~
535
Re

- Quantidade:.....

Item 02 – Mochila Escolar com carinho 420(A) X 320(L) X 210(P) MM

- Preço unitário: R\$(.....).

- Quantidade:.....

Item 03 – Mochila Escolar 400(A) X 300(L) X 140(P) MM

- Preço unitário: R\$(.....).

- Quantidade:.....

CLÁUSULA 03. VALIDADE DO REGISTRO DE PREÇOS

3.1. O Registro de Preços terá validade de 12 (doze) meses a partir da data de sua assinatura.

3.2. A existência de preços registrados não obriga a Prefeitura a firmar as contratações que deles possam advir, ficando-lhe facultada a utilização de outros meios, respeitada a legislação relativa às licitações, sendo assegurada, ao beneficiário do registro a preferência de contratação em igualdade de condições.

3.3. Assinar o registro de preços dentro de, no máximo, 05 (cinco) dias úteis após convocação feita pela Prefeitura, sob pena de multa previsto no subitem 10.2.6, sem prejuízo das demais sanções previstas nas Leis Federais n.º 8.666/93 e 10.520/02

3.3.1. Nos casos em que a assinatura do compromisso for digital, o mesmo só será liberado para execução após a coleta de todas as assinaturas pela Divisão de Contratos.

3.4. Apresentar no ato da assinatura do contrato:

3.4.1. Declaração de que não se enquadra nas vedações previstas no art. 1º do Decreto Municipal n.º 20.786/13.

3.4.2. Comprovação do cumprimento da exigência da Lei Municipal n.º 11.730/18.

3.5. A ata de registro de preços, durante a sua vigência, não poderá ser utilizada por qualquer órgão de entidade da Administração que não tenha participado do certame licitatório.

CLÁUSULA 04. DAS CONDIÇÕES DE ENTREGA

4.1. A Secretaria da Educação, responsável pela destinação dos materiais, os solicitará através de autorização de fornecimento, e os mesmos deverão ser entregues em até 30 (dias) dias úteis após o recebimento da comunicação.

4.1.1. A Detentora poderá propor prazo diverso do indicado no item anterior, podendo ser aceito ou não pela Prefeitura.



PREFEITURA DE SOROCABA

Secretaria de Administração

- 4.1.2. A Prefeitura comunicará previamente quaisquer alterações na programação de entrega, quanto às quantidades ou demais aspectos previstos.
- 4.2. A Detentora deverá entregar os materiais nas unidades de ensino que constam no **Anexo B - Endereços – Locais de Entrega**, conforme definido em cada autorização de fornecimento.
- 4.3. A critério exclusivo da Prefeitura poderá ser tolerado atraso na entrega dos materiais se ocorrerem motivos relevantes que o justifique.
- 4.4. Entregar os produtos de acordo com a qualidade e característica apresentada na proposta e constante do contrato, sendo vedada qualquer substituição sem prévia concordância da Prefeitura.
- 4.5. Qualquer alteração deverá ser comunicada à Secretaria da Educação através de ofício, para aprovação ou concordância desta Prefeitura.
- 4.6. Em havendo descontinuidade na produção ou fabricação do produto, comunicar tal fato à Prefeitura, acompanhado de declaração da empresa fornecedora ou do próprio fabricante, de que não mais o produz, com antecedência mínima de **30 (trinta) dias**, enviando amostra e documentos do qual pretende fornecer em substituição, sem que o preço seja superior ao constante de sua proposta, ficando a critério da Prefeitura aceitá-lo ou não.
- 4.7. A Prefeitura rejeitará, no todo ou em parte, os produtos que estiver em desacordo com as especificações do edital.
- 4.8. A quantidade inicialmente prevista poderá sofrer alterações, a maior ou a menor, conforme art. 65º da Lei Federal n.º 8.666/93.
- 4.9. Substituir mediante “**Notificação**”, no prazo nela indicado, às suas expensas, no total ou em parte o produto, quando não obedecer às condições de qualidade ou estiver em desacordo com o exigido no edital.

CLÁUSULA 05. RECEBIMENTO DO OBJETO

- 5.1. **Recebimento Provisório:** provisoriamente, pelo responsável por seu recebimento (no verso da nota fiscal), para efeito de posterior verificação da conformidade do material com a especificação.
- 5.2. **Recebimento Definitivo:** definitivamente, pelo responsável por sua fiscalização, após a verificação da qualidade e quantidade do material e conseqüente aceitação.

CLÁUSULA 06. DA REVISÃO DE PREÇOS

- 6.1. Durante a vigência da Ata, os preços registrados poderão estar superiores aos praticados no mercado, ficando a Detentora, em caso de redução, ainda que em caráter temporário, obrigada a comunicar ao fiscalizador do contrato ou ao órgão elaborador da Ata de Registro de Preços e o novo preço, que substituirá o preço então registrado.
- 6.2. Independentemente de solicitação da Detentora, o preço registrado e constante deste contrato poderá ser revisto em decorrência de eventual redução daqueles praticados no



PREFEITURA DE SOROCABA

Secretaria de Administração

~~530~~
530
22

mercado, cabendo ao órgão responsável convocar a Detentora para estabelecer o novo valor, conforme disposto nos art. 15º a 17º do Decreto Municipal n.º 18.475/10.

CLÁUSULA 07. DAS OBRIGAÇÕES DAS PARTES

7.1. São obrigações da Detentora, além das previstas neste edital e na proposta apresentada no certame, as seguintes:

7.1.1. Cumprir fielmente a Ata de forma que os serviços sejam prestados com excelência dentro das condições estabelecidas neste instrumento e também das determinadas pela fiscalização;

7.1.2. Ressarcir a Prefeitura pelos danos causados a esta ou a terceiros, decorrentes de atos praticados por seus empregados/prepostos, obrigando-se a requerer a exclusão da lide, para a Prefeitura, caso esta seja citada para responder a processo judicial que tenha por objetivo danos ou prejuízos de sua responsabilidade;

7.1.3. Recolher os tributos que tenham como base de cálculo o registro de preços, inclusive a contribuição previdenciária de seus empregados/prepostos, autônomos e empresários, comprovando recolhimento desta junto a Prefeitura, se assim requisitado;

7.1.4. Fiscalizar o perfeito cumprimento do contrato, cabendo-lhe o ônus decorrente de qualquer descumprimento, sem prejuízo da fiscalização a ser exercida pela Prefeitura.

7.1.5. Atender as convocações dos órgãos de controle interno para expor os fatos conforme a verdade, prestando as informações que lhe forem solicitadas e colaborar para o esclarecimento dos procedimentos administrativos, sob pena de incorrer em infração contratual.

7.1.6. Entregar junto com o documento fiscal a comprovação do cumprimento da exigência da Lei Municipal n.º 11.730/18.

7.2. São obrigações e responsabilidades da Prefeitura:

7.2.1. Fiscalizar os atos, com base neste edital, de responsabilidade da Detentora de modo a assegurar que sejam realizados de forma satisfatória;

7.2.2. Comunicar à Detentora a ocorrência de qualquer problema que possa influenciar no regular cumprimento da Ata;

7.2.3. Cumprir com as obrigações estabelecidas neste instrumento e seu(s) Anexo(s)

CLÁUSULA 08. DAS CONDIÇÕES DE PAGAMENTO

8.1. O pagamento será feito entre o sétimo e o trigésimo dia, preferencialmente às sextas-feiras, após a entrega dos produtos e a apresentação do documento fiscal, conferido e liberado pelo setor responsável, através de conta bancária devidamente cadastrada na Secretaria da Fazenda, valendo como recibo o comprovante do depósito.



PREFEITURA DE SOROCABA

Secretaria de Administração

- 8.1.1. Caso o Município possua a Nota Fiscal Eletrônica, a Detentora deverá, além do arquivo eletrônico do documento fiscal, encaminhar o mesmo (Nota Fiscal de Serviços) impresso aos cuidados do fiscalizador do contrato ou instrumento equivalente.
- 8.1.2. O arquivo eletrônico do documento fiscal deverá ser enviado para o seguinte e-mail: dcampioni@sorocaba.sp.gov.br e camorais@sorocaba.sp.gov.br.
- 8.1.3. O vencimento do Documento Fiscal dar-se-á somente após cada entrega e não da emissão do mesmo.
- 8.2. O pagamento deverá ser aguardado em carteira, nos termos da Lei Federal n.º 4.320/64.
- 8.3. Deverá constar no documento fiscal o n.º da **CPL 586/2021**, n.º do **empenho**, bem como **Banco**, n.º da **Agência Bancária** e n.º da **Conta Corrente**, sem os quais o pagamento ficará retido por falta de informação fundamental.
- 8.4. Se forem constatados erros no Documento Fiscal, suspender-se-á o prazo de vencimento previsto, voltando o mesmo a ser contado, a partir da apresentação do documento corrigido.
- 8.5. Em caso de solicitação de antecipação de pagamento, do prazo previsto no item 8.1, aprovada pela administração, deverá a Detentora conceder à Prefeitura desconto de 3% (três por cento) sobre o valor da fatura.
- 8.6. Havendo atraso nos pagamentos não decorrente de falhas no cumprimento das obrigações contratuais principais ou acessórias por parte da Contratada, incidirá correção monetária sobre o valor devido na forma da legislação aplicável, bem como juros moratórios, à razão de 0,5% (meio por cento) ao mês, calculados "pró-rata".
- 8.7. A Detentora não poderá suspender o cumprimento de suas obrigações e deverá tolerar os possíveis atrasos de pagamentos, nos termos previstos no art. 78º, inciso XV da Lei Federal n.º 8.666/93.

CLÁUSULA 09. DO CANCELAMENTO DO REGISTRO DE PREÇOS

- 9.1. A presente Ata de Registro de Preços poderá ser cancelada, de pleno direito e por ato unilateral por escrito nos casos de:
 - 9.1.1. DEIXAR de aceitar o contrato ou instrumento equivalente no prazo estabelecido, se a Prefeitura não acatar sua justificativa.
 - 9.1.2. DESCUMPRIR as obrigações constantes do Registro de Preços.
 - 9.1.3. HOVER razões de interesse público, devidamente motivado e justificado pela Prefeitura.
 - 9.1.4. FICAR constatado que a detentora perdeu qualquer das condições de habilitação e qualificação exigidas na licitação.
- 9.2. A Prefeitura comunicará o cancelamento do preço registrado, se ocorrer os casos aqui previstos, pessoalmente ou por correspondência com aviso de recebimento, juntando-se comprovante aos autos.



PREFEITURA DE SOROCABA

Secretaria de Administração

~~537~~
537
GR

- 9.3.** Sendo ignorado, incerto ou inacessível o endereço de qualquer Detentora, a comunicação será feita por publicação no Jornal do Município, por 02 (duas) vezes consecutivas, considerando-se cancelado o preço registrado a partir da data da última publicação.
- 9.4.** Amigavelmente, por acordo entre as partes, reduzida a termo no processo de contratação, desde que haja conveniência para a Prefeitura.
- 9.5.** Judicialmente, nos termos da legislação.

CLÁUSULA 10. DAS MULTAS E SANÇÕES

- 10.1.** Multa de mora de 0,5% (zero vírgula cinco por cento) do valor do contrato ou instrumento equivalente por dia, até 10 (dez) dias de atraso na entrega do produto
- 10.2.** Pelo inadimplemento de qualquer condição ou cláusula, ou pela inexecução total ou parcial, a Prefeitura aplicará as seguintes multas e/ou sanções, de acordo com a infração cometida, sendo garantida a defesa prévia:
- 10.2.1.** Advertência;
- 10.2.2** Multa de 1% (um por cento) do valor do contrato ou instrumento equivalente por dia de atraso, até 10 (dez) dias, pela não substituição do produto que não estiver de acordo com o aqui exigido.
- 10.2.3.** Multa de 1% (um por cento) do valor do contrato ou instrumento equivalente a cada interrupção no fornecimento, até 10 (dez) dias e por até 02 (duas) vezes consecutivas, levando após a rescisão.
- 10.2.4.** Multa de 1% (um por cento) do valor do contrato ou instrumento equivalente por dia, até 10 (dez) dias pelo descumprimento a qualquer outra cláusula
- 10.2.5.** Decorridos os 10 (dez) dias previstos no item 10 e subitens, ou em caso de falta grave ou reincidência dos motivos que levaram a Prefeitura a aplicar as sanções aqui previstas, o contrato ou instrumento equivalente poderá ser rescindido, caso em que será cobrada a multa de 20% (vinte por cento) do valor total.
- 10.2.6.** A recusa da licitante declarada vencedora em assinar o contrato, ou o seu não comparecimento para a assinatura no prazo previsto neste edital, caracterizará o descumprimento integral das obrigações assumidas na proposta, sujeitando-a ao pagamento de multa de 20% (vinte por cento) do valor total.
- 10.2.6.1.** Na hipótese do subitem 10.2.6 a Prefeitura poderá convocar a licitante imediatamente classificada ou revogar a licitação sem que caiba às licitantes, direito a indenização de qualquer espécie (art. 64º e 81º da Lei Federal n.º 8.666/93);
- 10.3.** Aplicam-se a Ata de Registro de Preços e aos contratos decorrentes as sanções estipuladas neste edital e nas Leis Federais n.º 8.666/93 e 10.520/02



PREFEITURA DE SOROCABA

Secretaria de Administração

- 10.4. A rescisão dar-se-á, se ocorrer qualquer das hipóteses previstas no art. 77º e 78º, incisos da Lei Federal n.º 8.666/93 e será formalmente motivado nos autos do processo, assegurado o contraditório e a ampla defesa.
- 10.5. A aplicação das penalidades supramencionadas não exonera à inadimplente de eventual ação por perdas e danos que seu ato ensejar.
- 10.6. Além das multas que serão aplicadas à inadimplente, as irregularidades mencionadas nos itens anteriores serão anotadas na respectiva ficha cadastral.

CLÁUSULA 11. DA FISCALIZAÇÃO

11.1. A Prefeitura designa o(a) Sr.(a) _____ (_____), para representá-la na qualidade de fiscalizador do contrato. O fiscalizador poderá designar outros funcionários para auxiliá-lo no exercício da fiscalização.

11.1.1. Se houver alteração do fiscalizador, o setor responsável deverá comunicar a esta Secretaria.

11.1.1.1. A alteração será formalizada por apostilamento, assinado pelo Secretário da Administração.

11.2. Ao término do contrato, o fiscalizador informará sobre o desempenho da Contratada, por meio do Termo de Recebimento Definitivo e Encerramento do Contrato, cuja finalidade será o fornecimento de Atestado de Capacidade Técnica, que porventura vier a ser solicitado.

CLÁUSULA 12. DA RESCISÃO

12.1. A rescisão dar-se-á se ocorrer qualquer das hipóteses previstas no art. 78º, incisos da Lei Federal n.º 8.666/93.

CLÁUSULA 13. DOS DIREITOS DA ADMINISTRAÇÃO EM CASO DE RESCISÃO

13.1. Em caso de rescisão, a Detentora reconhece integralmente os direitos da Prefeitura previstos no art. 77º e seguintes da Lei Federal n.º 8.666/93, sem prejuízo de indenização por perdas e danos que a rescisão possa acarretar.

CLÁUSULA 14. DA VINCULAÇÃO

14.1. O presente instrumento fica vinculado ao Pregão Presencial n.º 002/2021 (Processo CPL n.º 586/2021) e a proposta da Contratada integram o contrato.

CLÁUSULA 15. DA LEGISLAÇÃO APLICÁVEL

15.1. A presente Ata é regida pelas normas da Lei Federal n.º 8.666/93 e Decreto Municipal n.º 18.475/10, além de, nas omissões, ser subsidiariamente regulado pelos Código Civil e de Defesa do Consumidor.



PREFEITURA DE SOROCABA
Secretaria de Administração

~~32~~
~~11/06~~
538
de

CLÁUSULA 16. CONDIÇÕES DA HABILITAÇÃO

16.1. Fica a Detentora obrigada a manter durante toda a execução desta Ata. todas as condições de habilitação e de qualificação exigidas.

CLÁUSULA 17. DO FORO

17.1. Eleggem o Foro da Comarca de Sorocaba para solução de quaisquer dúvidas oriundas do presente contrato.

E, por estar assim justo e contratado, assinam o presente instrumento em 02 (duas) vias de igual teor e forma e na presença de 02 (duas) testemunhas que a tudo viram e assistiram, para fins e efeitos legais.

Palácio dos Tropeiros "Dr. José Theodoro Mendes", em _____ de _____ de _____, 368º ano da Fundação de Sorocaba.

.....
PREFEITO

.....
DETENTORA

Testemunhas:

EM BRANCO

EM BRANCO

ANEXO I

Secretaria da Educação

Centro de Referência em Educação "Dom José Lambert"
 Rua Arthur Calдини, 211 – Jardim Saira – CEP 18085-050 – Sorocaba – SP
 Fone: (15) 3228-9500 / 3228-9501
educacao@sorocaba.sp.gov.br

ANEXO I – TERMO DE REFERÊNCIA

OBJETO: REGISTRO DE PREÇOS PARA AQUISIÇÃO DE VESTUÁRIO E ACESSÓRIOS PARA REDE MUNICIPAL DA EDUCAÇÃO.

JUSTIFICATIVA DA CONTRATAÇÃO:

A presente licitação se faz necessária diante da necessidade de assegurar a manutenção das atividades da Administração Pública Municipal, com o fornecimento de vestuário para atender as demandas da Secretaria da Educação.

Considerando que, as diferenças sociais são acentuadas pelo baixo poder aquisitivo das classes menos favorecidas, atendidas pelas escolas da Rede Municipal de Ensino, visando aperfeiçoar suas ações frente às demandas da sociedade e as contradições sociais que assolam nosso município, se faz necessário a aquisição de uniformes escolares pela Secretaria da Educação para os estudantes da rede pública, a serem utilizados no ano letivo de 2022.

Visa padronizar a vestimenta dos estudantes da Rede Municipal de Ensino de SOROCABA-SP para possibilitar a imediata identificação visual e a garantia de segurança no reconhecimento das crianças, seja em ambiente interno ou externo à unidade escolar.

Além da segurança, o uso do uniforme auxilia na promoção do desenvolvimento dos estudantes, possibilitando a igualdade social, independente das condições financeiras das famílias.

Nesta perspectiva, o uso do uniforme é condição imprescindível para salvaguardar nossos estudantes no trajeto de ida e volta de sua residência para a escolar, bem como nas apresentações de eventuais atividades complementares.

LOTE 01		
ITEM	QTD	DESCRIÇÃO DO ITEM
1	200.000	01 un - Jaqueta - Especificações conforme termo de referência.
		01 un - Calça - Especificações conforme termo de referência.
		01 un - Bermuda Masculino ou Short Saia - Especificações conforme termo de referência.
		02 un - Camiseta Manga Curta - Especificações conforme termo de referência.
		01 un - Camiseta Regata - Especificações conforme termo de referência.
		01 un - Camiseta Manga Longa - Especificações conforme termo de referência.
LOTE 02		
ITEM	QTD	DESCRIÇÃO DO ITEM
1	90.000	01 Par – TÊNIS ESCOLAR – COM VELCRO - Especificações conforme termo de referência.
2	110.000	01 Par – TÊNIS ESCOLAR - Especificações conforme termo de referência.

Centro de Referência em Educação "Dom José Lambert"
 Rua Arthur Calдини, 211 – Jardim Saira – CEP 18085-050 – Sorocaba – SP
 Fone: (15) 3237-9080 / 9081
 E-mail: educacao@sorocaba.sp.gov.br

Secretaria da Educação

Centro de Referência em Educação "Dom José Lambert"
Rua Artur Caldini, 211 – Jardim Saira – CEP 18085-050 – Sorocaba – SP
Fone: (15) 3228-9500 / 3228-9501
educacao@sorocaba.sp.gov.br

LOTE 03		
ITEM	QTD	DESCRIÇÃO DO ITEM
1	90.000	01 un - MOCHILA ESCOLAR 340(A) X 290(L) X 130(P) MM
2	60.000	01 un - MOCHILA ESCOLAR C/ CARRINHO 420(A) X 320(L) X 210(P) MM
3	50.000	01 un - MOCHILA ESCOLAR 400(A) X 300(L) X 140(P) MM

Observação:
A Secretaria Municipal da Educação tem a informar que: as planilhas contendo os tamanhos e quantidades dos kits, discriminados por unidade escolar, serão encaminhadas posteriormente à empresa vencedora do certame.

Subitem 1.1 - JAQUETA**JAQUETA ESCOLAR**

- DESCRIÇÃO: Confeccionada em malha, composição 55,10% poliéster e 44,90% algodão, fio oval, com gramatura de 290g/m², com espessura de 0,82 mm.

A jaqueta deverá ter mangas retas, punhos do mesmo tecido do corpo da jaqueta e bolsos internos tipo faca, com viés vermelho e amarelo de ambos os lados medindo 0,5 cm sendo a composição do viés 100% poliéster, gramatura 105 g/m², conforme layout. O fechamento será feito com zíper de nylon destacável na cor branca. A jaqueta deverá ser toda costurada internamente com máquina overloque nas laterais, ombros, mangas, gola e bolsos.

O zíper e a parte externa da gola devem ser rebatidos com máquina reta com largura de 1,0 cm. A barra da jaqueta deverá ser rebatida em máquina reta com largura de 2,0 cm.

Centro de Referência em Educação "Dom José Lambert"
Rua Arthur Caldini, 211 – Jardim Saira – CEP 18085-050 – Sorocaba – SP
Fone: (15) 3237-9080 / 9081
E-mail: educacao@sorocaba.sp.gov.br

540
92540
92**Secretaria da Educação**

Centro de Referência em Educação "Dom José Lambert"

Rua Arthur Caldini, 211 - Jardim Saira - CEP 18085-050 - Sorocaba - SP

Fone: (15) 3228-9500 / 3228-9501

educacao@sorocaba.sp.gov.br

Na frente da jaqueta, no lado esquerdo, na altura do peito, deverá ser aplicado o brasão do município colorido, com as medidas de: brasão 8 cm de largura, sendo esse aplicado pelo processo de impressão automática de tinta. A tolerância de variação na gramatura poderá ser de até 5%; e nas medidas de até 1,0 cm. A linha utilizada para a confecção é 100% poliéster nº120.

- COR DE REFERÊNCIA: Pantone 19-3920 TPX (azul marinho). ✓
- TAMANHO: A ser definido pelo setor solicitante.
- ETIQUETA: No meio da costa, na parte interna, deverá ser costurada uma etiqueta em tecido tipo TNT, na cor branca, com os caracteres tipográficos dos indicativos na cor preta, devendo ser uniformes e informar a razão social, CNPJ, composição do tecido, símbolos de lavagem, tamanho, ano e país de fabricação.
- EMBALAGEM: Todas as peças deverão ser embaladas separadamente em sacos plásticos transparentes. A peça deverá estar isenta de qualquer defeito que comprometa a sua apresentação.
- AMOSTRA: Juntamente à amostra, deverá apresentar laudos do tecido principal e dos forros emitidos por laboratório de análise têxtil acreditado pelo INMETRO.
- NORMAS EXIGIDAS:
 - Espessura de material Têxtil - ABNT NBR 13371:2005; ✓
 - Resistência ao Estouro de malhas - ABNT NBR 13384:1995; ✓
 - Gramatura de tecidos planos e malhas - ABNT NBR 10591:2008; ✓
 - Título do Fio em amostras reduzidas - ABNT NBR 13216:1994; ✓
 - Estrutura de malhas - ABNT NBR 13462:1995; ✓
 - Solidez de Cor à Lavagem Doméstica e Comercial - ABNT NBR ISO 105-C06:2010; ✓
 - Solidez da Cor à Ação do Ferro de Passar à Quente - ABNT NBR ISO 105-X11:2018; ✓
 - Solidez da Cor à Luz artificial (Xenônio) - Avaliação com Escala Azul - ABNT NBR ISO 105-B02:2019; ✓
 - Solidez da Cor ao Suor - ABNT NBR ISO 105-E04:2014; ✓
 - Solidez da Cor à Água - ABNT NBR ISO 105-E01:2014; ✓
 - Solidez da Cor à Fricção - ABNT NBR ISO 105-X12:2019; ✓
 - Solidez da Cor a Ácidos e Alcalis - AATCC 6:2011; ✓
 - Análise Qualitativa e Quantitativa - ABNT NBR 13538:1995 e ABNT NBR 11914:1992; ✓
 - Determinação da Elasticidade e Alongamento - ABNT NBR 12960:1993; ✓
 - % Perda de Fibrila (03 lavagens e 03 secagens); ✓
 - Hidrofilidade - ABNT NBR 12853:1993; ✓
 - Varredura de metais em materiais têxteis - ICP-OES; ✓
 - Medição de Cor com Espectrofotômetro (Delta E) por cor - ABNT NBR ISO 105-j03:2010; ✓
 - Pantone; ✓
 - Análise qualitativa e quantitativa de fibras - normas 20:2013 e 20a:2014 da AATCC; ✓
 - Forma Geométrica do fio de fibras sintéticas; ✓
 - 0% de umidade; ✓
 - Gramatura de tecidos planos e malhas - norma: ABNT NBR 10591/2008. ✓

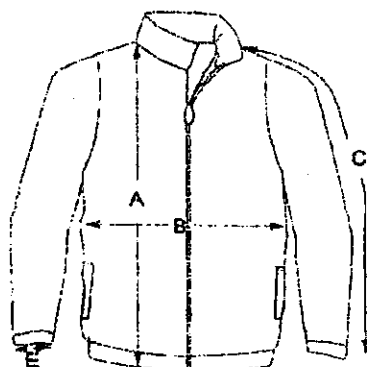

MEIDAS (CM)	1	2	3	4	6	8	10	12	14	16	P	M	G	GG	XG	XXG
Altura	31,0	44,8	37,0	50,0	53,0	55,0	59,0	62,0	65,0	68,0	71,0	75,0	78,0	82,0	85,0	88,0
Largura	34,0	33,0	35,0	37,0	39,0	42,0	44,0	43,0	47,0	49,0	53,0	53,0	57,0	59,0	61,0	63,0
Comprimento da Manga sem o punho	34,0	31,0	40,0	43,0	46,0	51,0	56,0	60,0	64,0	68,0	69,0	71,0	75,0	77,0	78,5	80,5
Abertura da Manga	8,9	8,0	8,0	8,8	9,0	8,8	10,0	10,0	10,0	11,0	11,0	11,0	11,8	11,0	12,0	13,0

Centro de Referência em Educação "Dom José Lambert"

Rua Arthur Caldini, 211 - Jardim Saira - CEP 18085-050 - Sorocaba - SP

Fone: (15) 3237-9080 / 9081

E-mail: educacao@sorocaba.sp.gov.br

X

Secretaria da Educação

Centro de Referência em Educação "Dom José Lambert"
 Rua Artur Caldini, 211 – Jardim Saira – CEP 18085-050 – Sorocaba – SP
 Fone: (15) 3228-9500 / 3228-9501
educacao@sorocaba.sp.gov.br

Subitem 1.2 - CALÇA

- DESCRIÇÃO: Confeccionada em malha, composição 62,30% poliéster e 37,70% algodão, fio oval, com gramatura de 290g/m², com espessura de 0,74 mm. Nas laterais da calça, deverá ter um viés vermelho e um amarelo de 0,5 cm de ambos os lados, sendo a composição do viés 100% poliéster, gramatura 105 g/m² conforme layout. Na frente da calça, no lado esquerdo, deverá ser aplicado o brasão do município colorido, com as medidas de: brasão 8 cm de largura, sendo esse aplicado pelo processo de impressão automática de tinta. Na cintura deverá possuir elástico com largura de 4,0 cm, embutido e rebatido com máquina de quatro agulhas ponto corrente. Na parte de trás, do lado direito deverá ser costurado um bolso, no mesmo tecido do corpo da calça, com máquina reta, medindo 12 cm de altura por 12 cm de largura (graduação para cada tamanho). Deverá ser costurada internamente com máquina overloque. As barras deverão ser rebatidas com máquina galoneira de duas agulhas com largura de 2,0 cm. A tolerância de variação na gramatura poderá ser de até 5%; e nas medidas de até 1,0 cm. A linha utilizada para a confecção é 100% poliéster nº120.

- COR DE REFERÊNCIA: Pantone 19-3920 TPX (azul marinho).

- TAMANHO: A ser definido pelo setor solicitante.

- ETIQUETA: Na parte interna do gancho da costa, deve ser costurada uma etiqueta em tecido tipo TNT, na cor branca, com os caracteres tipográficos dos indicativos na cor preta, devendo ser uniformes e informar a razão social, CNPJ, composição do tecido, símbolos de lavagem, tamanho, ano e país de fabricação.

EMBALAGEM: Todas as peças deverão ser embaladas separadamente em sacos plásticos transparentes. A peça deverá estar isenta de qualquer defeito que comprometa a sua apresentação.

- AMOSTRA: Juntamente à amostra, deverá apresentar laudos do tecido principal e dos forros emitidos por laboratório de análise têxtil acreditado pelo INMETRO.

- NORMAS EXIGIDAS:

- Espessura de material Têxtil - ABNT NBR 13371:2005; ✓
- Resistência ao Estouro de malhas - ABNT NBR 13384:1995; ✓
- Gramatura de tecidos planos e malhas - ABNT NBR 10591:2008; ✓
- Título do Fio em amostras reduzidas - ABNT NBR 13216:1994; ✓
- Estrutura de malhas - ABNT NBR 13462:1995; ✓
- Solidez de Cor à Lavagem Doméstica e Comercial - ABNT NBR ISO 105-C06:2010; ✓
- Solidez da Cor à Ação do Ferro de Passar à Quente - ABNT NBR ISO 105-X11:2018; ✓
- Solidez da Cor à Luz artificial (Xenônio) - Avaliação com Escala Azul - ABNT NBR ISO 105-B02:2019; ✓
- Solidez da Cor ao Suor - ABNT NBR ISO 105-E04:2014; ✓
- Solidez da Cor à Água - ABNT NBR ISO 105-E01:2014; ✓

Centro de Referência em Educação "Dom José Lambert"
 Rua Arthur Caldini, 211 – Jardim Saira – CEP 18085-050 – Sorocaba – SP
 Fone: (15) 3237-9080 / 9081
 E-mail: educacao@sorocaba.sp.gov.br

58

Secretaria da Educação

Centro de Referência em Educação "Dom José Lambert"

Rua Artur Calchini, 211 – Jardim Saira – CEP 18085-050 – Sorocaba – SP

Fone: (15) 3228-9500 / 3228-9501

educacao@sorocaba.sp.gov.br

- Solidez da Cor à Fricção - ABNT NBR ISO 105-X12:2019; ✓
- Solidez da Cor a Ácidos e Alcalis - AATCC 6:2011; ✓
- Análise Qualitativa e Quantitativa - ABNT NBR 13538:1995 e ABNT NBR 11914:1992; ✓
- Forma Geométrica do Fio de Fibras Sintéticas;
- % de Umidade; ✓
- Determinação da Elasticidade e Alongamento - ABNT NBR 12960:1993; ✓
- % Perda de Fibrila (03 lavagens e 03 secagens); ✓
- Hidrofilidade - ABNT NBR 12853:1993; ✓
- Varredura de metais em materiais têxteis - ICP-OES; ✓
- Medição de Cor com Espectrofotômetro (Delta E) por cor - ABNT NBR ISO 105-j03:2010; ✓
- Patitone. ✓
- Análise qualitativa e quantitativa de fibras - normas 20:2013 e 20a:2014 da AATCC. ✓

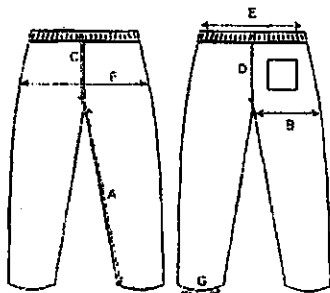

MEDIDAS (CM)	1	2	3	4	6	8	10	12	14	16	P	M	G	GG	XG	XXG
a) Entrepernas	44,0	46,0	48,0	50,0	52,0	56,0	58,0	63,0	66,0	67,5	73,0	76,0	79,0	82,0	84,0	86,0
b) Coxar	21,0	22,5	23,0	23,5	24,5	25,5	26,5	27,5	28,5	29,5	31,5	32,5	33,5	34,5	35,5	36,5
c) Gancho Dianteiro	18,5	19,5	20,5	21,0	22,0	23,5	24,5	25,5	27,0	28,0	28,5	29,5	31,0	32,0	33,0	34,0
d) Gancho Traseiro	22,5	23,5	24,5	25,0	26,0	28,0	28,5	30,0	31,0	32,0	33,0	34,0	35,0	36,5	37,5	38,5
e) Cintura	22,0	23,0	23,5	24,0	25,0	26,0	27,0	28,0	29,0	31,0	33,0	35,0	36,0	37,0	38,0	39,0
f) Quadril	37,0	39,0	39,5	40,5	42,0	43,5	45,0	47,0	48,5	50,0	53,5	55,0	57,0	58,5	60,0	61,5
g) Abertura da Perna	13,0	14,0	14,5	15,0	16,0	17,0	18,0	19,0	20,0	21,0	24,0	25,0	26,0	27,0	28,0	29,0

Subitem 1.3 - BERMUDA MASCULINO



- **DESCRIÇÃO:** Confeccionada em malha, composição 62,30% poliéster e 37,70% algodão, fio oval, com gramatura de 290 g/m², com espessura de 0,74 mm. Nas laterais da bermuda, deverá ter um viés vermelho e um amarelo de 0,5 cm de ambos os lados, sendo a composição do viés 100% poliéster, gramatura 105 g/m², conforme layout. Na frente da bermuda, no lado esquerdo, deverá ser aplicado o brasão do município colorido, com as medidas de: brasão 8 cm de largura, sendo esse aplicado pelo processo de impressão automática de tinta. Na cintura deverá possuir elástico com largura de 4,0 cm, embutido e rebatido com

Centro de Referência em Educação "Dom José Lambert"

Rua Arthur Calchini, 211 – Jardim Saira – CEP 18085-050 – Sorocaba – SP

Fone: (15) 3237-9080 / 9081

E-mail: educacao@sorocaba.sp.gov.br

Handwritten signature or mark.

Secretaria da Educação

Centro de Referência em Educação "Dom José Lambert"

Rua Artur Caldini, 211 – Jardim Saira – CEP 18085-050 – Sorocaba – SP

Fone: (15) 3228-9500 / 3228-9501

educacao@sorocaba.sp.gov.br

máquina de quatro agulhas ponto corrente. Na parte de trás, do lado direito, deverá ser costurado um bolso, no mesmo tecido do corpo da bermuda, com máquina reta, medindo 12 cm de altura por 12 cm de largura. Deverá ser costurada internamente com máquina overlock. As barras deverão ser rebatidas com máquina galoneira de duas agulhas com largura de 2,0 cm. A tolerância de variação na gramatura poderá ser de até 5%; e nas medidas de até 1,0 cm. A linha utilizada para a confecção é 100% poliéster nº 120.

- COR DE REFERÊNCIA: Pantone 19-3920 TPX (azul marinho). ✓

- TAMANHO: A ser definido pelo setor solicitante.

- ETIQUETA: Na parte interna do gancho da costa deve ser costurada uma etiqueta em tecido tipo TNT, na cor branca, com os caracteres tipográficos dos indicativos na cor preta, devendo ser uniformes e informar a razão social, CNPJ, composição do tecido, símbolos de lavagem, tamanho, ano e país de fabricação.

- EMBALAGEM: Todas as peças deverão ser embaladas separadamente em sacos plásticos transparentes. A peça deverá estar isenta de qualquer defeito que comprometa a sua apresentação.

- AMOSTRA: Juntamente à amostra, deverá apresentar laudos do tecido principal e dos forros emitidos por laboratório de análise têxtil acreditado pelo INMETRO.

- NORMAS EXIGIDAS:

- Espessura de material Têxtil - ABNT NBR 13371:2005; ✓

- Resistência ao Estouro de malhas - ABNT NBR 13384:1995; ✓

- Gramatura de tecidos planos e malhas - ABNT NBR 10591:2008; ✓

- Título do Fio em amostras reduzidas - ABNT NBR 13216:1994; ✓

- Estrutura de malhas - ABNT NBR 13462:1995; ✓

- Solidez de Cor à Lavagem Doméstica e Comercial - ABNT NBR ISO 105-C06:2010; ✓

- Solidez da Cor à Ação do Ferro de Passar à Quente - ABNT NBR ISO 105-X11:2018; ✓

- Solidez da Cor à Luz artificial (Xenônio) - Avaliação com Escala Azul - ABNT NBR ISO 105-B02:2019; ✓

- Solidez da Cor ao Suor - ABNT NBR ISO 105-E04:2014; ✓

- Solidez da Cor à Água - ABNT NBR ISO 105-E01:2014; ✓

- Solidez da Cor à Fricção - ABNT NBR ISO 105-X12:2019; ✓

- Solidez da Cor a Ácidos e Alcalis - AATCC 6:2011; ✓

- Análise Qualitativa e Quantitativa - ABNT NBR 13538:1995 e ABNT NBR 11914:1992; ✓

- Forma Geométrica do Fio de Fibras Sintéticas; ✓

- % de Umidade; ✓

- Determinação da Elasticidade e Alongamento - ABNT NBR 12960:1993; ✓

- % Perda de Fibrila (03 lavagens e 03 secagens); ✓

- Hidrofilidade - ABNT NBR 12853:1993; ✓

- Varredura de metais em materiais têxteis - ICP-OES; ✓

- Medição de Cor com Espectrofotômetro (Delta E) por cor - ABNT NBR ISO 105-j03:2010; ✓

- Pantone; ✓

- Análise qualitativa e quantitativa de fibras - normas 20:2013 e 20a:2014 da AATCC. ✓

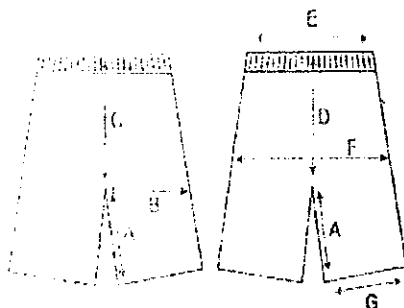

MEASURAS (CM)	1	2	3	4	6	8	10	12	14	16	P	M	G	GG	XG	XXG
a) Entre Pernas	15,5	15,5	15,5	15,5	15,5	18,0	19,0	19,0	21,0	22,0	23,0	24,0	25,0	26,0	27,0	28,0
b) Coxas	21,5	22,5	23,0	23,5	24,5	25,5	26,5	27,5	28,5	29,5	31,5	32,5	33,5	34,5	35,5	36,5
c) Gancho Dianteiro	23,0	22,0	21,5	21,0	22,0	24,0	25,0	26,0	27,0	28,0	29,0	30,0	31,0	32,0	32,0	32,0
d) Gancho Traseiro	25,0	25,0	25,0	25,0	25,0	27,5	28,5	30,0	31,0	32,0	33,0	34,0	35,0	36,0	37,0	38,5
e) Cintura	22,0	23,0	23,5	24,0	25,0	26,0	27,0	28,0	29,0	31,0	33,0	35,0	36,0	37,0	38,0	39,0
f) Quadril	35,5	37,5	38,5	39,5	41,0	42,0	44,0	45,5	47,0	49,0	52,5	54,0	56,5	58,0	60,0	61,5
g) Abertura da Perna	20,0	21,0	21,5	22,0	23,0	24,0	25,0	26,0	27,0	28,0	30,0	32,0	33,0	34,0	35,0	36,0

Centro de Referência em Educação "Dom José Lambert"

Rua Arthur Caldini, 211 – Jardim Saira – CEP 18085-050 – Sorocaba – SP

Fone: (15) 3237-9080 / 9081

E-mail: educacao@sorocaba.sp.gov.br

542
8

309
55

Secretaria da Educação

Centro de Referência em Educação "Dom José Lambert"
Rua Artur Caldini, 211 – Jardim Saira – CEP 18085-050 – Sorocaba – SP
Fone: (15) 3228-9500 / 3228-9501
educacao@sorocaba.sp.gov.br

SHORT SAIA

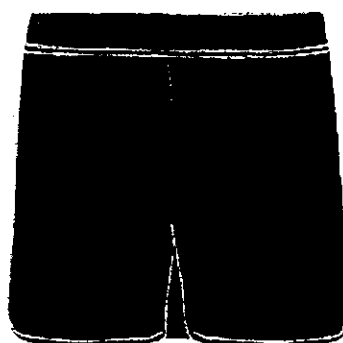

- **DESCRIÇÃO:** Confeccionada em malha, composição 62,30% poliéster e 37,7% algodão, fio oval, com gramatura de 290 g/m², com espessura de 0,74 mm. Na parte da frente da saia no lado direito deverá ter um viés vermelho e um amarelo sendo a composição do viés 100% poliéster, gramatura 105 g/m², conforme layout. Na parte traseira da cintura, deve possuir um elástico com largura de 4 cm embutido e rebatido com máquina de quatro agulhas ponto corrente, e ainda na parte de trás, deverá ser costurado um bolso, no mesmo tecido do corpo da bermuda, com máquina reta, medindo 12 cm de altura por 12 cm de largura. Na frente da saia, no lado direito, deverá ser aplicado o brasão do município colorido, com as medidas de: brasão 8 cm de largura, sendo esse aplicado pelo processo de impressão automática de tinta. Na parte frontal da cintura deve ser costurado um cós com 3 cm de largura em máquina overloque, deve ser costurado e sobreposto ao short, uma saia que será presa na lateral direita e solta na lateral esquerda. As barras do short-saia deverão ser rebatidas com máquina galoneira de duas agulhas com largura de 2,0 cm. O short-saia deverá ser costurado internamente com máquina overloque. A tolerância de variação na gramatura poderá ser de até 5%; e nas medidas de até 1,0 cm. A linha utilizada para a confecção é 100% poliéster nº120.
- **COR DE REFERÊNCIA:** Pantone 19-3920 TPX (azul marinho).
- **TAMANHO:** A ser definido pelo setor solicitante.
- **ETIQUETA:** Na parte interna do gancho da costa, deve ser costurada uma etiqueta em tecido tipo TNT, na cor branca, com os caracteres tipográficos dos indicativos na cor preta, devendo ser uniformes e informar a razão social, CNPJ, composição do tecido, símbolos de lavagem, tamanho, ano e país de fabricação.
- **EMBALAGEM:** Todas as peças deverão ser embaladas separadamente em sacos plásticos transparentes. A peça deverá estar isenta de qualquer defeito que comprometa a sua apresentação.
- **AMOSTRA:** Juntamente à amostra, deverá apresentar laudos do tecido principal e dos forros emitidos por laboratório de análise têxtil acreditado pelo INMETRO.
- **NORMAS EXIGIDAS:**
 - Espessura de material Têxtil - ABNT NBR 13371:2005; ✓
 - Resistência ao Estouro de malhas - ABNT NBR 13384:1995; ✓
 - Gramatura de tecidos planos e malhas - ABNT NBR 10591:2008; ✓
 - Título do Fio em amostras reduzidas - ABNT NBR 13216:1994; ✓
 - Estrutura de malhas - ABNT NBR 13462:1995; ✓
 - Solidez de Cor à Lavagem Doméstica e Comercial - ABNT NBR ISO 105-C06:2010; ✓
 - Solidez da Cor à Ação do Ferro de Passar à Quente - ABNT NBR ISO 105-X11:2018; ✓
 - Solidez da Cor à Luz artificial (Xenônio) - Avaliação com Escala Azul - ABNT NBR ISO 105-B02:2019; ✓
 - Solidez da Cor ao Suor - ABNT NBR ISO 105-E04:2014; ✓
 - Solidez da Cor à Água - ABNT NBR ISO 105-E01:2014; ✓
 - Solidez da Cor à Fricção - ABNT NBR ISO 105-X12:2019; ✓
 - Solidez da Cor à Ácidos e Alcalis - AATCC 6:2011; ✓

Centro de Referência em Educação "Dom José Lambert"
Rua Arthur Caldini, 211 – Jardim Saira – CEP 18085-050 – Sorocaba – SP
Fone: (15) 3237-9080 / 9081
E-mail: educacao@sorocaba.sp.gov.br

X

Secretaria da Educação

Centro de Referência em Educação "Dom José Lambert"
Rua Artur Caldini, 211 – Jardim Saira – CEP 18085-050 – Sorocaba – SP
Fone: (15) 3228-9500 / 3228-9501
educacao@sorocaba.sp.gov.br

- Análise Qualitativa e Quantitativa - ABNT NBR 13538:1995 e ABNT NBR 11914:1992; ✓
- Forma Geométrica do Fio de Fibras Sintéticas; ✓
- % de Unidade; ✓
- Determinação da Elasticidade e Alongamento - ABNT NBR 12960:1993; ✓
- % Perda de Fibrila (03 lavagens e 03 secagens); ✓
- Hidrofilidade - ABNT NBR 12853:1993; ✓
- Varredura de metais em materiais têxteis - ICP-OES; ✓
- Medição de Cor com Espectrofotômetro (Delta E) por cor - ABNT NBR ISO 105-j03:2010; ✓
- Pantone; ✓
- Análise qualitativa e quantitativa de fibras - normas 20:2013 e 20a:2014 da AATCC. ✓

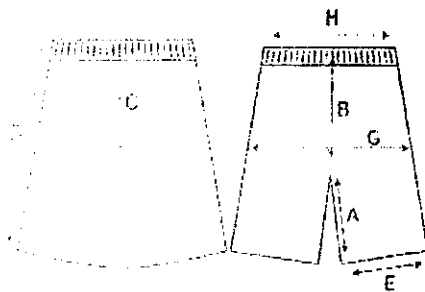

MEDIDAS (CM)	1	2	3	4	6	8	10	12	14	16	P	M	G	GG	XG	KXG
A) Entre Pernas	7,0	8,0	8,5	9,0	10,0	11,0	12,0	12,5	13,0	14,0	15,0	16,5	17,5	18,5	19,5	20,5
B) Gancho Traseiro	22,0	23,0	23,5	24,0	25,0	26,0	27,0	27,5	28,0	29,0	30,5	31,5	32,5	33,5	34,5	35,5
C) Gancho Dianteiro	19,0	19,5	19,5	19,5	20,0	20,5	21,0	21,5	22,0	22,5	23,5	24,0	25,0	26,0	27,0	28,0
D) Altura saia	24,5	26,5	27,5	28,5	30,5	33,0	35,0	37,0	39,0	41,0	43,0	45,0	47,0	49,0	51,0	53,0
E) Abertura da Perna	19,0	20,0	20,5	21,0	22,0	23,0	24,0	25,0	26,0	27,0	28,0	29,0	30,0	31,0	32,0	33,0
F) Coxa	21,0	22,0	22,5	23,0	24,0	25,0	26,0	27,0	28,0	29,0	30,0	30,5	31,5	32,5	33,5	34,5
G) Quadril	37,5	39,5	40,5	41,5	43,0	45,0	47,0	49,0	51,0	52,5	54,5	56,5	58,5	60,0	62,0	64,0
H) Cintura	21,0	22,0	22,5	23,0	24,0	25,0	26,0	27,0	28,0	29,0	32,0	33,0	34,0	35,0	36,0	37,0

Subitem 1.4 - CAMISETA MANGA CURTA

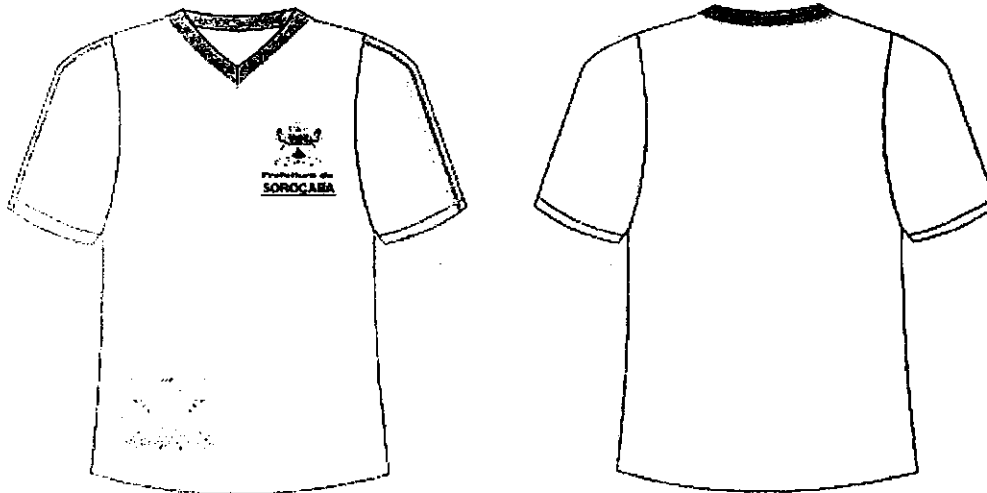

- DESCRIÇÃO: Camiseta de mangas curtas, confeccionada em estrutura meia malha, tecido principal na cor branco, composição mínima de 65,80% poliéster / 34,20% viscose, gramatura de 180 g/m², fiação do tipo vortex. Mangas retas, em estrutura meia malha na mesma composição do tecido principal, com viés na cor vermelha e amarelo de 0,5 cm de ambos os lados sendo a composição de 100% poliéster, gramatura 105 g/m², conforme layout. A gola deverá ser em ribana 1x1, com a composição de 66% Poliéster, 32,33% Viscose e 1,67% Elastano, com gramatura de 280 g/m², na cor vermelha, com largura de 2,0 cm; devendo a

Centro de Referência em Educação "Dom José Lambert"
Rua Arthur Caldini, 211 – Jardim Saira – CEP 18085-050 – Sorocaba – SP
Fone: (15) 3237-9080 / 9081
E-mail: educacao@sorocaba.sp.gov.br

543
 9
 308
 310
 312

Secretaria da Educação

Centro de Referência em Educação "Dom José Lambert"
 Rua Artur Caldini, 211 – Jardim Saira – CEP 18085-050 – Sorocaba – SP
 Fone: (15) 3228-9500 / 3228-9501
educacao@sorocaba.sp.gov.br

gola ser única em modelo "V", entre a gola e o corpo da camiseta, deverá ser embutido um vivo na cor amarelo, com 0,5 cm acabado. Na frente da camiseta, no lado esquerdo, na altura do peito, deverá ser aplicado o brasão do município colorido, com as medidas de: brasão 8 cm de largura, sendo esse aplicado pelo processo de impressão automática de tinta, e na parte frontal inferior o brasão do município na cor cinza claro fabricado através do processo de estampa cilíndrica. As barras do corpo e das mangas devem ser rebatidas com largura de 2,0 cm e costuradas em máquina galoneira de duas agulhas. Deve ser costurada internamente com máquina overloque. Na parte traseira interna da gola deve ser aplicado um viés do mesmo tecido do corpo da camiseta, costurado e rebatido em máquina reta. A tolerância de variação na gramatura poderá ser de até 5%; e nas medidas de até 1,0 cm. A linha utilizada para a confecção é 100% poliéster nº 120.

- COR DE REFERÊNCIA: branca. ✓
- TAMANHO: A ser definido pelo setor solicitante.
- ETIQUETA: No meio da parte traseira interna da gola, deverá ser costurada uma etiqueta em tecido tipo TNT, na cor branca, com os caracteres tipográficos dos indicativos na cor preta, devendo ser uniformes e informar a razão social, CNPJ, composição do tecido, símbolos de lavagem, tamanho, ano e país de fabricação.
- EMBALAGEM: Todas as peças deverão ser embaladas separadamente em sacos plásticos transparentes. A peça deverá estar isenta de qualquer defeito que comprometa a sua apresentação. .
- AMOSTRA: Juntamente à amostra, deverá apresentar laudos do tecido principal e dos forros emitidos por laboratório de análise têxtil acreditado pelo INMETRO.
- NORMAS EXIGIDAS:
 - Gramatura de tecidos planos e malhas - ABNT NBR 10591:2008; ✓
 - Título do Fio em amostras reduzidas - ABNT NBR 13216:1994; ✓
 - Estrutura de malhas - ABNT NBR 13462:1995; ✓
 - Solidez de Cor à Lavagem Doméstica e Comercial - ABNT NBR ISO 105-C06:2010; ✓
 - Solidez da Cor ao Suor - ABNT NBR ISO 105-E04:2014; ✓
 - Solidez da Cor à Fricção - ABNT NBR ISO 105-X12:2019; ✓
 - Análise Qualitativa e Quantitativa - ABNT NBR 13538:1995 e ABNT NBR 11914:1992; ✓
 - Pilling (Método Martindale) - ISSO 12945-2:2000; ✓
 - Sistema de Formação do Fio; ✓
 - Medição de cor com Espectrofotômetro (Índice de Brancura) por cor - ABNT NBR ISSO 105-J02:2011; ✓
 - Análise qualitativa e quantitativa de fibras - normas 20:2013 e 20a:2014 da AATCC; ✓
 - Análise Qualitativa e Quantitativa - ABNT NBR 13538:1995 e ABNT NBR 11914:1992. ✓

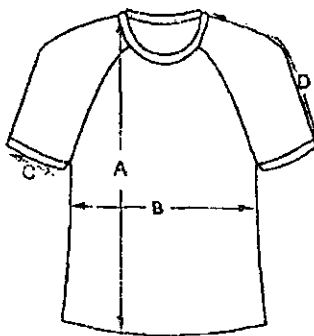

MEDIDAS (CM)	1	2	3	4	6	8	10	12	14	16	P	M	G	GG	XG	XXG
Altura	36,0	40,0	41,5	43,0	47,0	51,0	55,0	59,0	63,0	65,0	69,0	72,0	75,0	78,0	81,0	84,0
Largura	31,0	33,0	34,0	35,0	38,0	40,0	41,0	43,0	44,0	46,0	47,0	50,0	52,0	54,0	56,0	58,0
Abertura de Manga	16,0	16,5	16,5	17,0	17,5	18,0	18,0	18,0	18,0	17,0	17,0	18,0	19,0	20,0	21,0	22,0
Comprimento de Manga	18,0	21,5	22,5	23,5	25,5	26,0	29,0	31,0	32,5	34,0	37,0	39,0	41,0	43,0	45,0	47,0

Centro de Referência em Educação "Dom José Lambert"
 Rua Arthur Caldini, 211 – Jardim Saira – CEP 18085-050 – Sorocaba – SP
 Fone: (15) 3237-9080 / 9081
 E-mail: educacao@sorocaba.sp.gov.br

8

Secretaria da Educação

Centro de Referência em Educação "Dom José Lambert"
Rua Artur Caldini, 211 – Jardim Saira – CEP 18085-050 – Sorocaba – SP
Fone: (15) 3228-9500 / 3228-9501
educacao@sorocaba.sp.gov.br

Subitem 1.5 - CAMISETA REGATA



- DESCRIÇÃO: Camiseta regata, confeccionada em estrutura meia malha, tecido principal na cor branco, composição mínima de 65,80% poliéster / 34,20% viscose, gramatura de 180 g/m², fição do tipo vortex. A gola e a cava da camiseta deverá ser em ribana 1x1, com a composição de 66% Poliéster, 32,33% Viscose e 1,67% Elastano, com gramatura de 280 g/m², na cor vermelho, com largura de 2,0 cm; devendo a gola ser única em modelo "V", entre a gola e o corpo da camiseta, deverá ser embutido um vivo na cor amarelo, com 0,5 cm acabado, entre a cava e o corpo também deverá ser embutido um vivo na cor amarelo, com 0,5 cm acabado, conforme layout. Na frente da camiseta, no lado esquerdo, na altura do peito, deverá ser aplicado o brasão do município colorido, com as medidas de: brasão 8 cm de largura sendo esse aplicado pelo processo de impressão automática de tinta, e na parte frontal inferior o brasão do município na cor cinza claro fabricado através do processo de estampa cilíndrica. As barras do corpo deve ser rebatida com largura de 2,0 cm e costuradas em máquina galoneira de duas agulhas. Deve ser costurada internamente com máquina overloque. Na parte traseira interna da gola deve ser aplicado um viés do mesmo tecido do corpo da camiseta, costurado e rebatido em máquina reta. A tolerância de variação na gramatura poderá ser de até 5%; e nas medidas de até 1,0 cm. A linha utilizada para a confecção é 100% poliéster nº 120.
- COR DE REFERÊNCIA: branca.
- TAMANHO: A ser definido pelo setor solicitante.
- ETIQUETA: No meio da parte traseira interna da gola, deverá ser costurada uma etiqueta em tecido tipo TNT, na cor branca, com os caracteres tipográficos dos indicativos na cor preta, devendo ser uniformes e informar a razão social, CNPJ, composição do tecido, símbolos de lavagem, tamanho, ano e país de fabricação.
- EMBALAGEM: Todas as peças deverão ser embaladas separadamente em sacos plásticos transparentes. A peça deverá estar isenta de qualquer defeito que comprometa a sua apresentação.
- AMOSTRA: Juntamente à amostra, deverá apresentar laudos do tecido principal e dos forros emitidos por laboratório de análise têxtil acreditado pelo INMETRO.
- NORMAS EXIGIDAS:
 - Gramatura de tecidos planos e malhas - ABNT NBR 10591:2008; ✓
 - Título do Fio em amostras reduzidas - ABNT NBR 13216:1994; ✓
 - Estrutura de malhas - ABNT NBR 13462:1995; ✓
 - Solidez de Cor à Lavagem Doméstica e Comercial - ABNT NBR ISO 105-C06:2010; ✓

Centro de Referência em Educação "Dom José Lambert"
Rua Arthur Caldini, 211 – Jardim Saira – CEP 18085-050 – Sorocaba – SP
Fone: (15) 3237-9080 / 9081
E-mail: educacao@sorocaba.sp.gov.br

Secretaria da Educação

Centro de Referência em Educação "Dom José Lambert"

Rua Artur Calдини, 211 – Jardim Saira – CEP 18085-050 – Sorocaba – SP

Fone: (15) 3228-9500 / 3228-9501

educacao@sorocaba.sp.gov.br

- Solidez da Cor ao Suor - ABNT NBR ISO 105-E04:2014; ✓
- Solidez da Cor à Fricção - ABNT NBR ISO 105-X12:2019; ✓
- Análise Qualitativa e Quantitativa - ABNT NBR 13538:1995 e ABNT NBR 11914:1992; ✓
- Pilling (Método Martindale) - ISSO 12945-2:2000; ✓
- Sistema de Formação do Fio; ✓
- Medição de cor com Espectrofotômetro (Índice de Brancura) por cor - ABNT NBR ISSO 105-J02:2011. ✓

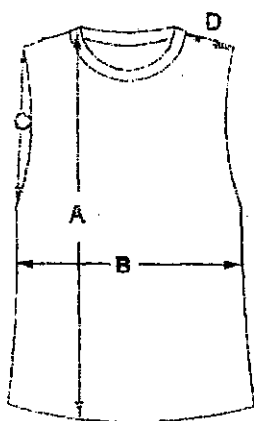

MEDIDAS (CM)	1	2	3	4	6	8	10	12	14	16	P	M	G	GG	XG	XXG
a) Altura	36,0	38,0	41,5	43,0	47,0	51,0	55,0	59,0	63,0	65,0	69,0	72,0	74,0	76,0	78,0	80,0
b) Largura	31,0	33,0	34,0	35,0	38,0	40,0	41,0	43,0	44,0	45,0	47,0	50,0	51,0	53,0	55,0	58,0
c) Cava Reta	15,0	15,5	16,0	17,0	18,0	19,0	19,5	20,5	21,5	22,5	23,5	24,5	25,5	26,5	27,5	28,5
d) Ombro	8,8	8,5	9,0	9,5	10,5	11,5	12,0	13,0	13,5	14,0	15,0	16,0	17,0	18,0	19,0	19,0

Subitem 1.6 - CAMISETA MANGA LONGA

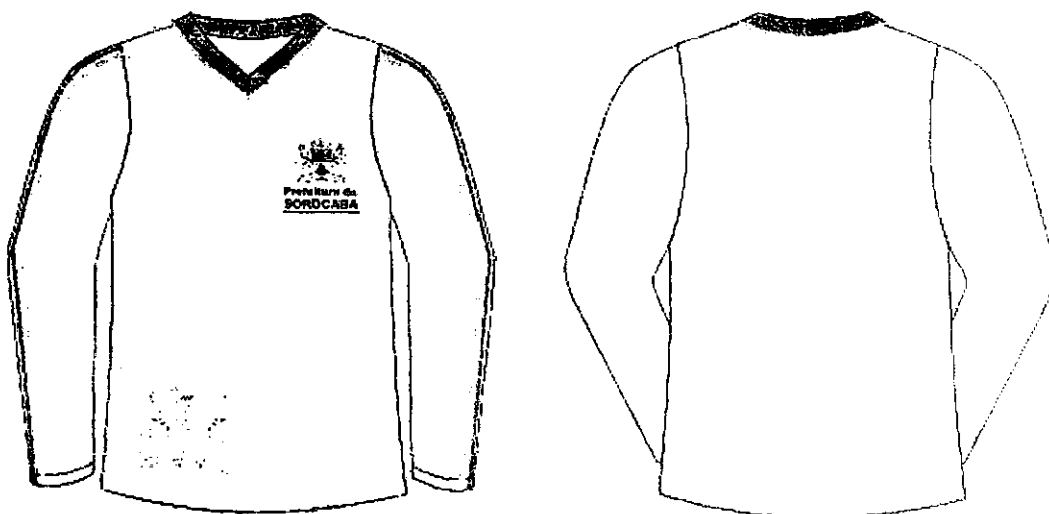

- DESCRIÇÃO: Camiseta manga longa, confeccionada em estrutura meia malha, tecido principal na cor branco, composição mínima de 65,80% poliéster / 34,20% viscose, gramatura de 180 g/m², fição do tipo vortex. Mangas retas, em estrutura meia malha na mesma composição do tecido principal, com viés na cor vermelho e amarelo de 0,5 cm de ambos os lados sendo a composição de 100% poliéster, gramatura 105 g/m², conforme layout. A gola deverá ser em ribana 1x1, com a composição de 66% Poliéster, 32,33%

Centro de Referência em Educação "Dom José Lambert"

Rua Arthur Calдини, 211 – Jardim Saira – CEP 18085-050 – Sorocaba – SP

Fone: (15) 3237-9080 / 9081

E-mail: educacao@sorocaba.sp.gov.br

S 11
M

Secretaria da Educação

Centro de Referência em Educação "Dom José Lambert"
Rua Artur Caldini, 211 – Jardim Saira – CEP 18085-050 – Sorocaba – SP
Fone: (15) 3228-9500 / 3228-9501
educacao@sorocaba.sp.gov.br

Viscose e 1,67% Elastano, com gramatura de 280 g/m², na cor vermelha, com largura de 2,0 cm; devendo a gola ser única em modelo "V", entre a gola e o corpo da camiseta, deverá ser embutido um vivo na cor amarelo, com 0,5 cm acabado. Na frente da camiseta, no lado esquerdo, na altura do peito, deverá ser aplicado o brasão do município colorido, com as medidas de: brasão 8 cm de largura, sendo esse aplicado pelo processo de impressão automática de tinta, e na parte frontal inferior o brasão do município na cor cinza claro fabricado através do processo de estampa cilíndrica. As barras do corpo e das mangas devem ser rebatidas com largura de 2,0 cm e costuradas em máquina galoneira de duas agulhas. Deve ser costurada internamente com máquina overloque. Na parte traseira interna da gola deve ser aplicado um viés do mesmo tecido do corpo da camiseta, costurado e rebatido em máquina reta. A tolerância de variação na gramatura poderá ser de até 5%; e nas medidas de até 1,0 cm. A linha utilizada para a confecção é 100% poliéster nº 120.

- COR DE REFERÊNCIA: Branca. ✓
- TAMANHO: A ser definido pelo setor solicitante.
- ETIQUETA: No meio da parte traseira interna da gola, deverá ser costurada uma etiqueta em tecido tipo TNT, na cor branca, com os caracteres tipográficos dos indicativos na cor preta, devendo ser uniformes e informar a razão social, CNPJ, composição do tecido, símbolos de lavagem, tamanho, ano e país de fabricação.
- EMBALAGEM: Todas as peças deverão ser embaladas separadamente em sacos plásticos transparentes. A peça deverá estar isenta de qualquer defeito que comprometa a sua apresentação.
- AMOSTRA: Juntamente à amostra, deverá apresentar laudos do tecido principal e dos forros emitidos por laboratório de análise têxtil acreditado pelo INMETRO.
- NORMAS EXIGIDAS:
- Gramatura de tecidos planos e malhas - ABNT NBR 10591:2008; ✓
- Título do Fio em amostras reduzidas - ABNT NBR 13216:1994; ✓
- Estrutura de malhas - ABNT NBR 13462:1995; ✓
- Solidez de Cor à Lavagem Doméstica e Comercial - ABNT NBR ISO 105-C06:2010; ✓
- Solidez da Cor ao Suor - ABNT NBR ISO 105-E04:2014; ✓
- Solidez da Cor à Fricção - ABNT NBR ISO 105-X12:2019; ✓
- Análise Qualitativa e Quantitativa - ABNT NBR 13538:1995 e ABNT NBR 11914:1992; ✓
- Pilling (Método Martindale) - ISSO 12945-2:2000 ✓
- Sistema de Formação do Fio; ✓
- Medição de cor com Espectrofotômetro (Índice de Brancura) por cor - ABNT NBR ISSO 105-J02:2011 ✓
- Análise qualitativa e quantitativa de fibras - normas 20:2013 e 20a:2014 da AATCC. ✓

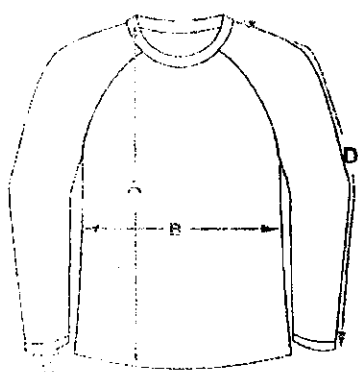

MEDIDAS (CM)	1	2	3	4	6	8	10	12	14	16	P	M	G	GG	XG	XXG
a) Altura	36,0	40,0	41,5	43,0	47,0	51,0	55,0	59,0	63,0	65,0	69,0	72,0	74,0	76,0	78,0	80,0
b) Largura	31,0	32,8	33,0	35,0	38,0	40,0	41,0	43,0	44,0	46,0	47,0	50,0	51,0	53,0	55,0	58,0
c) Abertura de Manga	16,0	16,0	16,0	16,0	16,0	16,0	18,0	20,0	20,0	22,0	22,0	22,0	22,0	22,0	24,0	26,0
d) Comprimento	39,5	39,2	41,9	44,0	46,0	52,9	58,0	60,0	65,3	68,2	70,7	72,3	75,8	77,3	78,9	80,4

EMBALAGEM

Centro de Referência em Educação "Dom José Lambert"
Rua Arthur Caldini, 211 – Jardim Saira – CEP 18085-050 – Sorocaba – SP
Fone: (15) 3237-9080 / 9081
E-mail: educacao@sorocaba.sp.gov.br

12

545
de

~~3/10~~
~~2/10~~
~~1/10~~

Secretaria da Educação

Centro de Referência em Educação "Dom José Lambert"

Rua Artur Caldini, 211 – Jardim Saira – CEP 18085-050 – Sorocaba – SP

Fone: (15) 3228-9500 / 3228-9501

educacao@sorocaba.sp.gov.br

- **ACONDICIONAMENTO:** A empresa arrematante deverá entregar as peças em formato de kits por numeração com identificação. Embalagem em tamanho 35 X 45 X 10 cm (Largura x Comprimento x Profundidade), em PVC cristal 0,07, com zíper. Na frente da embalagem deverá conter o logo da Prefeitura de Sorocaba e o descritivo - Prefeitura de Sorocaba e embaixo, Secretaria da Educação em Silk Screen colorido, dimensão: 30 X 20 cm (Largura x altura).

- **GARANTIA MÍNIMA:** 90 dias após a entrega, contra defeitos de fabricação.

Kits de uniformes compostos de:

- 02 camisetas mangas curtas
- 01 camisetas mangas longas
- 01 camisetas regata
- 01 agasalho completo (calça e blusa)
- 01 bermuda/shorts-saia

 Prefeitura de
SOROCABA
Secretaria da Educação

IMPRESSÃO

LOTE 02: .

Subitem 2.1 – Tênis escolar com Velcro

ficha TÉCNICA –CALÇADO TIPO TÊNIS

PRODUTO: CALÇADO

TIPO: TÊNIS

SEGMENTO: RUNNING PERFORMANCE

NUMERAÇÃO: 23 AO 43

FUNCIONALIDADE: APROPRIADO PARA CAMINHADAS, CORRIDAS LEVES, PRÁTICA DE ESPORTES DIFUSOS MODERADOS, USO DIÁRIO.

CARACTERÍSTICAS BÁSICAS: LEVE, VERSÁTIL, RESISTENTE, DURADOURO, CONFORTÁVEL.

Centro de Referência em Educação "Dom José Lambert"
Rua Arthur Caldini, 211 – Jardim Saira – CEP 18085-050 – Sorocaba – SP

Fone: (15) 3237-9080 / 9081

E-mail: educacao@sorocaba.sp.gov.br





Secretaria da Educação

Centro de Referência em Educação "Dom José Lambert"
 Rua Artur Caldini, 211 – Jardim Saira – CEP 18085-050 – Sorocaba – SP
 Fone: (15) 3228-9500 / 3228-9501
educacao@sorocaba.sp.gov.br



NUMERAÇÃO DE 24 a 30



NUMERAÇÃO DE 31 a 44

- DESCRIÇÃO DETALHADA DO PRODUTO:

Calçado tipo tênis running, apropriado para caminhadas, corridas leves, prática de esportes difusos moderados, uso diário, leve, versátil, resistente, duradouro, confortável, produzido e confeccionado a partir de duas partes distintas (CABEDAL e SOLADO) nas quais são unidas pelo processo de adesivos a base de água, trazendo benefícios ao meio ambiente no qual não receberá dejetos químicos dos adesivos.

No intuito de se obter melhor resultado no produto final que tem como objeto tênis para uso escolar de crianças e adolescentes da rede de ensino, deverá ser utilizada uma fôrma com design moderno com perfil ergonomicamente desenvolvida para proporcionar maior conforto ao caminhar. Bico levemente elevado para facilitar a locomoção e desempenho, diminuindo o atrito e esforço do pé quando exigido neste movimento, servindo também para aliviar o cansaço durante a articulação.

Por se tratar de um produto em produção fabril exige-se que as dimensões dos calçados acompanhem os padrões comerciais baseados na escala francesa cujo fator de conversão 0,66667. A medição em centímetros é sempre realizada na fôrma utilizada para a montagem do calçado. A medida realizada em calçado já confeccionado deverá ser realizada na palmilha de higienização ou na base interna da entressola, com variação permitida de 3% (+/-).

Centro de Referência em Educação "Dom José Lambert"
 Rua Arthur Caldini, 211 – Jardim Saira – CEP 18085-050 – Sorocaba – SP
 Fone: (15) 3237-9080 / 9081
 E-mail: educacao@sorocaba.sp.gov.br

Secretaria da Educação

Centro de Referência em Educação "Dom José Lambert"

Rua Artur Caldini, 211 – Jardim Saira – CEP 18085-050 – Sorocaba – SP

Fone: (15) 3228-9500 / 3228-9501

educacao@sorocaba.sp.gov.br

As duas partes que compõem o tênis são subdivididas e tem as seguintes características:

CABEDAL:

- **GÁSPEA** - peça superior confeccionada a partir de nylon dupla frontura (tipo smash) na cor preto (pantone 19-4008TPX) dublado com não tecido, leva também aplicação de laminado pvc, nas cores amarelo (pantone 12-0643TPX) e branco pelo processo de silkscreen e solda eletrônica em alta frequência.

Função: proteger o pé, absorver e expelir líquidos internos, proporcionando conforto, leveza e ventilação.

- **FRENTE** - peça frontal constituída de laminado PVC na cor preto (pantone 19-4008TPX).

Função: proteger os dedos, armar a frente, facilitar limpeza externa, aumentar a durabilidade.

- **TALONEIRA** - peça traseira constituída de laminado sintético PVC na cor preto (pantone 19-4008TPX)

Função: proteger o calcanhar, armar a traseira, facilitar limpeza externa, aumentar a durabilidade.

- **TESOURINHA** - peça superior confeccionada a partir de laminado sintético PVC na cor preto (pantone 19-4008TPX).

Função: proteger parte superior do peito do pé, aumentar resistência para passagem do atacador, facilitar limpeza externa.

- **REFORÇO GÁSPEA** - peça interna central constituída de não tecido poliéster com fibras tratadas, na cor preta.

Função: aumentar a durabilidade, resistência, auxiliar na transpiração.

- **LINGUETA** - peça superior externa constituída de nylon dupla frontura (tipo smash) na cor preto (pantone 19-4008TPX), dublado com não tecido.

Função: fechamento do calçado, proteção dos pés, facilitação no calce, e auxílio na higienização.

- **FORRO DA LINGUETA** - peça interna constituída de tecido poliéster tipo favo na cor amarelo (pantone 12-0643TPX) dublado com espuma de poliuretano, e aplicação de etiqueta termo transferível com os dados da empresa como razão social, cnpj, data de fabricação.

Função: auxílio na absorção de suor, proteção interna, conforto e durabilidade.

- **COLARINHO** - peça traseira interna, constituída de tecido poliéster tipo favo na cor amarelo (pantone 12-0643TPX) dublado com espuma de poliuretano.

Função: proteger a região do calcanhar, auxiliar na absorção de suor, conforto, durabilidade.

- **REFORÇO DA FRENTE** - peça frontal interna constituída de resinas termoplásticas dublada com não tecido, aplicada pelo processo termo transferível.

Função: aumentar a durabilidade, proteção dos dedos.

- **REFORÇO TRASEIRO** - peça traseira interna constituída de resinas termoplásticas, aplicada pelo processo termo transferível.

Função: armar e enrijecer a traseira, proteger o calcanhar, aumentar a durabilidade, evitar entorses.

- **TIRA DO VELCRO** - peça superior externa constituída de laminado pvc na cor preto (pantone 19-4008TPX) unida a velcro macho e fêmea por meio de costuras. Com aplicação de detalhe constituído de laminado pvc, e personalização conforme arte definida pelo órgão requisitante, pelo processo de silkscreen e solda eletrônica em alta frequência.

Função: fechamento, sustentação do pé.

Observação: para auxiliar no fechamento deverá ser utilizado elástico de 10mm preto na parte inferior da tira de velcro.

- **PALMILHA DE MONTAGEM** - peça interna inferior constituída de não tecido poliéster reforçado por costuras, na cor preta ou branca.

Função: armar o calçado, fechamento, proteção, auxílio na absorção de suor.

- **PALMILHA DE CONFORTO E HIGIENIZAÇÃO** - peça interna constituída de EVA termo conformado, dublado com tecido poliéster na cor preta com silkscreen contendo a numeração.

Função: aumento do conforto, amortecimento de impacto, auxílio na absorção de suor, este item é móvel e pode ser removido a qualquer momento para higienização e limpeza.

SOLADO:

- **ENTRESSOLA** - peça macia com amortecimento de impactos, constituída policloreto de vinila expandido monodensidade, na cor branca. Unida a soleta pelo processo denominado colado com aplicação de adesivos a base de água.

Centro de Referência em Educação "Dom José Lambert"

Rua Arthur Caldini, 211 – Jardim Saira – CEP 18085-050 – Sorocaba – SP

Fone: (15) 3237-9080 / 9081

E-mail: educacao@sorocaba.sp.gov.br

845
(M)

Secretaria da Educação

Centro de Referência em Educação "Dom José Lambert"
Rua Arthur Calдини, 211 – Jardim Saira – CEP 18085-050 – Sorocaba – SP
Fone: (15) 3228-9500 / 3228-9501
educacao@sorocaba.sp.gov.br

Função - Conforto, amortecimento de impactos, auxílio na escoação de líquidos externos, auxílio na formação visual.

- SOLETA – peça inferior constituída de composto termoplástico de alta abrasão na cor preta. Unida a entressola pelo processo denominado colado. Deverá conter sulcos para escoação de água e sujeiras, e assim melhor aderência com desenho antiderrapante.

Função - Aumentar a durabilidade, auxílio no amortecimento de impactos, auxílio no escoação de líquidos externos e sujeiras.

- BOLHA AMORTECEDORA – peça localizada acima da entressola e abaixo do estabilizador, constituída de policloreto de vinila gel translucido na cor amarelo (pantone 12-0643TPX).

Função – auxiliar o sistema de amortecimento de impacto.

- REFORÇO DO ENFRANQUE – peça inferior localizada na parte do inferior do lado direito de cada pé. Constituída de resina termoplástica de PVC na cor amarelo (pantone 12-0643TPX).

Função – aumentar a estabilidade, aumentar a durabilidade.

CARACTERISTICAS DAS MATÉRIAS-PRIMAS:

- Gáspea, lingueta - Nylon dupla frontura (tipo smach) dublado com não tecido, gramatura final mínima 180 gr/m² - ABNT NBR 10591/2008.

- Frente, taloneira, tesourinha - Laminado sintético de pvc dublado com manta de poliéster, espessura final mínima 1.3mm, gramatura final mínima 800 gr/m² - ABNT NBR 10591/2008 - SATRA TM 27/2004.

- Reforço da gáspea - Não tecido poliéster com fibras tratadas, gramatura final mínima 200 gr/m² - ABNT NBR 10591/2008.

- Fono lingueta e colarinho - Tecido poliéster tipo favo dublado com espuma poliuretano 3mm, gramatura final mínima 160 gr/m² - ABNT NBR 10591/2008.

- Reforço da frente - Resina termoplástica dublada com manta não tecido, espessura final mínima 0,6mm - SATRA TM 27/2004. ✓

- Reforço traseiro - Resina termoplástica, espessura final mínima 0,8mm - SATRA TM 27/2004. ✓

- Atacador - Fios trançados de poliéster, formato redondo meia cana (tipo chinês) com tamanhos equivalentes e proporcionais a cada numeração - DIN 4843 Item 6.15.

- Palmilha de montagem - Não tecido poliéster reforçado por costuras, gramatura final mínima 180 gr/m² - ABNT NBR 10591/2008.

- Palmilha de Acabamento - Eva termo conformado anatomicamente com espessura total de no mínimo 4MM e gramatura do tecido de no mínimo 80gr/m² - ABNT NBR 10591/2008.

- Entressola - Policloreto de vinila expandido monodensidade, dureza máxima 60 - ABNT NBR 14458/2008 - ABNT NBR 14459/2008.

- Soleta - Resina termoplástica de PVC, dureza entre 55 a 65 - ABNT NBR 15190/05.

- Bolha amortecedora - Resina termoplástica de PVC, dureza entre 50 a 60 - ABNT NBR 14454/07.

- Reforço do enfraque - Resina termoplástica de PVC, dureza entre 80 a 90 - ABNT NBR 15190/05.

EMBALAGEM:

O produto depois de acabado deverá ser embalados em caixas individuais e posteriormente em caixas coletivas com o máximo de 20 pares, devidamente etiquetadas com informações de quantidades, cor, dados do fabricante.

LAUDOS:

- NBR 14835/13 Massa do calçado (confortável). ✓

- NBR 14836/11 Pico de pressão na região do calcâneo (confortável). ✓

Pico de pressão na região da cabeça dos metatarsos (normal).

- NBR 14837/11 Temperatura interna (confortável). ✓

- NBR 14838/11 Índice de amortecimento mínimo 80% (confortável). ✓

- NBR 14840/11 Percepção de calce (confortável). ✓

Marcas e lesões (confortável).

- NBR 14834/11 Conforto do calçado mínimo 80% (confortável). ✓

- SATRA TM 404/92 Calçado pronto (mínimo 200 N). ✓

- SATRA TM/27/04 Determinação da espessura do laminado do cabedal (mínimo 1.3). ✓

Centro de Referência em Educação "Dom José Lambert"
Rua Arthur Calдини, 211 – Jardim Saira – CEP 18085-050 – Sorocaba – SP
Fone: (15) 3237-9080 / 9081
E-mail: educacao@sorocaba.sp.gov.br

16

Secretaria da Educação

Centro de Referência em Educação "Dom José Lambert"

Rua Artur Caldini, 211 - Jardim Saira - CEP 18085-050 - Sorocaba - SP

Fone: (15) 3228-9500 / 3228-9501

educacao@sorocaba.sp.gov.br

- ABNT NBR 10591/08 Determinação da gramatura do laminado do cabedal (mínimo 780 gr/m²).
 - ABNT NBR 14552/12 Determinação da resistência à tração e alongamento na ruptura do laminado do cabedal (Tração mínimo: 120 N/cm Alongamento máximo 100% a 120%).
 - ABNT NBR 10591/08 Determinação da gramatura do tecido nylon do cabedal (mínimo 160 gr/m²).
 - ABNT NBR 10591/08 Determinação da gramatura do tecido forro do colarinho e lingueta (mínimo 170 gr/m²).
 - ABNT NBR 10591/08 Determinação da gramatura do tecido da palmilha de montagem (mínimo 180 gr/m²).
 - ABNT NBR 14455/05 Determinação da dureza da entressola Asker C (mínimo 50).
 - ABNT NBR 14454/07 Determinação da dureza da soleta Shore A e D (máximo 70).
 - ABNT NBR 15190/05 Determinação da resistência ao desgaste por perda de volume da soleta (máxima 100 mm³).
 - ABNT NBR 14737/12 Determinação da densidade da soleta método hidrostático (máxima 1,24 g/cm³).
 - ISO 2023/94 Anexo B Determinação da resistência a abrasão de atacadores (leve desgaste).
 - ISO 2023/94 Anexo C Determinação da força de ruptura de atacadores (mínimo 500 N).
 - OBS: Na hipótese de não constar prazo de validade nos laudos, este órgão aceitará como válidos aqueles expedidos em até 180 (cento e oitenta) dias imediatamente anteriores à data de apresentação da proposta.
 - GARANTIA:
- Garantia mínima de 90 dias contra defeitos de fabricação.

Tênis escolar

- DESCRIÇÃO DETALHADA DO PRODUTO:

Calçado tipo tênis running, apropriado para caminhadas, corridas leves, prática de esportes difusos moderados, uso diário, leve, versátil, resistente, duradouro, confortável, produzido e confeccionado a partir de duas partes distintas (CABEDAL e SOLADO) nas quais são unidas por adesivos a base de água, trazendo benefícios ao meio ambiente no qual não receberá dejetos químicos dos adesivos.

No intuito de se obter melhor resultado no produto final que tem como objeto tênis para uso escolar de crianças e adolescentes da rede de ensino, deverá ser utilizada fôrma com design moderno com perfil ergonomicamente desenvolvida para proporcionar maior conforto ao caminhar. Bico levemente elevado para facilitar a locomoção e desempenho, diminuindo o atrito e esforço do pé quando exigido neste movimento, servindo também para aliviar o cansaço durante a articulação.

Por se tratar de um produto em produção fabril exige-se que as dimensões dos calçados acompanhem os padrões comerciais baseados na escala francesa (referência mundial) cujo fator de conversão 0,66667. A medição em centímetros é sempre realizada na fôrma utilizada para a montagem do calçado. A medida realizada em calçado já confeccionado deverá ser realizada na palmilha de higienização ou na base interna da entressola, com variação permitida de 3% (+/-).

As duas partes que compõem o tênis são subdivididas e tem as seguintes características:

CABEDAL:

- GÁSPEA - peça superior confeccionada a partir de laminado PVC na cor preto (pantone 19-4008TPX) dublado com tecido poliéster na cor preto (pantone 19-4008TPX), leva também aplicação de das cores amarelo (pantone 12-0643TPX), laranja (pantone 15-1160TPX) e branco (pantone 11-4800TPX) pelo processo de silkscreen e tratamento com solda eletrônica em alta frequência.

- FRENTE - peça frontal constituída de laminado PVC na cor preto (pantone 19-4008TPX).

Função: proteger os dedos, armar a frente, facilitar limpeza externa, aumentar a durabilidade.

- TALONEIRA - peça traseira constituída de laminado PVC na cor preto (pantone 19-4008TPX).

Função: proteger o calcanhar, armar e enrijecer a traseira, facilitar limpeza externa, aumentar a durabilidade, proteger o calcanhar, e principalmente evitar entorses.

- REFORÇO TESOURINHA - peça superior confeccionada a partir de laminado sintético pvc na cor preto (pantone 19-4008TPX).

Centro de Referência em Educação "Dom José Lambert"

Rua Arthur Caldini, 211 - Jardim Saira - CEP 18085-050 - Sorocaba - SP

Fone: (15) 3237-9080 / 9081

E-mail: educacao@sorocaba.sp.gov.br

Secretaria da Educação

Centro de Referência em Educação "Dom José Lambert"
 Rua Artur Caldini, 211 – Jardim Saira – CEP 18085-050 – Sorocaba – SP
 Fone: (15) 3228-9500 / 3228-9501
educacao@sorocaba.sp.gov.br

Função: aumentar resistência para passagem do atacador ou velcro.

- FORRO DA GÁSPEA - peça interna central constituída de não tecido poliéster com fibras tratadas, na cor preta ou branca.

Função: aumentar a durabilidade, resistência, auxiliar na transpiração.

- LINGUETA - peça superior externa constituída de nylon dupla frontura (tipo smash) na cor preto (pantone 19-4008TPX), dublado com não tecido. Com aplicação de detalhe constituído de laminado pvc, e personalização conforme arte definida pelo órgão requisitante, pelo processo de aplicação de etiqueta de tecido bordada via transferência térmica.

Função: fechamento do calçado, proteção dos pés, facilitação no calce, e auxílio na higienização.

- FORRO DA LINGUETA - peça interna constituída de tecido poliéster tipo favo com brilho na cor amarelo (pantone 12-0643TPX) dublado com espuma de poliuretano.

Função: auxílio na absorção de suor, proteção interna, conforto e durabilidade.

- FORRO DO COLARINHO - peça traseira interna, constituída de tecido poliéster tipo favo com brilho na cor amarelo (pantone 12-0643TPX) dublado com espuma de poliuretano.

Função: proteger a região do calcanhar, auxiliar na absorção de suor, conforto, durabilidade.

- REFORÇO DA FRENTE - peça frontal interna constituída de resina termoplástica dublada com não tecido, aplicada pelo processo termo transferível.

Função: aumentar a durabilidade, proteção dos dedos.

- REFORÇO TRASEIRO - peça traseira interna constituída de resinas termoplásticas.

Função: armar e enrijecer a traseira, proteger o calcanhar, aumentar a durabilidade, evitar entorses.

- ATACADOR - peça superior externa constituída de fios de poliéster trançados formato redondo meia cana (tipo chinês) na cor preto (pantone 19-4008TPX).

Função: fechamento, sustentação do pé. Para os calçados feitos nas numerações inferiores ao 31 o fechamento se dará via velcro constituída por laminado na cor preto (pantone 19-4008TPX) personalizado com o brasão do município unido a velcros macho e fêmea por meio de costuras.

- PALMILHA DE MONTAGEM - peça interna inferior constituída de não tecido poliéster reforçado por costuras, na cor preta ou branca.

Função: armar o calçado, fechamento, proteção, auxílio na absorção de suor.

- PLANILHA DE CONFORTO E HIGIENIZAÇÃO - peça interna constituída de EVA, dublado com tecido poliéster na cor preta ou branca com silkscreen contendo a numeração.

Função: aumento do conforto, amortecimento de impacto, auxílio na absorção de suor, este item é móvel e pode ser removido a qualquer momento para higienização e limpeza.

SOLADO:

- ENTRESSOLA - peça macia com amortecimento de impactos, constituída policloreto de vinila expandido monodensidade, na cor branca. Unida a soleta pelo processo denominado colado com aplicação de adesivos a base de água. Conforto, amortecimento de impactos, auxílio na escoação de líquidos externos, auxílio na formação visual.

- SOLETA - peça inferior constituída de composto termoplástico na cor preta, com desenho antiderrapante.

Função - Aumentar a durabilidade, auxílio no amortecimento de impactos, auxílio no escoação de líquidos externos e sujeiras.

- BASE DO AMORTECEDOR I - peça localizada abaixo da entressola na região do calcanhar constituída de composto termoplástico gel na cor amarelo (pantone 12-0643TPX).

Função - aumentar a estabilidade e amortecimento de impacto.

- BASE DO AMORTECEDOR II - peça localizada abaixo da entressola na região do calcanhar constituída de composto termoplástico gel na cor laranja (pantone 15-1160TPX).

Função - aumentar a estabilidade e amortecimento de impacto.

CARACTERÍSTICAS DAS MATÉRIAS-PRIMAS:

- Gáspea, lingueta - Nylon dupla frontura (tipo smash) dublado com não tecido, gramatura final mínima 160 gr/m²

- Aplique da gáspea e lingueta - Laminado sintético de PVC espessura final mínima de 0.5 mm.

Centro de Referência em Educação "Dom José Lambert"
 Rua Arthur Caldini, 211 – Jardim Saira – CEP 18085-050 – Sorocaba – SP
 Fone: (15) 3237-9080 / 9081
 E-mail: educacao@sorocaba.sp.gov.br

Secretaria da Educação

Centro de Referência em Educação "Dom José Lambert"

Rua Artur Caldini, 211 – Jardim Saira – CEP 18085-050 – Sorocaba – SP

Fone: (15) 3228-9500 / 3228-9501

educacao@sorocaba.sp.gov.br

- Frente, taloneira, tesourinha - Laminado sintético de PVC dublado com manta de poliéster, espessura final mínima 1,3 mm, gramatura final mínima 750 gr/m².
- Forro da gáspea - Não tecido poliéster com fibras tratadas, gramatura final mínima 180 gr/m².
- Forro língua e colarinho - Tecido poliéster tipo favo com brilho dublado com espuma poliuretano 3 mm gramatura final mínima 140 gr/m².
- Reforço da frente - Resina termoplástica dublada com manta não tecido, espessura final mínima 0,4 mm.
- Reforço traseiro - Resina termoplástica, espessura final mínima 0,8 mm.
- Palmilha de montagem - Não tecido poliéster reforçado por costuras, gramatura final mínima 180 gr/m².
- Entressola - Policloreto de vinila expandido monodensidade, dureza máxima 60.
- Soleta - Composto termoplástico policloreto de vinila na cor preta, dureza máxima 80, abrasão máxima de 70 centésimos de mm.
- Base do amortecedor I - Composto termoplástico gel, dureza máxima 70.
- Base do amortecedor II - Composto termoplástico gel, dureza máxima 65.

EMBALAGEM:

O produto depois de acabado deverá ser embalados em saco plástico transparente e posteriormente em caixas coletivas com o máximo de 20 pares, devidamente etiquetadas com informações de quantidades, cor, dados do fabricante.

LAUDOS:

- NBR 14835/13 - Massa do calçado. ✓
- NBR 14836/14 - Pico de pressão na região do calcâneo. ✓
- Pico de pressão na região da cabeça dos metatarsos. ✓
- NBR 14837/17 - Temperatura interna. ✓
- NBR 14838/16 - Índice de amortecimento. ✓
- NBR 14840/15 - Percepção de calce. ✓
- Marcas e lesões. ✓
- NBR 14834/15 - Conforto do calçado (confortável). ✓
- SATRA TM 404/92 - Calçado pronto - adesão da sola (mínimo 200 N). ✓
- SATRA TM/27/04 - Determinação da espessura do laminado do cabedal (mínimo 1,3). ✓
- ABNT NBR 10591/08 - Determinação da gramatura do laminado do cabedal (mínimo 750 gr/m²). ✓
- ABNT NBR 14552/12 - Determinação da resistência à tração e alongamento na ruptura do laminado do cabedal. ✓
- Calçados de classe III (média a baixa solicitação, como calçados casuais): = 65 N/cm.
- ABNT NBR 10591/08 - Determinação da gramatura do tecido nylon do cabedal (mínimo 160 gr/m²). ✓
- ABNT NBR 10591/08 - Determinação da gramatura do tecido forro do colarinho e língua (mínimo 140 gr/m²). ✓
- ABNT NBR 10591/08 - Determinação da gramatura do tecido da palmilha de montagem (mínimo 180 gr/m²). ✓
- ISO 868/03 - Determinação da dureza da entressola (máximo 60). ✓
- ISO 868/03 - Determinação da dureza da soleta (máximo 80). ✓
- ISO 868/03 - Determinação da dureza base amortecedor I (máximo 70). ✓
- ISO 868/03 - Determinação da dureza base amortecedor II (máximo 65). ✓
- ABNT NBR 14738/15 - Determinação da resistência ao desgaste por perda de espessura da soleta (desgaste máximo 70 centésimo de mm). ✓
- ABNT NBR ISO 2781/15 - Determinação da densidade da soleta método A (hidrostático). ✓

GARANTIA:

Garantia mínima de 90 dias contra defeitos de fabricação.

TABELA DE DIMENSÕES E MEDIDAS

Centro de Referência em Educação "Dom José Lambert"
Rua Arthur Caldini, 211 – Jardim Saira – CEP 18085-050 – Sorocaba – SP

Fone: (15) 3237-9080 / 9081

E-mail: educacao@sorocaba.sp.gov.br

Secretaria da Educação

Centro de Referência em Educação "Dom José Lambert"

Rua Artur Caldini, 211 – Jardim Saira – CEP 18085-050 – Sorocaba – SP

Fone: (15) 3228-9500 / 3228-9501

educacao@sorocaba.sp.gov.br

TABELA DE DIMENSÕES DOS CALCADOS

NUMERAÇÃO	DIMENSÕES CM	NUMERAÇÃO	DIMENSÕES CM
23	15,334	36	24,001
24	16,001	37	24,668
25	16,668	38	25,335
26	17,334	39	26,001
27	18,001	40	26,668
28	18,668	41	27,335
29	19,334	42	28,001
30	20,001	43	28,668
31	20,668	44	29,335
32	21,334		
33	22,001		
34	22,668		
35	23,335		

GARANTIA

Garantia mínima de 90 dias do produto

LOTE 03:**MOCHILA ESCOLAR – 340(A) X 290(L) X 130(P) MM**

Mochila com três compartimentos, corpo principal, fole zíper posterior, fole fundo, bolso inferior, alças das costas, foles do bolso inferior horizontal em tecido na cor pantone 19-3950 tpx, tecido plano de armação em tela efeito rip stop losango com diagonais 8 x 5 mm com 93,20% poliéster e 6,80% poliamida, com gramatura de 355,04 g/m² e espessura de 35 mm, plastificado com poli cloreto de vinila sem ftalatos conforme laudos fornecidos por laboratórios credenciados.

- Fole do zíper anterior, foles do bolso inferior vertical, canal do zíper bolso lateral e reforço de alça, em tecido tactel escamado 100 % poliéster, com plastificação em poli cloreto de vinila sem ftalatos, na cor pantone 18-1550 tpx, com gramatura mínima de 431,90 g/m² e espessura de 0,44 mm, conforme laudos fornecidos por laboratórios credenciados.

- Fole em tecido rip stop maquinado 8 x 5 mm, 100% poliéster, com espessura de 0,23 mm e gramatura de 67,38 g/m² na cor pantone 11-4800 tpx tecido maquinado engomado, personalizado com a palavra educação e imagens de materiais escolares na cor pantone 19-4052 tpx conforme ilustração, para dublagem da costa.

- Ambos os tecidos comprovados por laudos, fornecidos por laboratório de ensaios químicos têxteis acreditado pelo Inmetro.

- Corpo principal: na cor pantone 19-3950 tpx, com altura de 340 mm, largura 290 mm, fundo 130 mm, foles corpo com fechamento através de zíper número 6 mm na cor pantone 19-1103 tpx e dois cursores preto de número 6 mm na cor preta, com 480 mm de comprimento, costurado no meio de dois fole zíper, com o mesmo comprimento do zíper, com o fole zíper anterior na cor pantone 18-1550 tpx, com 30 mm de largura por 480 mm de comprimento.

Centro de Referência em Educação "Dom José Lambert"

Rua Arthur Caldini, 211 – Jardim Saira – CEP 18085-050 – Sorocaba – SP

Fone: (15) 3237-9080 / 9081

E-mail: educacao@sorocaba.sp.gov.br

549
RE

3/10
10/10

Secretaria da Educação

Centro de Referência em Educação "Dom José Lambert"

Rua Artur Caldini, 211 – Jardim Saira – CEP 18085-050 – Sorocaba - SP

Fone: (15) 3228-9500 / 3228-9501

educacao@sorocaba.sp.gov.br

- Fole zíper posterior na cor pantone 19-3950 tpx com 72 mm de largura por 480 mm de comprimento, perfazendo um total de 130 mm de largura.
- Fole inferior ou fundo na cor pantone 19-3950 tpx com aproximadamente 640 mm de comprimento por 130 de largura, contendo um bolso lateral na cor pantone 18-1550 tpx, em material 100 % poliéster tactel escamado, com medidas de 150 mm de largura por 140 mm de altura fechamento do bolso na parte inferior por costura interna, com fechamento na parte superior em elástico de 25 mm de largura na cor pantone 19-3950 tpx, costurado dobrado com 11 mm de cada lado, a 20 mm da costura do foles inferior com o superior, no lado esquerdo da mochila, para suporte de um porta liquido tipo squeeze.
- Deverá conter na parte interna do compartimento principal lado esquerdo etiqueta interna em tecido resistente com a logomarca do fabricante, cnpj, composição dos tecidos e demais informações, em conformidade com a legislação instituída pelo conselho nacional de metrologia, normalização e qualidade industrial.
- Costas: almofadada, confeccionada na cor pantone 19-3950 tpx em tecido plano de armação em tela efeito rip stop losango com diagonais 8 x 5 mm com 93,20% poliéster e 6,80% poliamida, com gramatura de 355,04 g/m² e espessura de ,35 mm, acoplada com espuma de polietileno expandido de quatro milímetros, e forrado com tecido rip stop maquetado 8 x 5 mm, 100% poliéster, com espessura de 0,23 mm e gramatura de 67,38 g/m² na cor pantone 11-4800 tpx tecido maquetado engomado, personalizado com a palavra educação e imagens de materiais escolares na cor pantone 19-4052 tpx conforme ilustração, e detalhado com uma costura em forma de meia lua na horizontal na parte inferior com 100 mm de altura no centro, e duas costuras na vertical em forma de arco com medida de 50 mm no centro, as costuras iniciam e terminam na parte arredondada inferior e abaixo do reforço das alças. a 30 mm abaixo do reforço centralizado na costa haverá um identificador de estudante, com 100 mm de comprimento por 40 mm de altura, em forma de serigrafia legível na cor pantone 11-4800 tpx, com escrita estudante, série, e telefone, conforme ilustração, escrita na cor pantone 19-3950 tpx.
- Alças de ombro e alça de mão serão costuradas juntas sob reforço na parte superior, reforço em cadaço de no mínimo 25 mm de largura tipo ctf, na cor pantone 19-1103 tpx, a 30 mm do friso superior, alça de mão fixada sob alça de ombro com um intervalo de 50 mm no centro, alça de mão com comprimento de 220 mm externo e 20 mm interno para maior resistência, sobre o reforço haverá costura em x com medida de 20 mm de comprimento por 20 mm de altura em ambas as alças. alça de mão em mesmo cadaço do reforço, com uma dobra de 100 mm de comprimento na parte central.
- Alça de ombro com desenho anatômico para melhor acomodação e distribuição de peso, almofadada com espuma de polipropileno expandido de quatro milímetros com 360 mm de comprimento por 65 mm de largura, na parte superior deverá ter 20 mm embutidos no reforço, na ponta oposta ao lado superior terá largura de 25 mm onde será fixado diretamente na alça com dobra de 70 mm com reforço em forma de x um regulador triplo de 25 mm medida aferido na parte interna, parte externa com 40 mm de comprimento por 30 mm de largura com perfeito acabamento, em material plástico preto ou policetal transparente.
- Acabamento da alça com viés tipo bonião de 25 mm de largura na cor pantone 19-1103 tpx, alça inferior em cadaço tipo ctf, com medidas de 400 mm de comprimento, 40 mm embutidos costurados com um reforço triangular medindo 50 mm x 50 mm x 70 mm na cor pantone 18-1550 tpx, com reforço em x costurada a 30 milímetros da parte inferior das costas nas laterais.
- Parte da frente: composta por 2 divisões, sendo a parte superior ou frente na cor pantone 19-3950 tpx com altura de 340 mm e largura de 290 mm, com cantos superiores arredondados, sobre este, bolso superior na cor pantone 18-1550 tpx a 130 mm, medida apurada da base do bolso até o friso superior, bolso em formato de meia lua, com medida de 230 mm de largura por 105 mm de altura e 20 mm de profundidade com fechamento por zíper número 6 mm com comprimento de 240 mm na cor pantone 19-1103 tpx, canal do zíper na cor pantone 18-1550 tpx, com material 100 % poliéster em duas partes medindo cada uma 60 mm de comprimento por 20 mm de largura com total do foles do zíper de 360 mm, no bolso superior será impresso em forma de silk legível o nome do município na cor pantone 11-4800 tpx, o bolso terá acabamento em friso 4/11 mm extrusado na cor pantone 13-0849 tpx.
- Divisão inferior em três partes anatômica, no centro um bolso em formato de u invertido na cor pantone 19-3950 tpx, com medidas de 180 mm de altura por 240 mm de largura por 20 mm de profundidade, em tecido

Centro de Referência em Educação "Dom José Lambert"

Rua Arthur Caldini, 211 – Jardim Saira – CEP 18085-050 – Sorocaba – SP

Fone: (15) 3237-9080 / 9081

E-mail: educacao@sorocaba.sp.gov.br

X

321
M

Secretaria da Educação

Centro de Referência em Educação "Dom José Lambert"
Rua Artur Caldini, 211 – Jardim Saira – CEP 18085-050 – Sorocaba – SP
Fone: (15) 3228-9500 / 3228-9501
educacao@sorocaba.sp.gov.br

plano de armação em tela efeito rip stop losango com diagonais 8 x 5 mm com 93,20% poliéster e 6,80% poliamida, com gramatura de 355,04 g/m² e espessura de ,35 mm, fechamento do bolso através de zíper número 6 mm na cor pantone 19-1103 tpx, com um cursor número 6 mm preto, comprimento do zíper 430 mm, canal do zíper com dois foles na cor pantone 18-1550 tpx, com 50 mm de comprimento por 20 de largura com medida total de 530 mm, sobre o bolso material transparente .30 mm onde será impresso em forma de cromia ilegível o brasão do município, que será fornecido pela secretaria de educação, bolso contornado por friso 4/11 mm, extrusado na cor pantone 13-0849 tpx. parte inferior em três foles, uma na horizontal acima do bolso com 230 mm de comprimento na parte de cima e 195 mm parte de baixo em material 100% poliéster na cor pantone 19-3950 tpx, dois foles lateral na cor pantone 18-1550 tpx, em tecido 100 % poliéster, na vertical em formato anatômico, com 200 mm de altura, e com 45 mm de largura no encontro com o zíper, dando o formato de u invertido para o bolso.

- Acabamento externo em friso co extrusado na cor pantone 13-0849 tpx, nos três compartimentos bolso frontal inferior na cor pantone 19-3950 tpx, bolso frontal superior fole zíper horizontal na cor pantone 18-1550 tpx, e compartimento principal na cor pantone 19-3950 tpx. dando armação a mochila.

- Acabamento interno dos bolsos e corpo frente e costa, em fita de 27 mm em tecido não tecido na cor pantone 13-0849 tpx, e gramatura 80 g/m².

- Costura: a mochila deverá ser costurada com fio 60 100 % poliamida nas cores do tecido.

- Medidas: mochila oval com medidas: altura 340 mm, largura 290 mm, profundidade 130 mm.

- FORRO E IDENTIFICADOR:

- Apresentar laudo fornecido por laboratório credenciado pelo INMETRO.

- Laudo do tecido principal rip stop losango com diagonais 8 x 5 mm, tecido tactel escamado 100 % poliéster e forro em tecido rip stop maquetado 8 x 5 mm rip stop.

- Laudo do material para conformação fornecido pelo fornecedor.

- GARANTIA: garantia mínima de 90 dias contra defeitos de fabricação.

TECIDO RIP STOP LOSANGO 8 X 5 MM - POLIÉSTER 93,20% POLIAMIDA 6,80%.

- ESPECIFICAÇÕES:

- GRAMATURA: ABNT NBR 10591/2008 - 355,04 G/M²;

- ESPESSURA: ABNT NBR 13371/2005 - 0,35 MM;

- ESTRUTURA: ABNT NBR 12546/2017 - TECIDO MAQUINETADO DERIVADO DE TELA, COM EFEITO RIP STOP.

TÍTULO DO FIO:

- TRAMA - ABNT NBR 13216/1994 - TEX: 25,17;

- DTEX: 251,73;

- DENIER: 226,56;

- CV %: 0,49;

- TRAMA RIP STOP - ABNT NBR 13216/1994 - TEX: 28,46;

- DTEX: 284,60;

- DENIER: 256,14;

- CV %: 0,81;

- URDUME - ABNT NBR 13216/1994 - TEX: 9,03;

- DTEX: 90,33;

- DENIER: 81,30;

- CV %: 1,00.

DENSIDADE:

- TRAMA - ABNT NBR 10588/2015;

- 29,68 FIOS / CM;

- 75,39 FIOS/";

- URDUME - ABNT NBR 10588/2015;

- 42,00 FIOS / CM;

- 106,68 FIOS/".

RESISTÊNCIA À TRAÇÃO E A LONGAMENTO DE TECIDOS:

Centro de Referência em Educação "Dom José Lambert"
Rua Arthur Caldini, 211 – Jardim Saira – CEP 18085-050 – Sorocaba – SP
Fone: (15) 3237-9080 / 9081
E-mail: educacao@sorocaba.sp.gov.br

X

Secretaria da Educação

Centro de Referência em Educação "Dom José Lambert"
 Rua Arthur Caldini, 211 – Jardim Saira – CEP 18085-050 – Sorocaba – SP
 Fone: (15) 3228-9500 / 3228-9501
educacao@sorocaba.sp.gov.br

- RESISTÊNCIA À TRAÇÃO TRAMA - ABNT NBR 11912/2016;

- 132,2 KGF; ✓

- 1296 N; ✓

- 129,60 DAN; ✓

- CV: 1,66 %; ✓

- ALONGAMENTO TRAMA - ABNT NBR 11912/2016;

- 32,70 %; ✓

- CV: 1,99%; ✓

- RESISTÊNCIA À TRAÇÃO URDUME - ABNT NBR 11912/2016;

- 76,79KGF; ✓

- 753,1N; ✓

- 75,31 DAN; ✓

- CV: 0,85 %; ✓

- ALONGAMENTO URDUME - ABNT NBR 11912/2016;

- 31,44 %; ✓

- CV: 0,69 %; ✓

PILLING: ISSO 12945-1/2000 - NOTA 5.

- RESISTÊNCIA AO RASGO ALONGAMENTO DE TECIDOS: ✓

- RESISTÊNCIA À RASGO TRAMA ABNT NBR 11912/2016; ✓

- 4915,20 G; ✓

- 4,92 KGF; ✓

- 48,23 N; ✓

- 5,92 CV %; ✓

TECIDOS:

- RESISTÊNCIA À RASGO URDUME - ABNT NBR 11912/2016;

- 2278,40 G; ✓

- 2,28KGF; ✓

- 22,36 N; ✓

- 4,70 CV %; ✓

TACTEL ESCAMADO 100% POLIÉSTER:

- GRAMATURA: ABNT NBR 10591/2008 - 431,90 G/M²;

- ESPESSURA: ABNT NBR 13371/2005 - 0,44 MM.

ESTRUTURA:

- ABNT NBR 12546/2017 - TECIDO MAQUINETADO DERIVADO DE TELA.

TÍTULO DO FIO:

- TRAMA ABNT NBR 13216/1994;

- TEX: 17,56;

- DTEX: 175,64;

- DENIER: 158,08;

- CV % : 1,02.

URDUME:

- ABNT NBR 13216/1994;

- TEX: 17,18;

- DTEX: 171,76;

- DENIER: 154,58;

- CV % : 1,12.

DENSIDADE

- TRAMA ABNT NBR 10588/2015;

- 28,64 FIOS / CM;

- 72,75 FIOS/";

- URDUME ABNT NBR 10588/2015;

Centro de Referência em Educação "Dom José Lambert"
 Rua Arthur Caldini, 211 – Jardim Saira – CEP 18085-050 – Sorocaba – SP
 Fone: (15) 3237-9080 / 9081
 E-mail: educacao@sorocaba.sp.gov.br

Secretaria da Educação

Centro de Referência em Educação "Dom José Lambert"

Rua Artur Caldini, 211 – Jardim Saira – CEP 18085-050 – Sorocaba – SP

Fone: (15) 3228-9500 / 3228-9501

educacao@sorocaba.sp.gov.br

- 36,72 FIOS / CM;

- 93,27 FIOS/".

RESISTÊNCIA À TRAÇÃO E ALONGAMENTO DE TECIDOS

- RESISTÊNCIA À TRAÇÃO TRAMA ABNT NBR 11912/2016;

- 93,68 KGF;

- 918,7 N;

- 91,87 DAN;

- CV: 0,20 %;

ALONGAMENTO TRAMA ABNT NBR 11912/2016

- 31,42 %;

- CV: 1,43 %;

- RESISTÊNCIA À TRAÇÃO URDUME ABNT NBR 11912/2016;

- 113,2 KGF;

- 1110 N;

- 111,00 DAN;

- CV: 2,02 %.

- ALONGAMENTO URDUME ABNT NBR 11912/2016;

- 28,98 %;

- CV: 1,54 %.

RESISTÊNCIA A RASGO DE TECIDOS PLANOS

- TRAMA ABNT ASTM D 1424/2019;

- 3046,40 G;

- 3,05 KGF;

- 29,89 N;

- 3,19 CV%;

- URDUME ABNT ASTM D 1424/2019;

- 4364,80G ;

- 4,36 KGF;

- 42,83 N;

- 2,82 CV%.

PILLING:

- ISO 12945-1/2000 - NOTA 5;

- FORRO RIP STOP MAQUINETADO 8 X 5 MM - POLIÉSTER 100%;

- GRAMATURA: ABNT NBR 10591/2008 - 67,38 G/M²;

- ESPESSURA: ABNT NBR 13371/2005 - 0,23 MM;

- ESTRUTURA: ABNT NBR 12546/2017 - TECIDO MAQUINETADO DERIVADO DE TELA;

- TÍTULO DO FIO:

- TRAMA ABNT NBR 13216/1994;

- TEX: 17,67;

- DTEX: 176,67;

- DENIER: 159,00;

CV % : 0,79;

- URDUME ABNT NBR 13216/1994;

- TEX: 9,99;

- DTEX: 99,93;

- DENIER: 89,94;

- CV % : 0,80.

- DENSIDADE:

- TRAMA ABNT NBR 10588/2015;

- 19,60FIOS / CM;

- 49,78 FIOS/".

Centro de Referência em Educação "Dom José Lambert"

Rua Arthur Caldini, 211 – Jardim Saira – CEP 18085-050 – Sorocaba – SP

Fone: (15) 3237-9080 / 9081

E-mail: educacao@sorocaba.sp.gov.br

551
D

321
20
10
10

Secretaria da Educação

Centro de Referência em Educação "Dom José Lambert"
Rua Arthur Calдини, 211 – Jardim Saira – CEP 18085-050 – Sorocaba – SP
Fone: (15) 3228-9500 / 3228-9501
educacao@sorocaba.sp.gov.br

- URDUME ABNT NBR 10588/2015;
- 32,80 FIOS / CM;
- 83,31 FIOS/M.
- RESISTÊNCIA À TRAÇÃO E ALONGAMENTO DE TECIDO:**
- **RESISTÊNCIA À TRAÇÃO TRAMA ABNT NBR 11912/2016;**
- 49,59 KGF;
- 486,3 N;
- 48,63 DAN;
- CV: 9,46 %;
- **ALONGAMENTO TRAMA ABNT NBR 11912/2016;**
- 14,43 %;
- CV: 11,02%;
- **RESISTÊNCIA À TRAÇÃO URDUME ABNT NBR 11912/2016;**
- 50,92 KGF;
- 499,3 N;
- 49,93 DAN;
- CV: 5,88 %;
- **ALONGAMENTO URDUME ABNT NBR 11912/2016;**
- 24,04 %;
- CV: 7,57 %;
- **RESISTÊNCIA AO RASGO DE TECIDOS PLANOS:**
- **RESISTÊNCIA AO RASGO TRAMA ASTM D 1424/2019;**
- 2854,40 G;
- 2,85 KGF;
- 28,01 N;
- 4,07 CV%;
- **RESISTÊNCIA AO RASGO URDUME ASTM D 1424/2019;**
- 2854,40 G;
- 2,85 KGF;
- 28,01 N;
- 4,07 CV%.
- **LAUDO FORNECIDO PELA EMPRESA FORNECEDORA DO MATERIAL POLYROLL:**
- **CARACTERÍSTICAS TÉCNICAS DO MATERIAL POLYROLL:**
- **INSPEÇÃO VISUAL:**
- TIPO DE ANÁLISE: A;
- NORMA: DQ 7.5 - 01;
- UNIDADE: VISUAL;
- ESPECIFICAÇÃO: APROVADO.
- **DENSIDADE:**
- TIPO DE ANÁLISE: A;
- NORMA: ASTM D - 3575 W;
- UNIDADE: KG/M³;
- ESPECIFICAÇÃO: 135-165;
- **ESPESSURA:**
- TIPO DE ANÁLISE: A;
- NORMA: IT 8.2 - 05;
- UNIDADE: MM;
- ESPECIFICAÇÃO: 4,5-5,5;
- **TENSÃO DE RUPTURA - LONGITUDINAL - TRANSVERSAL;**
- TIPO DE ANÁLISE: A;
- NORMA: ASTM D - 412 A;

Centro de Referência em Educação "Dom José Lambert"
Rua Arthur Calдини, 211 – Jardim Saira – CEP 18085-050 – Sorocaba – SP
Fone: (15) 3237-9080 / 9081
E-mail: educacao@sorocaba.sp.gov.br

X

325
M

Secretaria da Educação

Centro de Referência em Educação "Dom José Lambert"

Rua Artur Caldini, 211 – Jardim Saira – CEP 18085-050 – Sorocaba – SP

Fone: (15) 3228-9500 / 3228-9501

educacao@sorocaba.sp.gov.br

- UNIDADE: KPA;
 - ESPECIFICAÇÃO: MÍN. 1500 - MÍN. 1400;
 - ALONGAMENTO DE RUPTURA - LONGITUDINAL - TRANSVERSAL
 - TIPO DE ANÁLISE: A;
 - NORMA: ASTM D - 412 A;
 - UNIDADE: %;
 - ESPECIFICAÇÃO: MÍN. 140 - MÍN. 150;
 - FLAMABILIDADE
 - TIPO DE ANÁLISE: A;
 - NORMA: ISSO 3795 ;
 - UNIDADE: MM/MÍN.
 - ESPECIFICAÇÃO: MÁX. 100;
 - RESISTÊNCIA A COMPRESSÃO - 10% COMPRESSÃO - 25%COMPRESSÃO - 50% COMPRESSÃO;
 - TIPO DE ANÁLISE: B;
 - NORMA: ASTM D - 3575 D;
 - UNIDADE: KPA;
 - ESPECIFICAÇÃO: MÍN. 190 - MÍN. 340 - MÍN. 600;
 - DEFORMAÇÃO PERMANENTE A COMPRESSÃO 25%, 22H A 1/2 HORAS A 24 HORAS ;
 - TIPO DE ANÁLISE: B;
 - NORMA: ASTM D 3575 B;
 - UNIDADE: %;
 - ESPECIFICAÇÃO: MÁX. 10 - MÁX. 05;
 - DEFORMAÇÃO PERMANENTE A COMPRESSÃO 50%, 22H A 1/2 HORAS A 24 HORAS;
 - TIPO DE ANÁLISE: B;
 - NORMA: ASTM D - 3575 B;
 - UNIDADE: %;
 - ESPECIFICAÇÃO: MÁX. 20 - MÁX. 10.
- IMAGEM MERAMENTE ILUSTRATIVA:



IMAGEM DO FORRO E IDENTIFICADOR:

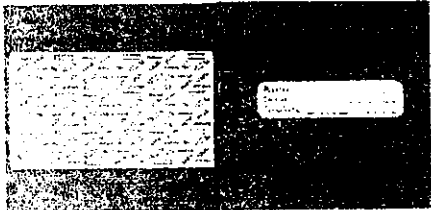

ITEM 2

MALA ESCOLAR COM CARRINHO – 420(A) X 320(L) X 210(P) MM

- Mala escolar com carrinho, ideal para levar os materiais escolares para escola de forma confortável, perfeita para armazenar os pertences dos estudantes com muita segurança e praticidade, mala para distribuição

Centro de Referência em Educação "Dom José Lambert"

Rua Arthur Caldini, 211 – Jardim Saira – CEP 18085-050 – Sorocaba – SP

Fone: (15) 3237-9080 / 9081

E-mail: educacao@sorocaba.sp.gov.br

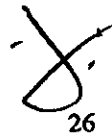

Secretaria da Educação

Centro de Referência em Educação "Dom José Lambert"

Rua Artur Caldini, 211 - Jardim Saira - CEP 18085-050 - Sorocaba - SP

Fone: (15) 3228-9500 / 3228-9501

educacao@sorocaba.sp.gov.br

gratuita aos estudantes da rede municipal. Mala com medidas de 360 milímetros de altura, por 320 milímetros de largura e 190 milímetros de profundidade, quando acoplada ao carrinho considerar medidas de 420 milímetros de altura por 320 milímetros de largura e 210 milímetros de profundidade. Mala em duas partes, frente e costa, com bolso frontal tipo canguru.

- Fole fundo do bolso, foles zíper vertical em tecido na cor pantone 19-3950 tpx, tecido plano de armação em tela efeito rip stop losango com diagonais 8 x 5 mm com 93,20% poliéster e 6,80% poliamida, com gramatura de 355,04 g/m² e espessura de ,35 mm, plastificado com poli cloreto de vinila sem ftalatos conforme laudos fornecidos por laboratório credenciados pelo Inmetro.

- Material externo acoplado da costa, em tecido na cor pantone 19-3950 tpx, tecido plano de armação em tela efeito rip stop losango com diagonais 8 x 5 mm com 93,20% poliéster e 6,80% poliamida. Bolso frontal tipo canguru na cor pantone 11-4800 tpx, detalhe do bolso e fole zíper superior horizontal, na cor pantone 18-1550 tpx, em tecido tactel escamado 100 % poliéster, com plastificação em poli cloreto de vinila sem ftalatos, com gramatura mínima de 431,90 g/m² e espessura de 0,44 mm, conforme laudos fornecidos por laboratórios credenciados pelo Inmetro.

- Parte interna da mala em tecido 100% poliéster, com gramatura 120 g/m², tecido denominado helanca light na cor pantone 18-1550 tpx.

- Frente composta por um bolso em formato canguru, com fechamento através de zíper contraposto número 6 mm, na cor pantone 19-1103 tpx, com um cursor número 6 mm de cor preto, com 600 milímetros de comprimento, bolso medindo 290 milímetros de altura por 300 milímetros de largura na base e 270 milímetros na parte superior, bolso na cor pantone 11-4800 tpx, sobre este com medida de 210 milímetros de altura, mesma largura do bolso, haverá material transparente 30 mm, onde será impresso através de serigrafia ilegível o brasão do município, sobre o bolso na parte inferior haverá um detalhe medindo 80 mm de altura por 300 mm de comprimento em tecido tactel escamado 100 % poliéster, com plastificação em poli cloreto de vinila sem ftalatos, na cor pantone 18-1550 tpx, com gramatura mínima de 431,90 g/m² e espessura de 0,44 mm, conforme laudos fornecidos por laboratórios credenciados pelo Inmetro, arte fornecida pela Secretaria de Educação ao detentor da ata com menor valor, para confecção de amostra, o bolso terá acabamento em friso extrusado 4/11 mm na cor pantone 13-0849 tpx, fole fundo do bolso com medida de 540 milímetros de comprimento por 70 milímetros de largura, na cor pantone 19-3950 tpx, fole superior do bolso com medida de 600 milímetros de comprimento por 70 milímetros na parte central e 70 milímetros nas pontas onde termina o zíper na cor pantone 18-1550 tpx.

- Bolso frontal ou frente com acabamento em friso extrusado 4/11 mm na cor pantone 13-0849 tpx, costurado sobre uma divisória em material de boa qualidade, na cor pantone 19-1103 tpx.

- Frente e costa, será unida por zíper contraposto número 8 na cor pantone 19-1103 tpx, com fechamento por dois cursores de número 8 mm na cor preto, zíper com comprimento de 1.100 milímetros, no centro lado direito e esquerdo, parte interna, haverá um cadarço tipo ctf de no mínimo 20 milímetros de largura na cor pantone 19-1103 tpx, por 250 milímetros de comprimento, costurado sob acabamento da parte de frente, a 300 milímetros do fole zíper, em mesma altura na parte da costa será costurado um fecho engate de 20 milímetros com um cadarço de 150 milímetros de comprimento, sob o acabamento, ambos na mesma cor do zíper.

- Costa: costa conformada em material polyroll com ótima dureza para dar uma conformação perfeita, parte externa em tecido na cor pantone 19-3950 tpx, tecido plano de armação em tela efeito rip stop losango com diagonais 8 x 5 mm com 93,20% poliéster e 6,80% poliamida, polyroll com densidade de 150 kg/m³ e espessura de 5 milímetros.

- Acabamento interno com tecido 100% poliéster, com gramatura 120 g/m², tecido denominado helanca light na cor pantone 18-1550 tpx, na parte central da costa parte externa haverá um chanfro para encaixe perfeito do carrinho, parte superior externo, haverá um rebaixo para fixação do carrinho.

- Fixação através de dois rebites, a mala será fixada na base do carrinho através de encaixe e três rebites, dois no fole zíper e um centralizado no fundo conformado da mala, na base do carrinho. Costa contornada por zíper contraposto número 8 mm na cor pantone 19-1103 tpx, onde será costurado o zíper, sob o cadarço será costurado um bolso em tecido rip stop maquinado 8 x 5 mm, 100% poliéster, com espessura de 0,23 mm e gramatura de 67,38 g/m² na cor pantone 11-4800 tpx tecido maquinado engomado, personalizado com a

Centro de Referência em Educação "Dom José Lambert"

Rua Arthur Caldini, 211 - Jardim Saira - CEP 18085-050 - Sorocaba - SP

Fone: (15) 3237-9080 / 9081

E-mail: educacao@sorocaba.sp.gov.br

327
M

Secretaria da Educação

Centro de Referência em Educação "Dom José Lambert"

Rua Artur Caldini, 211 – Jardim Saira – CEP 18085-050 – Sorocaba – SP

Fone: (15) 3228-9500 / 3228-9501

educacao@sorocaba.sp.gov.br

palavra Educação e imagens de materiais escolares conforme ilustração na cor pantone 19-4052 tpx. com acabamento na parte superior em mesmo cadarço, bolso com medida de 300 milímetros por 300 milímetros.

- Carrinho com rodinhas em gel, alça de mão resistente, para carregamento, e alça de mão para tracionamento do carrinho.

- Mala com carrinho em material resistente, personalizada, leve e de alta resistência, carrinho de alumínio pé duplo para fixação, amplo espaço interno. Acabamento em alto brilho, estrutura, helanca, filme de PVC, polyroll, rip stop losango. A mochila será acoplada ao carrinho através de 5 rebites níquel, rebite e arruela, em aço com 15 mm de altura por 0,5 mm de diâmetro, cabeça com 10 mm de diâmetro por 1,5 mm de espessura, com uma arruela de metal para fixação. Estrutura, tecido rip stop, helanca, filme PVC, polyroll.

Acabamento brilho. Acabamento nas junções internas em tecido não tecido na cor pantone 13-0849 tpx em todas as costuras.

- A mala deverá ser costurada com fio 60 100 % poliamida nas cores do tecido.

- FORRO E IDENTIFICADOR:

- Apresentar laudo fornecido por laboratório credenciado pelo INMETRO.

- Laudo do tecido principal rip stop losango com diagonais 8 x 5 mm, tecido tactel escamado 100 % poliéster e forro em tecido rip stop maquetado 8 x 5 mm rip stop.

- Laudo do material para conformação fornecido pelo fornecedor.

- GARANTIA: garantia mínima de 90 dias contra defeitos de fabricação.

- Tecido rip stop losango 8 x 5 mm - poliéster 93,20%, poliamida 6,80%.

- ESPECIFICAÇÕES:

- Gramatura: ABNT NBR 10591/2008 - 355,04 G/M²;

- Espessura: ABNT NBR 13371/2005 - 0,35 mm;

- Estrutura: ABNT NBR 12546/2017 - tecido maquetado derivado de tela, com efeito rip stop. ✓

TÍTULO DO FIO:

- TRAMA - ABNT NBR 13216/1994 - TEX: 25,17; .

- DTEX: 251,73;

- DENIER: 226,56;

- CV % :0,49;

- Trama rip stop - ABNT NBR 13216/1994 - TEX: 28,46;

- DTEX: 284,60;

- DENIER: 256,14;

- CV % : 0,81;

- URDUME - ABNT NBR 13216/1994 - TEX: 9,03;

- DTEX: 90,33;

- DENIER:81,30;

- CV % : 1,00.

DENSIDADE:

- TRAMA - ABNT NBR 10588/2015;

- 29,68 FIOS / CM;

- 75,39 FIOS/";

- URDUME - ABNT NBR 10588/2015;

- 42,00 FIOS / CM;

- 106,68 FIOS/";

RESISTÊNCIA À TRAÇÃO E ALONGAMENTO DE TECIDOS:

- Resistência à tração trama - ABNT NBR 11912/2016;

- 132,2 KGF;

- 1296 N;

- 129,60 DAN;

- CV: 1,66 %;

- ALONGAMENTO TRAMA - ABNT NBR 11912/2016;

- 32,70 %;

Centro de Referência em Educação "Dom José Lambert"

Rua Arthur Caldini, 211 – Jardim Saira – CEP 18085-050 – Sorocaba – SP

Fone: (15) 3237-9080 / 9081

E-mail: educacao@sorocaba.sp.gov.br

28

Secretaria da Educação

Centro de Referência em Educação "Dom José Lambert"
 Rua Arthur Calдини, 211 – Jardim Saira – CEP 18085-050 – Sorocaba – SP
 Fone: (15) 3228-9500 / 3228-9501
educacao@sorocaba.sp.gov.br

- CV: 1,99%;
- RESISTÊNCIA À TRAÇÃO URDUME - ABNT NBR 11912/2016;
- 76,79KGF;
- 753,1N;
- 75,31 DAN;
- CV: 0,85 %;
- ALONGAMENTO URDUME - ABNT NBR 11912/2016;
- 31,44 %;
- CV: 0,69 %;
- PILLING: ISSO 12945-1/2000 - NOTA 5;
- Resistência ao rasgo alongamento de tecidos: Resistência ao rasgo trama ABNT NBR 11912/2016;
- 4915,20 G;
- 4,92 KGF;
- 48,23 N;
- 5,92 CV %;
- TECIDOS: Resistência à rasgo urdume - ABNT NBR 11912/2016;
- 2278,40 G;
- 2,28KGF;
- 22,36 N;
- 4,70 CV %;
- TACTEL ESCAMADO 100% POLIÉSTER:
- Gramatura: ABNT NBR 10591/2008 - 431,90 G/M²
- Espessura: ABNT NBR 13371/2005 - 0,44 MM
- Estrutura: ABNT NBR 12546/2017 - Tecido maquineteado derivado de tela.
- TÍTULO DO FIO:
- TRAMA ABNT NBR 13216/1994;
- TEX: 17,56; ✓
- DTEX: 175,64; ✓
- DENIER: 158,08; ✓
- CV %: 1,02; ✓
- Urdume ABNT NBR 13216/1994;
- TEX: 17,18; ✓
- DTEX: 171,76; ✓
- DENIER: 154,58; ✓
- CV % : 1,12. ✓
- DENSIDADE
- TRAMA ABNT NBR 10588/2015;
- 28,64 FIOS / CM; ✓
- 72,75 FIOS/"; ✓
- URDUME ABNT NBR 10588/2015;
- 36,72 FIOS / CM; ✓
- 93,27 FIOS/". ✓
- RESISTÊNCIA À TRAÇÃO E ALONGAMENTO DE TECIDOS
- RESISTÊNCIA À TRAÇÃO TRAMA ABNT NBR 11912/2016;
- 93,68 KGF; ✓
- 918,7 N; ✓
- 91,87 DAN; ✓
- CV: 0,20 % ✓
- ALONGAMENTO TRAMA ABNT NBR 11912/2016
- 31,42 %; ✓
- CV: 1,43 %; ✓

Centro de Referência em Educação "Dom José Lambert"
 Rua Arthur Calдини, 211 – Jardim Saira – CEP 18085-050 – Sorocaba – SP
 Fone: (15) 3237-9080 / 9081
 E-mail: educacao@sorocaba.sp.gov.br

329
M

Secretaria da Educação

Centro de Referência em Educação "Dom José Lambert"
Rua Arthur Calдини, 211 – Jardim Saira – CEP 18085-050 – Sorocaba – SP
Fone: (15) 3228-9500 / 3228-9501
educacao@sorocaba.sp.gov.br

- RESISTÊNCIA À TRAÇÃO URDUME ABNT NBR 11912/2016
- 113,2 KGF; ✓
- 1110 N; ✓
- 111,00 DAN; ✓
- CV: 2,02 %; ✓
- ALONGAMENTO URDUME ABNT NBR 11912/2016
- 28,98 %; ✓
- CV: 1,54 %; ✓
- RESISTÊNCIA A RASGO DE TECIDOS PLANOS
- TRAMA ABNT ASTM D 1424/2019;
- 3046,40 G; ✓
- 3,05 KGF; ✓
- 29,89 N; ✓
- 3,19 CV%; ✓
- URDUME ABNT ASTM D 1424/2019;
- 4364,80G; ✓
- 4,36 KGF; ✓
- 42,83 N; ✓
- 2,82 CV%; ✓
- PILLING: - ISSO 12945-1/2000 - NOTA 5 ✓
- FORRO RIP STOP MAQUINETADO 8 X 5 MM - POLIÉSTER 100%
- GRAMATURA: ABNT NBR 10591/2008 - 67,38 G/M²;
- ESPESSURA: ABNT NBR 13371/2005 - 0,23 MM;
- ESTRUTURA: ABNT NBR 12546/2017 - TECIDO MAQUINETADO DERIVADO DE TELA;
- TÍTULO DO FIO:
- TRAMA ABNT NBR 13216/1994;
- TEX: 17,67;
- DTEX: 176,67;
- DENIER: 159,00;
- CV % : 0,79;
- URDUME ABNT NBR 13216/1994;
- TEX: 9,99;
- DTEX: 99,93;
- DENIER: 89,94;
- CV %: 0,80;
- DENSIDADE:
- TRAMA ABNT NBR 10588/2015;
- 19,60 FIOS / CM;
- 49,78 FIOS/";
- URDUME ABNT NBR 10588/2015;
- 32,80 FIOS / CM;
- 83,31 FIOS/";
- RESISTÊNCIA À TRAÇÃO E ALONGAMENTO DE TECIDO:
- RESISTÊNCIA À TRAÇÃO TRAMA ABNT NBR 11912/2016;
- 49,59 KGF;
- 486,3 N;
- 48,63 DAN;
- CV: 9,46 %;
- ALONGAMENTO TRAMA ABNT NBR 11912/2016
- 14,43 %;
- CV: 11,02%;

Centro de Referência em Educação "Dom José Lambert"
Rua Arthur Calдини, 211 – Jardim Saira – CEP 18085-050 – Sorocaba – SP
Fone: (15) 3237-9080 / 9081
E-mail: educacao@sorocaba.sp.gov.br



554
de

30
37

Secretaria da Educação

Centro de Referência em Educação "Dom José Lambert"
Rua Arthur Caldini, 211 – Jardim Saira – CEP 18085-050 – Sorocaba - SP
Fone: (15) 3228-9500 / 3228-9501
educacao@sorocaba.sp.gov.br

- RESISTÊNCIA À TRAÇÃO URDUME ABNT NBR 11912/2016;
- 50,92 KGF;
- 499,3 N;
- 49,93 DAN;
- CV: 5,88 %;
- ALONGAMENTO URDUME ABNT NBR 11912/2016;
- 24,04 %;
- CV: 7,57 %;
- RESISTÊNCIA AO RASGO DE TECIDOS PLANOS:
- RESISTÊNCIA AO RASGO TRAMA ASTM D 1424/2019;
- 2854,40 G;
- 2,85 KGF;
- 28,01 N;
- 4,07 CV%;
- RESISTÊNCIA AO RASGO URDUME ASTM D 1424/2019
- 2854,40 G;
- 2,85 KGF;
- 28,01 N;
- 4,07 CV%;

LAUDO FORNECIDO PELA EMPRESA FORNECEDORA DO MATERIAL POLYROLL:

CARACTERÍSTICAS TÉCNICAS DO MATERIAL POLYROLL:

- INSPEÇÃO VISUAL:
- TIPO DE ANÁLISE: A;
- NORMA: DQ 7.5 - 01;
- UNIDADE: VISUAL;
- ESPECIFICAÇÃO: APROVADO;
- DENSIDADE:
- TIPO DE ANÁLISE: A;
- NORMA: ASTM D - 3575 W;
- UNIDADE: KG/M³;
- ESPECIFICAÇÃO: 135-165;
- ESPESSURA:
- TIPO DE ANÁLISE: A;
- NORMA: IT 8.2 - 05;
- UNIDADE: MM;
- ESPECIFICAÇÃO: 4,5-5,5;
- TENSÃO DE RUPTURA - LONGITUDINAL - TRANSVERSAL;
- TIPO DE ANÁLISE: A;
- NORMA: ASTM D - 412 A;
- UNIDADE: KPA;
- ESPECIFICAÇÃO: MÍN. 1500 - MÍN. 1400;
- ALONGAMENTO DE RUPTURA - LONGITUDINAL - TRANSVERSAL
- TIPO DE ANÁLISE: A;
- NORMA: ASTM D - 412 A;
- UNIDADE: %;
- ESPECIFICAÇÃO: MÍN. 140 - MÍN. 150.
- FLAMABILIDADE
- TIPO DE ANÁLISE: A;
- NORMA: ISSO 3795;
- UNIDADE: MM/MÍN.
- ESPECIFICAÇÃO: MÁX. 100;

Centro de Referência em Educação "Dom José Lambert"
Rua Arthur Caldini, 211 – Jardim Saira – CEP 18085-050 – Sorocaba – SP
Fone: (15) 3237-9080 / 9081
E-mail: educacao@sorocaba.sp.gov.br

31

Secretaria da Educação

Centro de Referência em Educação "Dom José Lambert"

Rua Artur Calдини, 211 – Jardim Saira – CEP 18085-050 – Sorocaba – SP

Fone: (15) 3228-9500 / 3228-9501

educacao@sorocaba.sp.gov.br

RESISTÊNCIA A COMPRESSÃO - 10% COMPRESSÃO - 25% COMPRESSÃO - 50% COMPRESSÃO;

- TIPO DE ANÁLISE: B;

- NORMA: ASTM D - 3575 D;

- UNIDADE: KPA;

- ESPECIFICAÇÃO: MÍN. 190 - MÍN. 340 - MÍN. 600;

DEFORMAÇÃO PERMANENTE A COMPRESSÃO 25%, 22H A 1/2 HORAS A 24 HORAS

- TIPO DE ANÁLISE: B;

- NORMA: ASTM D 3575 B;

- UNIDADE: %;

- ESPECIFICAÇÃO: MÁX. 10 - MÁX. 05;

DEFORMAÇÃO PERMANENTE A COMPRESSÃO 50%, 22H. A 1/2 HORAS A 24 HORAS.

- TIPO DE ANÁLISE: B,

- NORMA: ASTM D - 3575 B,

- UNIDADE: %;

- ESPECIFICAÇÃO: MÁX. 20 - MÁX. 10.

IMAGEM MERAMENTE ILUSTRATIVA:

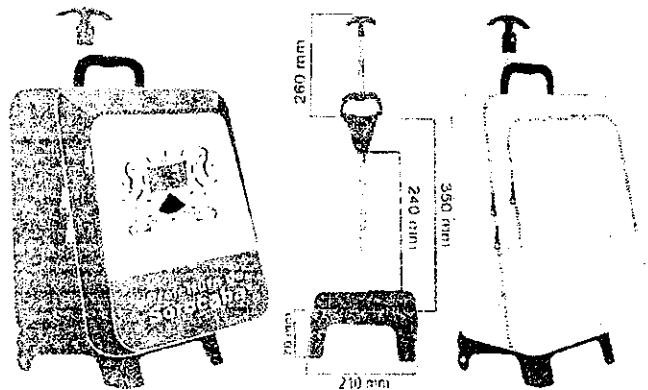

ITEM 3

MOCHILA ESCOLAR – 400(A) X 300(L) X 140(P) MM

- Mochila com três compartimentos, corpo principal, fole zíper posterior, fole fundo, fole zíper horizontal, alças das costas e reforço de alça, em tecido na cor pantone 19-3950 tpx, tecido plano de armação em tela efeito rip stop losango com diagonais 8 x 5 mm com 93,20% poliéster e 6,80% poliamida, com gramatura de 355,04 g/m² e espessura de ,35 mm, plastificado com poli cloreto de vinila sem ftalatos conforme laudos fornecidos por laboratórios credenciados.

- Fole do zíper anterior, detalhe do bolso inferior, foles zíper vertical, canal de zíper, na cor pantone 18-1550 tpx, bolso frontal na cor pantone 11-4800 tpx, em tecido tactel escamado 100 % poliéster, com plastificação em poli cloreto de vinila sem ftalatos, com gramatura mínima de 431,90 g/m² e espessura de 0,44 mm, conforme laudos fornecidos por laboratórios credenciados.

- Forro em tecido rip stop maquetado 8 x 5 mm, 100% poliéster, com espessura de 0,23 mm e gramatura de 67,38 g/m² na cor pantone 11-4800 tpx, tecido maquetado engomado, personalizado com a palavra educação e imagens de materiais escolares na cor pantone 19-4052 tpx conforme ilustração, para dublagem da costa.

- Ambos os tecidos comprovados por laudos, fornecidos por laboratório de ensaios químicos têxteis acreditado pelo Inmetro.

- Mochila confortável para uso costal, em formato oval. compartimento frontal: com medida de 400 mm de altura por 300 mm de largura, fundo do compartimento em material de boa qualidade, na cor pantone 19-

Centro de Referência em Educação "Dom José Lambert"

Rua Arthur Calдини, 211 – Jardim Saira – CEP 18085-050 – Sorocaba – SP

Fone: (15) 3237-9080 / 9081

E-mail: educacao@sorocaba.sp.gov.br



Secretaria da Educação

Centro de Referência em Educação "Dom José Lambert"

Rua Artur Caldini, 211 – Jardim Saira – CEP 18085-050 – Sorocaba – SP

Fone: (15) 3228-9500 / 3228-9501

educacao@sorocaba.sp.gov.br

1103 tpx., sobre este um bolso chapado com medidas de 130 mm de altura por 300 mm de largura com acabamento em costura na parte superior (barrinha de 6 mm) a 80 mm do fundo do bolso, sendo o compartimento todo utilizável, frente do compartimento composto por um bolso central, contornado por zíper número 6 mm, com medidas de 250 mm de altura por 210 mm de largura, na cor pantone 11-4800 tpx, em material tactel escamado, bolso em formato de u invertido, onde será impresso em forma de cromia ilegível o brasão do município, nome do município, arte a ser fornecida pela secretaria municipal de educação e na extremidade do bolso frontal terá quatro foles: foles superior horizontal acompanhando desenho oval da mochila, com 75 mm de altura por 170 mm na parte inferior e 250 mm na parte superior, medidas apuradas onde terminam as costuras na cor pantone 19-3950 tpx, foles inferior horizontal ou detalhe do bolso cor pantone 18-1550 tpx, com 75 mm na parte central e 100 mm onde termina o zíper do bolso, com a parte superior com acabamento em viés tipo bonião 25 mm de largura tipo ctf na cor pantone 19-1103 tpx, fita 100% polipropileno, dois foles laterais na vertical em formato ergonômico com largura de 40 mm na parte inferior e 50 mm na parte superior, foles em tecido tactel escamado cor pantone 18-1550 tpx.

- Compartimento principal: abertura superior em zíper número 8 mm na cor pantone 19-1103 tpx, costurado no meio de dois foles zíper, com o mesmo comprimento do zíper, com o fole zíper anterior com 30 mm de largura por 620 mm de comprimento, cor pantone 18-1550 tpx, fole zíper posterior com 100 mm de largura por 620 mm de comprimento na cor pantone 19-3950 tpx, perfazendo um total de 140 mm de largura, centralizado no fole posterior uma alça de mão em cadarço bicolor de no mínimo 25 mm de largura tipo ctf, na cor pantone 19-1103 tpx, 300 mm de comprimento, com suas pontas dobradas e costuradas com um reforço em x com 20 mm por 20 mm através de máquina travette, com um intervalo de 120 mm entre os reforços, na parte superior centralizada um reforço em material tactel escamado cor pantone 18-1550 tpx, com medidas 100 mm de comprimento por 80 mm de largura, forrando o cadarço, resultando em um apoio de mão, sob este na parte interna do fole posterior, será costurado um cadarço de 40 mm por 200 mm de comprimento para dar reforço a alça de mão, cadarço em cor neutra, foles inferior com aproximadamente 660 mm de comprimento por 110 mm de largura, contendo um bolso lateral em material 100% poliéster formato de colmeia, tela aerada, com medidas de 150 mm de largura por 150 mm de altura, fechamento do bolso na parte inferior por costura interna, bolso cor pantone 18-1550 tpx, com fechamento na parte superior em cordel guarnecido de borracha, de 25 mm de largura na cor pantone 19-3950 tpx, costurado dobrado com 12 mm de cada lado, na junção da costura do foles inferior com o superior, no lado esquerdo da mochila, para suporte de um porta líquido tipo squeeze.

- Deverá conter na parte interna do compartimento principal lado esquerdo etiqueta interna em tecido resistente com a logomarca do fabricante, CNPJ, composição dos tecidos e demais informações, em conformidade com a legislação instituída pelo conselho nacional de metrologia, normalização e qualidade industrial.

- Costas: na cor pantone 19-3950 tpx, em tecido rip stop, com plastificação em poli cloreto de vinila sem ftalatos na cor incolor, acoplada com espuma de polietileno expandido de quatro milímetros, e forrado com tecido para dublagem das costas, tecido rip stop maquinado 8 x 5 mm, 100% poliéster, com espessura de 0,23 mm e gramatura de 67,38 g/m² na cor pantone 11-4800 tpx, tecido maquinado engomado, personalizado com a palavra educação e imagens de materiais escolares conforme ilustração na cor pantone 19-4052 tpx, e detalhado com uma costura em forma de meia lua na horizontal na parte inferior com 100 mm de altura no centro, e duas costuras na vertical em forma de arco com medida de 50 mm no centro, as costuras iniciam e terminam na parte arredondada inferior e abaixo do reforço das alças.

- Alças de ombro em formato anatômico, alça de ombro será costurada sob reforço na parte superior, reforço em cadarço de no mínimo 25 mm de largura tipo ctf, na cor pantone 19-1103 tpx, a 30 mm do friso superior, centralizado na costa haverá um identificador de estudante, com 100 mm de comprimento por 40 mm de altura, em forma de serigrafia legível na cor pantone 11-4800 tpx, com escrita estudante, serie, e telefone, conforme ilustração, escrita na cor pantone 19-3950 tpx, sobre o reforço haverá costura em x com medida de 20 mm de comprimento por 20 mm de altura em ambas as alças.

- Alça de ombro com desenho anatômico, para melhor acomodação e distribuição de peso, almofadada com espuma de polipropileno expandido de quatro milímetros com 470 mm de comprimento por 70 mm de largura, na parte superior deverá ter 20 mm embutidos no reforço, na ponta oposta ao lado superior será

Centro de Referência em Educação "Dom José Lambert"

Rua Arthur Caldini, 211 – Jardim Saira – CEP 18085-050 – Sorocaba – SP

Fone: (15) 3237-9080 / 9081

E-mail: educacao@sorocaba.sp.gov.br





Secretaria da Educação

Centro de Referência em Educação "Dom José Lambert"

Rua Arthur Caldini, 211 – Jardim Saira – CEP 18085-050 – Sorocaba – SP

Fone: (15) 3228-9500 / 3228-9501

educacao@sorocaba.sp.gov.br

fixado direto na alça, com reforço em x, um regulador triplo de 25 mm, medida aferido na parte interna, parte externa com 40 mm de comprimento por 30 mm de largura com perfeito acabamento, em material plástico preto ou policetal transparente. acabamento da alça em viés tipo boneon de 25 mm de largura na cor pantone 19-1103 tpx, fita 100% polipropileno.

- Alça inferior em cadaço de 25 mm de largura tipo cif na cor pantone 19-1103 tpx, fita 100% polipropileno, com 440 mm de comprimento, com 40 mm embutidos costurados com um reforço triangular na cor pantone 19-3950 tpx, medindo 50 mm x 50 mm x 70 mm, com reforço em x costurada a 30 milímetros da parte inferior da costa.

- Acabamento externo em friso extrusado na cor pantone 13-0849 tpx, compartimento principal na cor pantone 19-3950 tpx. dando armação a mochila.

- Acabamento interno dos bolsos e corpo frente e costa, em fita de 27 mm em tecido não tecido na cor pantone 13-0849 tpx, e gramatura 80 g/m².

- Costura: a mochila deverá ser costurada com fio 60 100 % poliamida nas cores do tecido.

- Medidas: mochila oval com medidas: altura de 400 mm, largura de 300 mm e profundidade de 140 mm.

- FORRO E IDENTIFICADOR:

- Apresentar laudo fornecido por laboratório credenciado pelo INMETRO.

- Laudo do tecido principal rip stop losango com diagonais 8 x 5 mm, tecido tactel escamado 100 % poliéster e forro em tecido rip stop maquinado 8 x 5 mm rip stop.

- Laudo do material para conformação fornecido pelo fornecedor.

- GARANTIA: garantia mínima de 90 dias contra defeitos de fabricação.

TECIDO RIP STOP LOSANGO 8 X 5 MM POLIÉSTER 93,20% POLIAMIDA 6,80%:

ESPECIFICAÇÕES:

- GRAMATURA: ABNT NBR 10591/2008 - 355,04 G/M²;

- ESPESSURA: ABNT NBR 13371/2005 - 0,35 MM;

- ESTRUTURA: ABNT NBR 12546/2017 - TECIDO MAQUINETADO DERIVADO DE TELA, COM EFEITO RIP STOP;

TÍTULO DO FIO:

- TRAMA - ABNT NBR 13216/1994 - TEX: 25,17;

- DTEX: 251,73;

- DENIER: 226,56;

- CV % : 0,49;

- TRAMA RIP STOP - ABNT NBR 13216/1994 - TEX: 28,46;

- DTEX: 284,60;

- DENIER: 256,14;

- CV % : 0,81;

- URDUME - ABNT NBR 13216/1994 - TEX: 9,03;

- DTEX: 90,33;

- DENIER: 81,30;

- CV % : 1,00;

DENSIDADE:

- TRAMA - ABNT NBR 10588/2015;

- 29,68 FIOS / CM;

- 75,39 FIOS/";

- URDUME - ABNT NBR 10588/2015;

- 42,00 FIOS / CM;

- 106,68 FIOS/";

RESISTÊNCIA À TRAÇÃO E ALONGAMENTO DE TECIDOS:

- RESISTÊNCIA À TRAÇÃO TRAMA - ABNT NBR 11912/2016;

- 132,2 KGF;

- 1296 N;

- 129,60 DAN;

Centro de Referência em Educação "Dom José Lambert"

Rua Arthur Caldini, 211 – Jardim Saira – CEP 18085-050 – Sorocaba – SP

Fone: (15) 3237-9080 / 9081

E-mail: educacao@sorocaba.sp.gov.br

556
R

Secretaria da Educação

Centro de Referência em Educação "Dom José Lambert"
Rua Artur Caldini, 211 – Jardim Saira – CEP 18085-050 – Sorocaba – SP
Fone: (15) 3228-9500 / 3228-9501
educacao@sorocaba.sp.gov.br

- CV: 1,66 %;
- ALONGAMENTO TRAMA - ABNT NBR 11912/2016;
- 32,70 %;
- CV: 1,99%;
- RESISTÊNCIA À TRAÇÃO URDUME - ABNT NBR 11912/2016;
- 76,79KGF;
- 753,1N;
- 75,31 DAN;
- CV: 0,85 %;
- ALONGAMENTO URDUME - ABNT NBR 11912/2016;
- 31,44 %;
- CV: 0,69 %;
- PILLING: ISSO 12945-1/2000 - NOTA 5;
- RESISTÊNCIA AO RASGO ALONGAMENTO DE TECIDOS: RESISTÊNCIA AO RASGO TRAMA
ABNT NBR 11912/2016;
- 4915,20 G;
- 4,92 KGF;
- 48,23 N;
- 5,92 CV %;
- TECIDOS: RESISTÊNCIA À RASGO URDUME - ABNT NBR 11912/2016;
- 2278,40 G;
- 2,28KGF;
- 22,36 N;
- 4,70 CV %;
- TACTEL ESCAMADO 100% POLIÉSTER:
- GRAMATURA: ABNT NBR 10591/2008 - 431,90 G/M²;
- ESPESSURA: ABNT NBR 13371/2005 - 0,44 MM;
- ESTRUTURA: ABNT NBR 12546/2017 - TECIDO MAQUINETADO DERIVADO DE TELA;
- TÍTULO DO FIO:
- TRAMA ABNT NBR 13216/1994;
- TEX: 17,56; ✓
- DTEX: 175,64; ✓
- DENIER: 158,08; ✓
- CV %: 1,02; ✓
- URDUME ABNT NBR 13216/1994
- TEX: 17,18;
- DTEX: 171,76;
- DENIER: 154,58;
- CV %: 1,12;
- DENSIDADE
- TRAMA ABNT NBR 10588/2015;
- 28,64 FIOS / CM;
- 72,75 FIOS/";
- URDUME ABNT NBR 10588/2015;
- 36,72 FIOS / CM;
- 93,27 FIOS/";
- RESISTÊNCIA À TRAÇÃO E ALONGAMENTO DE TECIDOS
- RESISTÊNCIA À TRAÇÃO TRAMA ABNT NBR 11912/2016;
- 93,68 KGF;
- 918,7 N;
- 91,87 DAN;

Centro de Referência em Educação "Dom José Lambert"
Rua Arthur Caldini, 211 – Jardim Saira – CEP 18085-050 – Sorocaba – SP
Fone: (15) 3237-9080 / 9081
E-mail: educacao@sorocaba.sp.gov.br

Secretaria da Educação

Centro de Referência em Educação "Dom José Lambert"

Rua Artur Caldini, 211 – Jardim Saira – CEP 18085-050 – Sorocaba – SP

Fone: (15) 3228-9500 / 3228-9501

educacao@sorocaba.sp.gov.br

- CV: 0,20 %;
- ALONGAMENTO TRAMA ABNT NBR 11912/2016;
- 31,42 %;
- CV: 1,43 %;
- RESISTÊNCIA À TRAÇÃO URDUME ABNT NBR 11912/2016;
- 113,2 KGF;
- 1110 N;
- 111,00DAN;
- CV: 2,02 %;
- ALONGAMENTO URDUME ABNT NBR 11912/2016;
- 28,98 %;
- CV: 1,54 %;
- RESISTÊNCIA A RASGO DE TECIDOS PLANOS
- TRAMA ABNT ASTM D 1424/2019;
- 3046,40 G; ✓
- 3,05 KGF; ✓
- 29,89 N; ✓
- 3,19 CV%; ✓
- URDUME ABNT ASTM D 1424/2019;
- 4364,80G;
- 4,36 KGF;
- 42,83 N;
- 2,82 CV%;
- PILLING: - ISSO 12945-1/2000 - NOTA 5
- FORRO RIP STOP MAQUINETADO 8 X 5 MM - POLIÉSTER 100%
- GRAMATURA: ABNT NBR 10591/2008 - 67,38 G/M²;
- ESPESSURA: ABNT NBR 13371/2005 - 0,23 MM;
- ESTRUTURA: ABNT NBR 12546/2017 - TECIDO MAQUINETADO DERIVADO DE TELA;
- TÍTULO DO FIO:
- TRAMA ABNT NBR 13216/1994;
- TEX: 17,67; ✓
- DTEX: 176,67; ✓
- DENIER: 159,00; ✓
- CV % : 0,79; ✓
- URDUME ABNT NBR 13216/1994;
- TEX: 9,99; ✓
- DTEX: 99,93; ✓
- DENIER: 89,94; ✓
- CV % : 0,80; ✓
- DENSIDADE:
- TRAMA ABNT NBR 10588/2015;
- 19,60FIOS / CM; ✓
- 49,78 FIOS/"; ✓
- URDUME ABNT NBR 10588/2015;
- 32,80 FIOS / CM; ✓
- 83,31 FIOS/"; ✓
- RESISTÊNCIA À TRAÇÃO E ALONGAMENTO DE TECIDO:
- RESISTÊNCIA À TRAÇÃO TRAMA ABNT NBR 11912/2016;
- 49,59 KGF; ✓
- 486,3 N; ✓
- 48,63 DAN; ✓

Centro de Referência em Educação "Dom José Lambert"

Rua Arthur Caldini, 211 – Jardim Saira – CEP 18085-050 – Sorocaba – SP

Fone: (15) 3237-9080 / 9081

E-mail: educacao@sorocaba.sp.gov.br

557
or

356
357
358

Secretaria da Educação

Centro de Referência em Educação "Dom José Lambert"

Rua Artur Caldini, 211 – Jardim Saira – CEP 18085-050 – Sorocaba – SP

Fone: (15) 3228-9500 / 3228-9501

educacao@sorocaba.sp.gov.br

- CV: 9,46 %; ✓
- ALONGAMENTO TRAMA ABNT NBR 11912/2016
- 14,43 %; ✓
- CV: 11,02%; ✓
- RESISTÊNCIA À TRAÇÃO URDUME ABNT NBR 11912/2016
- 50,92 KGF; ✓
- 499,3 N; ✓
- 49,93 DAN; ✓
- CV: 5,88 %; ✓
- ALONGAMENTO URDUME ABNT NBR 11912/2016;

- 24,04 %; ✓
- CV: 7,57 %; ✓
- RESISTÊNCIA AO RASGO DE TECIDOS PLANOS:
- RESISTÊNCIA AO RASGO TRAMA ASTM D 1424/2019; *
- 2854,40 G; ✓
- 2,85 KGF; ✓
- 28,01 N; ✓
- 4,07 CV%; ✓
- RESISTÊNCIA AO RASGO URDUME ASTM D 1424/2019;
- 2854,40 G;
- 2,85 KGF;
- 28,01 N;
- 4,07 CV%;

LAUDO FORNECIDO PELA EMPRESA FORNECEDORA DO MATERIAL POLYROLL:

CARACTERÍSTICAS TÉCNICAS DO MATERIAL POLYROLL:

- INSPEÇÃO VISUAL:
- TIPO DE ANÁLISE: A;
- NORMA: DQ 7.5 - 01;
- UNIDADE: VISUAL;
- ESPECIFICAÇÃO: APROVADO;
- DENSIDADE:
- TIPO DE ANÁLISE: A;
- NORMA: ASTM D - 3575 W;
- UNIDADE: KG/M³;
- ESPECIFICAÇÃO: 135-165;
- ESPESSURA:
- TIPO DE ANÁLISE: A;
- NORMA: IT 8.2 - 05;
- UNIDADE: MM;
- ESPECIFICAÇÃO: 4,5-5,5;
- TENSÃO DE RUPTURA - LONGITUDINAL - TRANSVERSAL;
- TIPO DE ANÁLISE: A;
- NORMA: ASTM D - 412 A;
- UNIDADE: KPA;
- ESPECIFICAÇÃO: MÍN. 1500 - MÍN. 1400;
- ALONGAMENTO DE RUPTURA - LONGITUDINAL - TRANSVERSAL
- TIPO DE ANÁLISE: A;
- NORMA: ASTM D - 412 A;
- UNIDADE: %;
- ESPECIFICAÇÃO: MÍN. 140 - MÍN. 150;
- FLAMABILIDADE

Centro de Referência em Educação "Dom José Lambert"

Rua Arthur Caldini, 211 – Jardim Saira – CEP 18085-050 – Sorocaba – SP

Fone: (15) 3237-9080 / 9081

E-mail: educacao@sorocaba.sp.gov.br

321.
M

Secretaria da Educação

Centro de Referência em Educação "Dom José Lambert"
Rua Artur Caldini, 211 – Jardim Saira – CEP 18085-050 – Sorocaba – SP
Fone: (15) 3228-9500 / 3228-9501
educacao@sorocaba.sp.gov.br

- TIPO DE ANÁLISE: A;
- NORMA: ISSO 3795;
- UNIDADE: MM/MÍN.;
- ESPECIFICAÇÃO: MÁX. 100;
- RESISTÊNCIA A COMPRESSÃO - 10% COMPRESSÃO - 25%COMPRESSÃO - 50%COMPRESSÃO
- TIPO DE ANÁLISE: B;
- NORMA: ASTM D - 3575 D;
- UNIDADE: KPA;
- ESPECIFICAÇÃO: MÍN. 190 - MÍN. 340 - MÍN. 600;
- DEFORMAÇÃO PERMANENTE A COMPRESSÃO 25%, 22H. A 1/2 HORAS A 24 HORAS
- TIPO DE ANÁLISE: B;
- NORMA: ASTM D 3575 B;
- UNIDADE: %;
- ESPECIFICAÇÃO: MÁX. 10 - MÁX. 05;
- DEFORMAÇÃO PERMANENTE A COMPRESSÃO 50%, 22H. A 1/2 HORAS A 24 HORAS.
- TIPO DE ANÁLISE: B;
- NORMA: ASTM D - 3575 B;
- UNIDADE: %;
- ESPECIFICAÇÃO: MÁX. 20 - MÁX. 10.

IMAGEM MERAMENTE ILUSTRATIVA:



IMAGEM DO FORRO E IDENTIFICADOR:

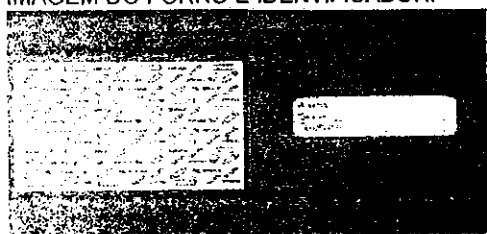

QUALIFICAÇÃO TÉCNICA:

Atestado(s) de comprovação de aptidão para desempenho de atividade pertinente e compatível em características, quantidades e prazos com o objeto desta licitação, fornecido(s) por pessoas jurídicas de direito público ou privado, que comprove(m) o fornecimento de objetos similares que contenham no mínimo 30% (trinta por cento) do lote arrematado, nos termos do artigo 30 da Lei n. 8.666/93.

Centro de Referência em Educação "Dom José Lambert"
Rua Arthur Caldini, 211 – Jardim Saira – CEP 18085-050 – Sorocaba – SP
Fone: (15) 3237-9080 / 9081
E-mail: educacao@sorocaba.sp.gov.br

1
38

558
9

440
2
75

Secretaria da Educação

Centro de Referência em Educação "Dom José Lambert"
Rua Artur Caldini, 211 – Jardim Saira – CEP 18085-050 – Sorocaba – SP
Fone: (15) 3228-9500 / 3228-9501
educacao@sorocaba.sp.gov.br

AS AMOSTRAS

A empresa declarada vencedora, deverá apresentar, no prazo de até 7 (sete) dias úteis, **01 (uma) AMOSTRA DE CADA ITEM DE CADA LOTE**. Sendo: para o LOTE 01 - TODAS NO TAMANHO 10; para o LOTE 02 - a) Tênis Escolar com VÉLCRO – uma amostra com numeração entre 24 a 30; b) Tênis Escolar com CADARÇO – uma amostra com numeração entre 31 a 44; para o LOTE 03 – Item 1 – uma amostra da MOCHILA ESCOLAR – 340 (A) X 290 (L) X 130 (P) MM; Item 2 – uma amostra da MALA ESCOLAR COM CARRINHO – 420 (A) X 320 (L) X 210 (P) MM; Item 3 – uma amostra da MOCHILA ESCOLAR – 400 (A) X 300 (L) X 140 (P) MM, totalmente de acordo com as especificações dispostas no ANEXO I (Termo de Referência), ficando a adjudicação condicionada à aprovação. Tal amostra deverá estar devidamente identificadas com nome da empresa e número do pregão, e deverão estar de acordo com a legislação vigente.

As amostras deverão ser entregues na Divisão de Licitações, de segunda-feira a sexta-feira, das 08h30 às 16h30.

Não haverá devolução das amostras.

As amostras deverão ser entregues juntamente à embalagem, Laudos, Certificações.

Para garantir a uniformidade das medidas exigidas no edital, será exigido que os cortes de todas as peças sejam feitos em máquina de corte automático.

GARANTIA

Garantia mínima de 90 dias de produto;

CRITÉRIO DE JULGAMENTO:

Por assegurar a responsabilidade contratual, o princípio da padronização, garantindo um serviço eficiente e de qualidade, o critério de julgamento será do tipo **MENOR PREÇO POR LOTE**, desde que observadas as especificações e demais condições estabelecidas neste Edital e seus anexos.

ENTREGA:

A Entrega deverá ocorrer ponto a ponto conforme **ANEXO A (quantitativo por unidade escolar e por etapa)** e **ANEXO B (endereços das unidades escolares)** – Unidades Escolares, com as quantidades e numerações informadas posteriormente à empresa vencedora do certame.

Após a autorização de fornecimento, com a relação de unidades e quantidades, a empresa deverá entregar os itens em até 30 dias úteis, conforme mencionado acima.

DOTAÇÃO ORÇAMENTÁRIA:

LOA 2022.

VIGÊNCIA:

12 meses.

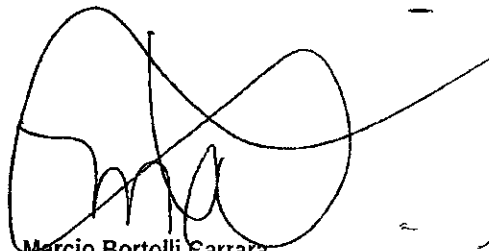

Marcio Bortolli Carrara
Secretário da Educação

Centro de Referência em Educação "Dom José Lambert"
Rua Arthur Caldini, 211 – Jardim Saira – CEP 18085-050 – Sorocaba – SP
Fone: (15) 3237-9080 / 9081
E-mail: educacao@sorocaba.sp.gov.br

EM BRANCO

EM BRANCO

PLANILHA DE DISTRIBUIÇÃO DE KITS



Secretaria da Educação
 Centro de Referência em Educação "Dom José Lambert"
 Rua Artur Calchini 211 - Jardim Saira - CEP 18085-050 - Sorocaba - SP
 Fone: (15) 3228-9500
 educacao@sorocaba.sp.gov.br

Nº	NOME DA U.E	ENDEREÇO U.E	QUANTIDADE DE KITS DE UNIFORME POR ETAPA /UNIDADE ESCOLAR/MATRICULADOS							TOTAL
			CRÉCHE	PRÉ ESCOLA	FUNDAMENTAL 1	FUNDAMENTAL 2	EJA			
1	02 - MARINA GROHMANN PROFA	RODRIGUES ALVES, 619 VILA SANTANA	49	119					168	
2	03 - ZIZI DE ALMEIDA DONA	DR LUIZ MENDES DE ALMEIDA, 734 CERRADO		105	87				192	
3	05 - ANTONIO AMABILE DR	RUA PANAMA, 186 BARCELONA		292					292	
4	07 - FRANCISCA MOURA PEREIRA DA SILVA	PRAÇA PIO XII, 100 SANTA ROSALIA	87	73					160	
5	08 - MESSIAS RIBEIRO DE NORONHA CUNHA PROFA	PRAÇA VICENTE VANNUNCHI, S/M VILA PROGRESSO	91	141					232	
6	09 - PROF FERNANDO RIOS	NICOLAU ELIA TIBERNEY 200 JD ARCO IRIS		254					254	
7	10 - EGLANTINA ROCCO PERLI	JOAQUIM MACHADO, 732 APARECINHA		212					212	
8	100 - MERCEDES URQUIZA DESIDERO DA SILVA	OTAVIO LUMIZOTO, 506 ALTOS DO ITAVUVU	79						79	
9	101 - LEONILDA CRUZ MALDONADO	JOAO MARTINI, 369 VILA FORMOSA	90						90	
10	103 - PROF. IORGE MOISÉS BETTI	JOAO RODRIGUES, 387 VILA FORMOSA	132	51					183	
11	104 - PREFEITO JOSE CRESPO GONZALES	JOSE ROSA FILHO, 128 MORADA DAS FLORES	111						111	
12	105 - MAURA ROBERTI DOUTORA	OIVA FORESTIERI ROSSI, 90 JD NOVA IPANEMA	140						140	
13	106 - AUREA PAIXAO ROJIM	ARISTIDES DE BARROS, 40 SÃO GUILHERME	190						190	
14	107 - ARMINDA DA CONCEICAO DA SILVA TELO	IZIDRO ROQUE DA SILVA TELO, 320 HORTO FLORESTAL	179						179	
15	108 - ANTONIO BENGLA MESTRE FILHO	JOSE DE ANDRADE, 08 OURO FINO	126						126	
16	11 - TERCILIA FREIRE DONA	JOAQUIM GONCALVES GOMIDE, 127 JD BERNHEJO		239					239	
17	110 - MARIA LEOPOLDINA CAMPOLIM GODOY DEL BEN	DEVANDA DO VALE BLASECK, 223 VILA BARÃO	102						102	
18	111 - IVAN GERBOVIC	BRASIL, 50 CAURU DO SUL		146					146	
19	112 - IZABEL DOS SANTOS PEREIRA	AV BETAIDA, 75 JD BETANIA	100						100	
20	114 - FAUSTO FERREIRA TELLES	JOSE BAPTISTA DE CAMARGO, 10 JD BONSUCESSO		319					319	
21	115 - MARILENE DE CAMPOS BERNARDES FOGACA	EUGENIO CARLOS MENDES, 311 HABITETO	99						99	
22	116 - MARIA JOSE MEIRA STECCA	JONAS LEME DO CARTO JUN OR, 605 JD MONTEAL	135						135	
24	118 - LEONILDA DA SILVA OLIVEIRA	MIGUEL STEFAN, 93 LOPES DE OLIVEIRA	118						118	
25	119 - INSCENIE BERGI	PLANTE LAPASSO, 87 JARD DE INSCENIE FILHO	115						115	

P. ANLHA DE DISTRIBUÇÃO DE KITS

25	120 - UDA TEREZINHA BORGHESE RODRIGUES	AV IPANEV.7, 3515 JD NOVO MUNDO	117			117
27	121 - ANTONIETA DA SILVA GOMES	AV PERCITO DE SOUZA QUEIROZ, VILA AEROPORTO	117			112
28	122 - NELSON DA FONSECA	VILA DE OLIVEIRA, 55 LARANJEIRAS	120			120
29	123 - MARIA JOSE RODRIGUES BETTI ALBERO PROFESSORA	ANTERO JOSE DA ROSA, 207 MINERAÇÃO	120			120
30	124 - MARIA APARECIDA MIRON LOPES PROFESSORA	DARCY LANDULFO, 698 SÃO GUILHERME	159			153
31	125 - JORGE MOYSES BETTI FILHO VEREADOR	DEODARIO ALVES DA SILVA, 539 PAINEIRAS	170			170
32	126 - FAUSTO PARA FILHO	MARIA DOLORES MOCIM VIEIRA, 398 HERBERT DE SOUZA	156			156
33	127 - ROGERIO LOPES FARMACEUTICO	PEDRO MOREIRA CESAR, 66 JD LOS ANGELES	182			132
34	128 - ROSANGELA CECILIA DA SILVA ALVES	IO-ANDA DE CARVALHO, S/N CARANDA	83			83
35	129 - EVA APARECIDA JOAO DE FREITAS PROFESSORA	ABDIAS RIBEIRO DOS SANTOS, 73 CARANDA	205			205
36	13 - ALUIJO ALMEIDA	ANA GOMES CORREA, 25 BRIGADEIRO TOBIAS	212			212
37	130 - HELLY DE ABREU SILVA BATISTA PROFESSORA	ABDIAS RIBEIRO DOS SANTOS, 109 CARANDA	184			184
38	131 - LAURA DA SILVA CARDOZO	JULIO PEREIRA DE SOUZA, S/N CAJURU	120			120
39	132 - CECILIA PEREIRA DINI	LOURENÇO MOLINERO, S/N VILA HARO	118			118
40	133 - ZUAMEA DE ALMEIDA PELEGRINI PROFESSORA	JOAO DE DEUS DOMINGUES, S/N VILA AMATO	118			118
41	134 - JANCHIRA BARRADA DA SILVA	DR ESTACIO COIMBRA, S/N SANTA CLARA	107			107
42	135 - BENEDITO RIBEIRO	JOSE BAPTISTA DE CAMARGO, S/N JD BONSUCESSO	162			162
43	136 - ROGERIA MARTINEZ CASAS FERREIRA PROFESSORA	PEDRO JOSE RICUDO, S/N NILTON TORRES	116			116
44	14 - CARLOS RENALDO MENDES ENGENHEIRO	SALVADOR LEITE MARQUES, 790 EDEN	530	98		628
45	15 - PROFª TEREZINHA LUCAS FERNANDES	AV JUSCELINO K DE OLIVEIRA, 1166 CENTRO	164			164
46	16 - PROF BEATRIZ DE MORAES LEITE FOGACA	ENA ZACCI POLICE, 35 VILA CARVALHO	148			148
47	17 - ISSA LATUF	MARCHEAL CASTELO BRANCO, 242 JD SANDRA	49			69
48	18 - MIGUEL CHEDA	ATANASIO SOARES, 810 VILA FLORI	89			89
49	20 - VICTORIA SAUS LARA	ALCINDO GUANABARA, 379 ARVORE GRANDE	17	216		233
50	21 - AURELIANO RODRIGUES	SALVADOR STEFANELLI, 506 JD ZULMIRA	154			154
51	22 - VICTOR PEDROSO DR	AV BETSADA, 49 JD BETANIA	353			353
52	23 - DOLORES CUMPIAN DO AMARAL	JOSE MARCHI, 456 JD DOS ESTADOS	106			106
53	25 - JORGE FREDERICO SCHENEPFEL	TCHECOSLOVAQUIA, 308 JD EUROPA	116			116
54	26 - LUIZ DI SANCTIS	ERICO VERISSIMO, 232 CENTRAL PARQUE	93			93
55	27 - PROFª CRISTINA DOS REIS	MANOEL LOURENÇO RODRIGUES, 535 VILA BARÃO	64			64

PLANILHA DE DISTRIBUIÇÃO DE KITS

56	28 - RAULONIA ESTEVES MACHADO	ALMO OLIVEIRA ROCA, 267 SÃO BENITO				593			593
57	30 - MARIA PEDROSO BELLOTTI	NELSON A. GOMES, 49 JD SÃO PAULO				180			180
58	31 - VICTORIA MADDOAD SAEG	JOSE MARTINEZ Y. MARTINEZ, 50 JD GONÇALVES				186			186
59	33 - ELVIRA NAMI MONTEIRO	MARIA DE LOURDES FERREIRA, S/N NOVA ESPERANÇA		133					133
60	35 - MARIA ONDINA SOARES VIAL BRUNETTO	ARLINDA DE ALMEIDA SANTOS, 138 ITANGUA II		151					151
61	36 - ABREY MEDeiros CARNEIRO DRA	JOSE DE ANDRADE, 10 OURO FINO		201					201
62	38 - MARIA GARCIA VECINA	JOAO GABRIEL MENDES, 381 VILA GABRIEL		88					88
63	39 - SHAAR HANEBEV	PASCHOAL TULLIO, 59 VILA COLOREAU		140					140
64	40 - DIZOLINA BATOLLA PAGLIATO DONA	CAMPINAS, 260 IGUAITEMI		25		97			122
65	41 - ANTONIO FRATTI	MARIO ROMANO, S/N MARIA EUGENIA				298			298
66	43 - PROFª VERA LUCIA DOMISSO MALDONADO	VICENTE CELESTINO, 201 JD GUTIERRES				93			93
67	44 - LUIS RIBEIRO	MOACIR NASCIMENTO, 475 VILA CARVALHO				146			146
68	45 - ONA FERREIRA CORDEIRO	AV DR ULISSES GUIMARAES, 1011 LARAMJEIRAS				350			350
69	47 - BETTY SOUZA OLIVEIRA PROFª	RAPOSO TAVARES, KM 109 IPANEMA DO MEIO		55		48			103
70	48 - ACHILLES KLOECKNER FREI	JUVENAL DE PAULA SOUZA, 285 CAJURU DO SUL		176		214			390
71	50 - PROF ALIPIO GUERRA DA CUNHA	RUA DOS ITAPOBANGUENSES, 116 JD IPIRANGA				253			253
72	51 - RUBENS VIEIRA	JOSE JOAO MIRA DOMINGUES, 204 BRASILEIRIA		42		109			151
73	52 - OLGA CHIBAU FORNAZIERO	FRANCISCO LOUREIRO, 526 VILA MELGES		31		111			142
74	53 - BENJAMIN FELIPE GRIZZIDR	ANDREILINO DE SOUZA, 610 MARIA ANTONIA PRADO				332			332
75	54 - PROFª SONIA APARECIDA MACHADO	DIOINDO ALVES DE LUZ, 132 BAIRRO DOS MORROS		93		41			134
76	57 - JIDAO SALERNO ENGENHEIRO	JOSE VIRGILIO DA SILVA, 307 JULIO DE MESQUITA FILHO				373			373
77	58 - PROFª DULCE PUPPO DE OLIVEIRA PINHEIRO	EZEZER BARBOSA DE LIMA, 418 JD MARIA DO CARMO		140					140
78	59 - EUGENIO LEITE	FREI ERNESTO BUZZI, S/N BRIGADEIRO TOBIAS		141					141
79	60 - ANNA RUSCONI	TOCANTINS, 462 VILA JARDIM		164					164
80	61 - YOLANDA RIZZO	AV BETSALDA, S/N JD BETARIA		159					156
81	62 - ANTONIO SIMON SOUZA MACSENHOR	HAVANA, 30 PARADA DO ATO		158					158
82	63 - FENY DO CALESSARDO	AV. PRG CARLOS RENAALDO MENDES, 3063 ALTO DA BOTA VERDE		136					136
83	64 - JOANA S. MON. SOUZA	CONSTANTINO SPINHEIRO, 106 VILA RICA		130					130
84	65 - SAO TO. PORTINHO	FREDERICO HARTDORF, 208 NOVO MUNDO		137					137
85	67 - FORTIFICADORA FERREIRA CORDEIRO LTDA	ALBERTO DE FREITAS VILA - ART		133					133

560
 DC
 137

PLANILHA DE DISTRIBUIÇÃO DE KITS

86	67 - PROFA MARIA DAS GRACAS ARRUDA P HERDY	AV. PERCIBO DE SOUZA QUEIROZ DE EZEQUIAS VILA BARÃO	175			175
87	68 - CIACYS MOEDER DE TORRES AMARAL	AV. ANGELICA 984 V. LA ANGELICA	152			152
88	69 - PROTIA ESTER RUENO DE CARVALHO ASSUMPTO	RUA DOS ITAPORANGUENSES, 142 JO. PIRANGA	167			167
89	70 - PROF ADAIL ODIN DE ARRUDA	JOAO MATUCCI, 170 NOVA SOROCABA	102			102
90	71 - YOLANDA PRESTES NEDER	PAULA MAIER CATTINI, S/N NOVA ESPERANÇA	120			120
91	72 - SUELI GAZOLLI CAMPOS	SEIHI MURIKAME, 160 APARECINHA	152			152
92	73 - MATILDE GAVIN	NELSON HERDY BARBOSA, 52 VILA FORMOSA	228			228
93	74 - PROFA MARIA DE CASTRO AFFONSO MARINS	A LIO SIVANO, 471 PACAEMBU	143			143
94	75 - ALCIR GUEDES RIBEIRO JORNALISTA	DIOGO GOMES FILHO, S/N LARANJEIRAS	211			211
95	76 - MENINO JESUS	PEDRO LOMBARDI, 574 MINEIRAO	173			173
96	77 - PROFA OLGA DE TOLEDO LARA	JOAQUIM ROQUE DE OLIVEIRA, 366 ASTURIAS	77	86		163
97	78 - ETTORRE MARANGONI	DIONISIO BUENO SAMPAIO, 131 VILA SABIA	206			206
98	79 - JOAO TORTELO	MASAMARU TANAGUSHI, 65 JO. BOTUCATU	146			146
99	80 - PROFA ANA ROSA JUDICE MOREIRA ZANUCCI OLIVEIRA	JOAO SCATENA, S/N VITORIA REGIA	171			171
100	81 - PROFA EDITH DEL CISTIA SANTOS	ALCINDO DE ALMEIDA ROSA, 227 SÃO BENTO	172			172
101	82 - PROF BENEDITO MARCAL	AV DR AMERICO FIGUEIREDO, 3180 JULIO DE MESQUITA FILHO	203			203
102	83 - MARIA CARMEN RODRIGUES SAKER	VALDENITO PEREIRA DE OLIVEIRA, 210 EDEN	289			289
103	84 - OSMAR DE ALMEIDA	ARISTIDES DE BARROS, S/N SÃO GUILHERME	196	308		504
104	85 - MARIA REGINA ANTONIOLI GODOY	JOSE BRANCO, 334 MONTREAL	171			171
105	86 - JORGE LUIZ PRESTES DEL CISTIA	COMENDADOR OETTERER, 222 CENTRO	71			71
106	87 - CASSIO ROSA DR	CHICO XAVIER, 45 ANA PAULA ELEUTÉRIO	150	192		342
107	88 - VERA APARECIDA GUARIGLIA DOS SANTOS	SUANE CABRIADA DO NASCIMENTO, 32 JO JOSIANE	183			183
108	89 - ZILDA PEREIRA AGUIEIRA	AV MANOEL CAMARGO SAMPAIO, 1119 MARCELO AUGUSTO	292	420		712
109	90 - HELIO DEL CISTIA JUNIOR	CLODOLDO CARLOS SILVA, S/N BONSUCESSO	245	69		314
110	91 - CELIA CANGRO MARQUES MENDES	MICHEL AMARAL, 183 BOM JESUS	19	24		43
111	92 - PROF DOLORES FAGUNDES PEDROSO	PROFA VERA APARECIDA GUARIGLIA DOS SANTOS, 35 SANTA EMERALDA	158			158
112	93 - MADRE TERESA DE CALCUTA	LUIZ GABRIOTTI, 917 WANDEL VILLE	192			192
113	94 - ANA LUCIA PAZINI	IGNACIO LOKOLA BRITO, 215 JO ALEGRIA	212			212
114	95 - ANGEA MARTINS VEIRA	ANTONIETA MENTORE ZACAROTTO, 55 JO CALIFORNIA	220			220
115	96 - ADELARDE PIVA DE LIMA	JOSE PEREIRA DO NASCIMENTO S/N ANA PAULA ELEUTENO	164			164

109

PLANILHA DE DISTRIBUIÇÃO DE KITS

116	97 - MARIA DORELI DE MAGALHAES	VICENTE OAS, 200 PIAZZA DE ROMA	140							140
117	98 - DULCIDA LUZ MARTHE	MARIO BACARD, 200 JD TROPICAL	117							117
118	99 - LARESA DE FREIROS BORGES	EDITE MAGALINI MATTEI, 70 SÃO BENTO	145	112						257
119	ACHILLES DE ALMEIDA DR	MANOEL LOPES, 250 ALEM PONTE			531	452				963
120	ALFREDO METIEREI COMENDADOR	MANOEL LOURENÇO RODRIGUES, 591 VILA BARÃO		237						237
121	AMIN CASSAR PROF.	ALBERTO ROSSI S/N SÃO CAMILO		109	268					377
122	ANA CECILIA FALCATO PRADO FORTES PROFESSORA	ALAMEDA DA FELICIDADE, 109 JD RENASCER		169	548		17			717
123	ANTENOR MONTEIRO DE ALMEIDA	ROBERTO VIEIRA HORTZ, 95 APARECIDINHA		231	235					466
124	ARY DE OLIVEIRA SEABRA	JOAO GRANAO, 45 CAJURU DO SUL			1033		9			1033
125	AVELINO LEITE DE CAMARGO	AV MOISENHOR MARIO CALAZANI, 133 NOVA ESPERANÇA		290	642					932
126	BASILIO DA COSTA DAEMON PROF.	ATILABA PONTES, S/N PAINEIRAS			561					561
127	BENEDICTO CLETO	AV IPANEMA, 5353 JD NOVO HORIZONTE			1262					1262
128	BENEDICTO JOSE NUINES PROF.	PADRE DOMENICO TRIVI, 129		92	284					376
129	CONVENIADA - APASCENIA DE AÇAO SOCIAL	ALAMEDA DAS GUCINHAS, 249 JD SIMIUS		97						97
130	CONVENIADA - CASA DAS MAES E DAS CRIANÇAS DE SOROCABA	PRAÇA NOVE DE JULHO, 93 CENTRO		175						175
131	CONVENIADA - COLEGIO BATISTA SOIROCABA	DR PEREIRA DA ROCHA, 158 ALEM LUNHA		94						94
132	CONVENIADA - DEUS MEMINO	ALZIRA JACOBE, 50 JD SÃO CAMILO		299						299
133	CONVENIADA - EDUCANDARIO SANTO AGOSTINHO	IMPERATRIZ LEOPOLDINA, 217 VILA IDENPENDENCIA		224						224
134	CONVENIADA - ELIZABETH MILKO	AV TAVUUVU, 4500 SANTA CECILIA		12						12
135	CONVENIADA - MENINO JESUS ASSOCIACAO BENEFICIENTE	RUDINEI SCHOENFELDER, 122 JD GUARIBA		91						91
136	CONVENIADA - NOSSA SENHORA IMACULADA	CAP PEDRO TAVARES, 84 JD ITANGUA		143						143
137	CONVENIADA - SAGRADA FAMILIA	MAJOR OAO LUCIO, 401 CENTRO		106						106
138	DARLENE DE VASTO PROFA	ARY ANUNCIATO, 208 ATILIO SILVANO		572			15			572
139	DIRCEU FERREIRA DA SILVA PROFESSOR	RODOVIA EMERENCIANO PRESTES DE BARROS KM 8,2 CAGUACU		29	123					152
140	DUARNA FERNANDES DE OLIVEIRA	MOBIL LOPES DE OLIVEIRA, 51 SANTO AMARO			818					818
141	EDMIR ALTONIO DIGIAMPIETRI PROF.	AV PERCIVO DE SOUZA QUEIROZ, 555 VILA BARÃO			514					514
142	EDUARDO RUBRU MARCIANO DA SILVA	IGNES HANDEL BERGA, 101 JD BOTUCATU			350		7			350
143	ERNESTO MARTINS	ARLETE PINHEIROS VESSI S/N RETIRO SAO JOAO			157					157
144	ESCOLA MUNICIPAL JOE EREN	SALVADOR LEITE MARQUES, 1230 EREN			486					486
145	FLAVIO DE SOUZA ROSIJEIRA PROF	BENEDICTO SALDADO DE BARROS, 47 JD FERREIRA			141	426				37

561
R
3/15/20

PLANILHA DE DISTRIBUIÇÃO DE KITS

146	GENNY KALL VILEGO PROFA	VANDRELI FELICIO, 225 HERBERT DE SOUZA	434			534
147	GETULIO VARGAS DR	AV DR ELZEIRIO SALEM, 298 SANTA TEREZINHA	440	477		857
148	HELIO ROSA BALDI D 4	RUA TARCIZO GERALDO DARIO, 163 JD SIC GUILHERME P	657			657
149	INES RODRIGUES CESAROTTI PROFESSORA	MARIA MORENO TRUGILLARO, S/N JD BONUSSUCCESSO	1087	154	16	1241
150	IRINEU LEISTER PROF	ODETE NANCY GIRALDI, 67 JD IPIRANGA	643		43	643
151	JACI DOURADO MATELLI	JOSE BRANDÃO, 380 MONTREAL	175	290		465
152	JOAO BATISTA LARIZATTI JUNIOR	ANTONIO CARLOS ZUCOLO, 900 ALTOS DO IPANEMA	38	193		239
153	JOAO FRANCISCO ROSA	ALAMEDA AUGUSTO SEVERO, 344 VILA ANGELICA	442	122		564
154	JOSE CARLOS FLORENZANO PROFESSOR	RUA VITOR GIOFFRÉ DE LUCA, 800 JD SANTA ESMERALDA	468	276		744
155	JOSE MENDES	ARMANDO RIZZO, 558 JD JUNGARÉS	258			258
156	JOSE OSORIO DE CAMPOS MIA E ALMEIDA PROFESSOR	TERENCIO DA COSTA DIAS, 561 JD BERTANHA	329			329
157	JOSEFINA ZILIA DE CARVALHO PROFA.	NHORHO NEVES, 151 JD GUADALAJARA	432			432
158	JULICA BIERRENBACH PROF	SÃO MIGUEL ARCANJO, 160 JD CRUZEIRO DO SUL	442			442
159	LEA EDY ALONSO SALIBA PROFA	MIGUEL STEFANI, S/N MARCELO AUGUSTO	948		19	948
160	LEDA THEREZINHA BORGHESE RODRIGUES	AV IPANEMA 5515 IPANEMA VILLE	514	136		750
161	LEONOR PINTO THOMAZ	XV DE NOVENBRO, 390 CENTRO	449	345		794
162	LUZ ALMEIDA MARINS PROF	AV AMERICO FIGUEIREDO, 3500 JULIO DE MESQUITA FILHO	765			765
163	MARIA DE LOURDES AYRES DE MORAES PROFA.	VICENTE MIRANDA, 300 SANTA MARINA	511	418	16	929
164	MARIA DE LOURDES MARTINS MARTINEZ PROFA.	DARIA GALVÃO DA SILVA, 292 SANTA BARBARA	671			671
165	MARIA DOMINGAS TOTORIA DE GOES PROFA.	LAURINDO DE BRITO, 180 VILA CAROL	449	150		599
166	MARIA IGNEZ FIGUEIREDO DELUNO PROFA	RUBENS PELLINI, 156 MINEIRÃO	486	195	12	681
167	MATHEUS MARJASKY	HERMELINO MATARAZZO, 22 VILA GAGLIARDI	434	421		855
168	MILTON LEITE OLIVEIRA DOUTOR	ANTONIO MOREIRA DA SILVA, 248 BRIGADEIRO TOBIAS	518			518
169	MILTON SANTOS PROFESSOR	ELIAS MALUF COM ESTRADA GEORGE OETERER	144	176		320
170	NEY OLIVEIRA FOGAÇA PROF	NOVE DE JULHO, 585 VILA BARÃO	392			392
171	NORMA JUSTA DALLARA PROFA.	PROF. 166 ENY APARECIDA G. CHAGAS, 35 JD SÃO CARVALHO	880	200		1080
172	ODILLA CALDIRIN CRESPO	JOAO PEDRO LUZ, 260 RECREIO DOS SORECAIBOS	528	211		739
173	OSWALDO DE OLIVEIRA PROF.	FLOR DE CARVALHO, 929 JD JATOBÁ (EDIN)	757			757
174	OSWALDO DUARTE DOUTOR	LUZ GABRIOTTI, 215 WANDEL VILLE	795			795
175	PAULO FERNANDO NOBREGA TORTELO	PEDRO CARRASCI MONTALBAM, 140 PQ DAS LARANJEIRAS	562			562

PLANILHA DE DISTRIBUIÇÃO DE KITS

176	QUINZINHO DE BARROS	JOAQUIM R. DE BARROS, 477 VIA HORTENCIA			542				542				542
177	RENICE SERAPHIM	IOJANDA DE CARVALHO, 190 CAMARIDA		153	2003		28						1156
178	REVERENDO AUGUSTO DA SILVA DOURADO	PADRE ANTONIO BENTO, 86 JD PARAISO (EDEN)			189								189
179	RONALDO CAMPOS DE ARRUDA	LUIZ ALMEIDA MARINS, 275 NOVA APARECIDA			895								895
180	ROSA DURY	OCTAVIO NOVAES DE CARVALHO, 36 VERA CRUZ			944								944
181	SOROCABA - LESTE	CERVANTES, 678 VILA ASSIS			269								269
182	TAOEUSEZ JOZEFCTYK	ESTRADA DO IMPENHO, 2455 GENEBRA			91								91
183	TEREZA CIAMBELLU GIANINI	AV RIO CLARO, 350 NOVA SOROCABA		251	672								923
184	WALTER CARMEIRO PROFF	AV ITAVUVU, 7000 ANA PAULA ELEUTERIO			281								281
185	ZILAH DIAS DE MELO SCHREPEL PROFA.	OURVALMO MANFIO, 264 JD SANTO ANDRE			608								608
QUANTIDADE POR CAPACIDADE LÓGICA + RESERVA TÉCNICA													
			41100	45900	104000	6700	2900						200000

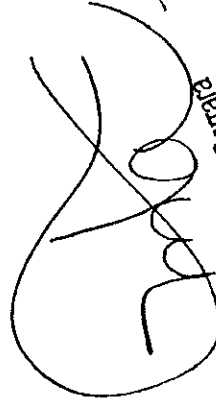
 Marco Botelli Carrari
 Secretário da Educação

562
 De

EM BRANCO

EM BRANCO

ENDEREÇOS - LOCAIS DE ENTREGA

	UNIDADE	ENDEREÇO	
1	CEI 002 "Profª Marina Grohmann"	Rua Rodrigues Alves, 619	Vila Santana
2	CEI 003 "Dona Zini de Almeida"	Avenida Dr. Luiz Mendes Almeida, 734	Vila Espírito Santo
3	CEI 005 "Antonio Amabile"	Rua Panamá, 186	Vila Barcelona
4	CEI 007 "Francisca Moura Pereira da Silva"	Praça Pio XII, 100	Jardim Santa Rosália
5	CEI 008 "Prof. Messias Ribeiro de Noronha Cunha"	Praça José Vicente Vannuchi, s/nº	Vila Progresso
6	CEI 009 "Prof. Fernando Rios"	Rua Nicolau Elias Tibchereny, 200	Jardim Arco Íris
7	CEI 010 "Eglantina Rocco Perli"	Rua Joaquim Machado, 732	Aparecidinha
8	CEI 011 "Dona Terça Freire"	Rua Joaquim Gonçalves Gomide, 127	Jardim Bermejo
9	CEI 013 "Aluizio de Almeida"	Rua Ana Gomes Corrêa, 25	Brigadeiro Tobias
10	CEI 014 "Eng. Carlos Reinaldo Mendes"	Rua Salvador Leite Marques, 790	Éden
11	CEI 015 "Profª Teresinha Lucas Fernandes"	Avenida Presidente Juscelino Kubitschek de Oliveira, 1.166	Centro
12	CEI 016 "Profª Beatriz de Moraes Leite Fogaca"	Rua Ema Zacchi Police, s/nº	Vila Carvalho
13	CEI 017 "Isa Latuf"	Rua Marechal Castelo Branco, 242	Jardim Sandra
14	CEI 018 "Miguel Chada"	Rua Atanázio Soares, 810	Vila Fiori
15	CEI 020 "Victoria Sakis Lara"	Rua Alcindo Guanabara, 379	Árvore Grande
16	CEI 021 "Aureliano Rodrigues"	Rua Salvador Stefanelli, 506	Jardim Zulmira
17	CEI 022 "Dr. Victor Padroso"	Avenida Betsaida, 49	Jardim Betânia
18	CEI 023 "Dolores Cuplam do Amaral"	Rua José Marchi, 456	Jardim dos Estados
19	CEI 025 "Jorge Frederico Schrepel"	Rua Tchecoslováquia, 303	Jardim Europa
20	CEI 026 "Luiz de Sanctis"	Rua Érico Veríssimo, 222	Central Parque
21	CEI 027 "Prof.ª Christina dos Reis"	Rua Manoel Lourenço Rodrigues, 535	Vila Barão
22	CEI 028 "Rauldineia Esteves Machado"	Rua Alcino Oliveira Rosa, 267	Parque São Bento
23	CEI 030 "Maria Pedroso Bellotti"	Rua Nelson Augusto Gomes, 49	Jardim São Paulo
24	CEI 031 "Victoria Hadid Sayeg"	Rua José Martinez Y. Martinez, 50	Jardim Gonçalves
25	CEI 033 "Elvira Nani Monteiro"	Rua Maria de Lourdes Ferreira, s/nº	Jardim Nova Esperança
26	CEI 035 "Maria Ondina Soares Vial Brunetto"	Rua Arlinda Almeida dos Santos, 138	Jardim Itanguá II
27	CEI 036 "Dr. Abney Medeiros Carneiro"	Rua José de Andrade, 10	Parque Ouro Fino
28	CEI 038 "Maria Garcia Vecina"	Rua João Gabriel Mendes, 381	Vila Gabriel
29	CEI 039 "Shalir Hanagay"	Rua Paschoal Túlio, 59	Vila Colorau
30	CEI 040 "D. Duzolina Batsolla Pagliaro"	Rua Campinas, 260	Jardim Iguatemi
31	CEI 041 "Antonio Frati"	Rua Mário Romano, s/nº	Jardim Maria Eugenia
32	CEI 043 "Profª Vera Lúcia Monesso Maldonado"	Rua Vicente Celestino, 201	Jardim Guíneres
33	CEI 044 "Luiz Ribeiro"	Rua Moacyr Nascimento, 475	Vila Carvalho
34	CEI 045 "Dina Ferreira Cordeiro"	Avenida Dr. Ulisses Guimarães, 1.011	Parque das Laranjeiras
35	CEI 047 "Profª Betty Souza Oliveira"	Rodovia Raposo Tavares, Km 109	Ipãema do Meio
36	CEI 048 "Frei Achilles Kloeckner"	Rua Juvenal de Paula Souza, 285	Cajuru do Sul
37	CEI 050 "Prof. Alípio Guerra da Cunha"	Rua dos Itaporanguenses, 116	Jardim Ipiranga (Lili)
38	CEI 051 "Rubens Vieira"	Rua José João Mira Domingues, 204	Jardim Brasília
39	CEI 052 "Olga Chibau Fornaziero"	Rua Francisco Loureiro, 526	Vila Melges
40	CEI 053 "Benjamin Felipe Grizzi"	Rua Andrelino de Souza, 610	Jardim Maria Antônio Prado
41	CEI 054 "Sônia Aparecida Machado"	Rua Diolindo Alves de Luz, 132	Bairro dos Morros
42	CEI 057 "Eng. João Salerno"	Rua José Virgílio da Silva, 307	Julio de Mesquita Filho
43	CEI 058 "Profª Dulca Puppo de Oliveira Pinheiro"	Rua Eliezer Barbosa Lima, 448	Jardim Maria do Carmo
44	CEI 059 "Eugênio Leite"	Rua Frei Ernesto Argemiro Butzi, s/nº	Brigadeiro Tobias
45	CEI 060 "Anna Rusconi"	Rua Tocantins, 462	Vila Jardim
46	CEI 061 "Yolanda Rizzo"	Avenida Betsaida, s/nº	Jardim Betânia
47	CEI 062 "Monsenhor Antônio Simon Sola"	Rua Hevana, 36	Parada do Alto
48	CEI 063 "Reynaldo D'Alessandro"	Avenida Eng.º Carlos Reinaldo Mendes, 3.043	Alto da Boa Vista
49	CEI 064 "Joana Simon Sola"	Rua Constantino Spanghero, 106	Vila Rica
50	CEI 065 "Santo Agostinho"	Rua Frederico Harder, 298	Jardim Novo Mundo
51	CEI 066 "Frat. Faminina Cruzateiro do Sul"	Rua Olímpio Loureiro, 155	Vila Haro
52	CEI 067 "Profª Maria das Graças A P Nardi"	Avenida Percito de Souza Queiroz, 631	Vila Barão
53	CEI 068 "Gladys Moeschel de Togni Amaral"	Avenida Angélica, 984	Vila Angélica
54	CEI 069 "Profª Ester Bueno de C. Nascimento"	Rua dos Itaporanguenses, 142	Jardim Ipiranga (Lili)
55	CEI 070 "Prof. Adail Odín de Arruda"	Rua João Mattucci, 170	Nova Sorocaba
56	CEI 071 "Profª Yolande Prestes Nader"	Rua Paula Mayer Cattini, s/nº	Jardim Nova Esperança
57	CEI 072 "Profª Sueli Garzoffi Campos"	Rua Seiki Murakami, 180	Aparecidinha
58	CEI 073 "Márcia Gavin"	Rua Nelson Herdy Barbosa, 52	Vila Formosa
59	CEI 074 "Profª Maria de Castro Afonso Martins"	Rua Atílio Silvano, 471	Jardim Pacaembu
60	CEI 075 "Jornalista Alcir Guedes Ribeiro"	Rua Diogo Gomes Filho, s/nº	Parque das Laranjeiras
61	CEI 076 "Menino Jesus"	Rua Pedro Lombardi, 574	Mineirão
62	CEI 077 "Profª Olga de Toledo Lara"	Rua Joaquim Roque de Oliveira, 366	Vila Astúrias
63	CEI 078 "Estere Marangoni"	Rua Dionízio Bueno Sampaio, 137	Vila Sabia
64	CEI 079 "Prof. João Tortello"	Rua Doutor Masaharu Taniguchi, 65	Jardim Botucatu
65	CEI 080 "Profª Ana Rosa Judice M. Z. de Oliveira"	Rua João Scatena, s/nº	Parque Vitória Régia
66	CEI 081 "Profª Edith Del Clista Santos"	Rua Alcino Oliveira Rosa, 227	Parque São Bento
67	CEI 082 "Prof. Benedito Marçal - Didi"	Avenida Dr. Américo Figueiredo, 3.180	Julio de Mesquita Filho
68	CEI 083 "Maria Carmen Rodrigues Sacher"	Rua Valdenito Pereira de Oliveira, 210	Jardim Lena (Éden)
69	CEI 084 "Osmar de Almeida"	Rua Aristides de Barros, s/nº	Jardim São Guilherme
70	CEI 085 "Maria Regina Antonelli Godoy"	Rua José Brandão, 234	Jardim Montreal
71	CEI 086 "Jorge Luis Prestes Del Clista"	Rua Comendador Oetterer, 222	Centro
72	CEI 087 "Dr. Cássio Rosa"	Avenida Chico Xavier, 45	Conj. Hab. Ana Paula Eclético
73	CEI 088 "Profª Vera Ap. Guariglia dos Santos"	Est. Dom José Melhado Campos, 200	Jardim Morada do Sol/Josane
74	CEI 089 "Zilda Pereira Aguilera"	Avenida Manoel Camargo Sampaio, 1.119	Jardim Marcelo Augusto
75	CEI 090 "Hélio Del Clista Junior"	Rua Clodoaldo Carlos Silva, s/nº	Jardim Bonsucesso

ENDEREÇOS – LOCAIS DE ENTREGA

	UNIDADE	ENDEREÇO		
76	CEI 091 "Profª Célia Cangro M. Mendes"	Rua Michel Amary, 183	Jardim Bom Jesus	Sorocaba – SP
77	CEI 092 "Profª Dolores Fagundes Pedroso"	Rua Professora Vera Aparecida Guariglia dos Santos, 35	Jardim Santa Esmeralda	Sorocaba – SP
78	CEI 093 "Madre Ieressa de Calcutá"	Rua Luiz Gabriotti, 917	Wanel Ville	Sorocaba – SP
79	CEI 094 "Profª Ana Lúcia Pazini"	Rua Ignácio Lolola Brito, 215	Jardim Alegria	Sorocaba – SP
80	CEI 095 "Jornalista Ângela Martins Vieira"	Rua Antonieta Mantone Zaccariotto, 55	Jardim Califórnia	Sorocaba – SP
81	CEI 096 "Profª Adelaide Fiva de Lima"	Rua José Pereira do Nascimento, s/nº	Conj. Hab. Ana Paula Eleutério	Sorocaba – SP
82	CEI 097 "Maria Dorelli de Magalhães"	Rua Vicente Dias, 200	Jardim Piazza Di Rome	Sorocaba – SP
83	CEI 098 "Olinda Luz Marthe"	Rua Mário Bacaro, 200	Jardim Tropical	Sorocaba – SP
84	CEI 099 "Luísa de Freitas Borges"	Rua Edite Maganini Matterni, 70	Parque São Bento	Sorocaba – SP
85	CEI 100 "Mercedes Urquiza Desidério da Silva"	Rua Paschoal Locava, s/nº	Jardim Pacaembu	Sorocaba – SP
86	CEI 101 "Leonilda Cruz Maldonado"	Rua João Martini Filho, 369	Vila Formosa	Sorocaba – SP
87	CEI 103 "Prof. Jorge Moyses Beth"	Rua João Rodrigues, 387	Sorocaba Park	Sorocaba – SP
88	CEI 104 "Prof. José Crespo Gonzales"	Rua José Rosa Filho, 128	Morada das Flores	Sorocaba – SP
89	CEI 105 "Drª Maura Robert"	Rua Diva Forestieri Rossi, 90	Jardim Nova Ipanema	Sorocaba – SP
90	CEI 106 "Aurea Paixão Rohm"	Rua Anstões de Barros, 40	Jardim São Guilherme	Sorocaba – SP
91	CEI 107 "Arminda da Conceição da Silva Telo"	Rua Izidro Roque da Silva Telo, 320	Horto Florestal	Sorocaba – SP
92	CEI 108 "Antonio Bengla Mestre Filho"	Rua José de Andrade, 08	Parque Ouro Fino	Sorocaba – SP
93	CEI 109 "Henedrico Pagliato"	Rua Elias Rodrigues Claro, 474	Jardim São Carlos	Sorocaba – SP
94	CEI 110 "Maria Leopoldina Campolim G. Del Ben"	Rua Demanda do Valle Blaseck, 225	Vila Barão	Sorocaba – SP
95	CEI 111 "Ivan Gerbovic"	Rua Brasil, 50	Cajuru do Sul	Sorocaba – SP
96	CEI 112 "Isabel dos Santos Pereira"	Avenida Betsaida, 75	Jardim Betânia	Sorocaba – SP
97	CEI 113 "Antenor Monteiro de Almeida"	R. Roberto Vieira Holtz, 95	Aparecidinha	Sorocaba – SP
98	Oficina do Saber - Norma Justa (CEI 114)	Rua José Baptista de Camargo, 10	Jardim São Carvalho	Sorocaba – SP
99	CEI 115 "Marilene de Campos Bernardes Fogaça"	Rua Eugênio Carlos Mendes, s/n	Habiteto	Sorocaba – SP
100	CEI 116 "Maria José Vieira Stecca"	Rua José Leite do Canto Junior, 805	Jardim Montreal	Sorocaba – SP
101	CEI 117 "Nathália Orjiana"	Rua Alpheu Castro Santos, s/n	Jardim Rodrigo	Sorocaba – SP
102	CEI 118 "Leonyda da Silva Oliveira"	Rua Professor Miguel Stefan, 63	Jardim Marcelo Augusto	Sorocaba – SP
103	CEI 119 "Inocente Berci"	Rua Elisete Cardoso, 97	Júlio de Mesquita Filho	Sorocaba – SP
104	CEI 120 "Leda Therezinha Borghesi Rodrigues"	Avenida Ipanema, 5.115	Jardim Ipanema Ville	Sorocaba – SP
105	CEI 121 "Antonietta da Silva Gomes"	Avenida Governador Mário Covas, 690	Vila Barão	Sorocaba – SP
106	CEI 122 "Nelson Fonseca"	Rua Vidal de Oliveira, 55	Parque das Laranjeiras	Sorocaba – SP
107	CEI 123 "Maria José Rodrigues Betti Albiero"	Rua Antero José da Rosa, s/n	Mineirão	Sorocaba – SP
108	CEI 124 "Maria Aparecida Morom Lopes"	Rua Darcy Landulko, 698	Jardim São Guilherme	Sorocaba – SP
109	CEI 125 "Jorge Moyses Betti Filho"	Rua Deodário Alves da Silva, 539	Jardim Santa Marina	Sorocaba – SP
110	CEI 126 "Fausto Pará Filho"	Rua Maria Dolores Moron Vieira, 399	Herbert de Souza	Sorocaba – SP
111	CEI 127 "Farmacêutico Rogério Lopes"	Rua Pedro Moreira César, 68	Jardim Los Angeles	Sorocaba – SP
112	CEI 128	R. Ilândia de Carvalho Vileiras, 101	Carandá	Sorocaba – SP
113	CEI 129	R. Abidias Ribeiro dos Santos, 73	Carandá	Sorocaba – SP
114	CEI 130	R. Abidias Ribeiro dos Santos, 109	Carandá	Sorocaba – SP
115	CEI 131	R. Julio Pereira de Souza, 240	Jd. Eliana	Sorocaba – SP
116	CEI 132	R. Lourenço Molineiro, 200	Jd. Isabel	Sorocaba – SP
117	CEI 133	R. João de Deus Domingues, 101	Vila Amato	Sorocaba – SP
118	CEI 134	R. Dr. Estácio Coimbra	Vila Santa Clara	Sorocaba – SP
119	CEI 136	R. Pedro José Bicudo, 240	Jd. Milton Torres	Sorocaba – SP
120	EM. "Achilles de Almeida, Dr"	Rua Manoel Lopes, 250	Além Ponte	Sorocaba – SP
121	EM. "Alfredo Medeiros, Coriendador"	Rua Manoel Lourenço Rodrigues, 591	Vila Barão	Sorocaba – SP
122	EM. "Amin Cassar, Prof"	Rua Prof. Alberto Rossi, s/nº	Jardim São Camilo	Sorocaba – SP
123	EM. "Ana Cecília Faicato Prado Fontes, Prof.ª"	Alameda da Felicidade, 100	Jardim Renascer	Sorocaba – SP
124	EM. "Ary de Oliveira Seabra, Prof."	Rua João Granado, 45	Jardim Eliana (Cajuru)	Sorocaba – SP
125	L.M. "Avelino Leite de Camargo"	Rua Monsenhor Benedito Mário Calazans, 133	Jardim Nova Esperança	Sorocaba – SP
126	EM. "Basílio da Costa Daeron, Prof."	Avenida Ataliba Pontes, s/nº	Palmeiras	Sorocaba – SP
127	EM. "Benedito José Nunes, Prof"	Rua Padre Domenico Trivi, 129	Parque Esmeralda	Sorocaba – SP
128	E.M. "Benedito Cloto"	Avenida Ipanema, 5.353	Jardim Novo Horizonte/ São Bento	Sorocaba – SP
129	EM. "Darlene Devasto, Prof.ª"	Rua Ary Anunciato, 208	Jardim Adílio Silvano	Sorocaba – SP
130	EM. "Dinêu Ferreira da Silva, Prof"	Rod. Emerenciano Prestes de Barro, km 8,2	Caguçu	Sorocaba – SP
131	EM. "Dijara Fernandes de Oliveira"	Rua Mobil Lopes de Oliveira, 51	Jardim Santo Amaro	Sorocaba – SP
132	EM. "Idemir Antonio Digiampietri, Prof"	Rua Anônimo Petarmela	Vila Barão	Sorocaba – SP
133	EM. "Fden"	Rua Salvador Leite Marques, 1.030	Éden	Sorocaba – SP
134	EM. "Edward Frafra Marciano da Silva"	Rua Ignês Hannel Branga, 101	Jardim Botucatu	Sorocaba – SP
135	EM. "Ernesto Martins"	Rua Arlete Pimentel Viesi, s/nº	Retiro São João	Sorocaba – SP
136	EM. "Flávio de Souza Nogueira, Prof"	Rua Benedito Galdino de Barros, 47	Jardim Ferreira	Sorocaba – SP
137	EM. "Geny Kalli Nitego, Prof.ª"	Rua Vanderlei Felício, 215	Herbert de Souza	Sorocaba – SP
138	EM. "Getúlio Vargas, Dr"	Av. Dr. Eugênio Salerno, 298	Santa Terezinha	Sorocaba – SP
139	EM. "Hélio Resa Baldy, Dr"	Rua Tarcito Geraldo Dário, 163	Jardim São Guilherme II	Sorocaba – SP
140	EM. "Inês Rodrigues Cesarotti, Prof.ª"	Rua Maria Moreno Trugliano, s/nº	Jardim Bonsucesso	Sorocaba – SP
141	EM. "Inez Leister, Prof."	Rua Odete Nanci Giraldi, 67	Jardim Ipiranga	Sorocaba – SP
142	EM. "Joel Dourado Mattelli"	Rua José Brandão, 180	Jardim Montreal	Sorocaba – SP
143	EM. "João Francisco Rosa"	Alameda Augusto Severo, 344	Vila Angélica	Sorocaba – SP
144	EM. "José Carlos Florenzano, Prof"	Rua Vitor Clóth de Luca, 800	Jardim Santa Esmeralda	Sorocaba – SP
145	EM. "José Mendes"	Rua Professor Armando Rizzo, 558	Jardim Hungarês	Sorocaba – SP
146	EM. "José Osório de Campos Maia e Almeida, Prof.ª"	Rua Terência da Costa Dias, 561	Parque Bertanha	Sorocaba – SP
147	EM. "Josefina Zília de Carvalho, Prof.ª"	Rua Mhonhô Neves, 151	Jardim Guadaluja	Sorocaba – SP
148	EM. "Julica Bierrrenbinch, Prof.ª"	Rua São Miguel Arcanjo, 160	Jardim Cruzeiro do Sul	Sorocaba – SP
149	EM. "Leda Edy Alonso Saliba, Prof.ª"	Rua Miguel Stefan, s/nº	Jardim Marcelo Augusto	Sorocaba – SP
150	EM. "Leda Therezinha Borghesi Rodrigues"	Av. Ipanema, 5.515	Ipanema Ville	Sorocaba – SP

564
se
/ 50
/ 50

ENDEREÇOS – LOCAIS DE ENTREGA

UNIDADE	ENDEREÇO		
151 EM. "Leonor Pinto Thomaz"	Rua XV de Novembro, 390	Centro	Sorocaba - SP
152 EM. "Luiz Almeida Martins, Prof."	Avenida Américo Figueiredo, 3.500	Julio de Mesquita Filho	Sorocaba - SP
153 EM. "Maria da Lourdes A. de Moraes, Prof.ª"	Rua Vicente Miranda, 300	Jardim Santa Marina	Sorocaba - SP
154 EM. "Maria de Lourdes M. Martinez, Prof.ª"	Rua Daria Galvão da Silva, 292	Jardim Santa Bárbara	Sorocaba - SP
155 EM. "Mario Domingas T. de Góes, Prof.ª"	Alameda Laurindo de Brito, 180	Vila Carol	Sorocaba - SP
156 EM. "Maria Ignaz Figueiredo Delumo, Prof.ª"	Rua Rúbens Pellini, 156	Mineirão	Sorocaba - SP
157 EM. "Matheus Mayhasky"	Rua Comendador Hermelino Matarazzo, 22	Vila Capliardi	Sorocaba - SP
158 EM. "Milton Leite de Oliveira, Dr."	Rua Antônio Moreira da Silva, 748	Brigadeiro Tobias	Sorocaba - SP
159 EM. "Nely Oliveira Fogaça, Prof.ª" - O Quintal	Rua Nove de Julho, 585	Vila Barão	Sorocaba - SP
160 EM. "Norma Justa Dell'Are, Prof.ª"	Rua Professora Ery Aparecida Garcia Chagas, 35	Jardim São Carvalho	Sorocaba - SP
161 EM. "Odília Calchini Crespo"	Rua João Pedro Luz, 260	Recreio dos Sorocabanos	Sorocaba - SP
162 EM. "Oswaldo de Oliveira, Prof."	Rua Flôr do Carvalho, 929	Jardim Jatobá (Eden)	Sorocaba - SP
163 EM. "Oswaldo Duarte, Dr."	Rua Luiz Gabriotti, 213	Wanel Ville II	Sorocaba - SP
164 EM. "Paulo Fernando N. Tortello, Prof."	Rua Pedro Carrasco Montalban, 140	Parque das Laranjeiras	Sorocaba - SP
165 EM. "Quinzinho de Barros"	Rua Joaquim Rodrigues de Barros, 477	Vila Hortência	Sorocaba - SP
166 EM. "Ranice Seraphim, Prof.ª" - EM. "Caranda"	Rua Iolanda de Carvalho, 160	Residencial Caranda	Sorocaba - SP
167 EM. "Ronaldo Campos de Arruda"	Rua Luiz Almeida Martins, 275	Nova Aparecidinha	Sorocaba - SP
168 EM. "Rosa Cury"	Rua Octávio Novaes de Carvalho, 36	Jardim Vera Cruz	Sorocaba - SP
169 EM. "Sorocaba-Leste"	Rua Cervantes, 678	Vila Assis	Sorocaba - SP
170 EM. "Tadeusz Jozefczyk"	Estrada do Império, 2.455	Genebra	Sorocaba - SP
171 EM. "Tereza Ciambelli Gianini"	Avenida Rio Claro, 350	Nova Sorocaba	Sorocaba - SP
172 EM. "Walter Carretaro, Prof."	Avenida Itavuvu, 7.000	Conj. Hab. Ana Paula Elcutrino	Sorocaba - SP
173 EM. "Zilah Dias de Mello Schrepel, Prof.ª"	Rua Durvalino Manfro, 264	Jardim Santo André	Sorocaba - SP
174 RESERVA - OFICINA PEDAGÓGICA - ALMOXARIFADO SEDU	Rua Constantino Spanghero, s/nº	Vila Rica	Sorocaba - SP



Marcio Bortolli Carrara
Secretário da Educação

EM BRANCO

EM BRANCO

505
de
SA
100

PLANILHA DE REQUISIÇÃO MÍNIMA

Código	Descrição	Quantidade
LOTE 01		
1	710398 KIT UNIFORME ESCOLAR – SEDU	10
LOTE 02		
1	713946 TÊNIS ESCOLAR COM VELCRO	10
2	713934 TÊNIS ESCOLAR	10
LOTE 03		
1	713971 MOCHILA ESCOLAR 340(A) X 290(L) X 130(P) MM	10
2	71396X MOCHILA ESCOLAR C/ CARRINHO 420(A) X 320(L) X 210(P) MM	10
3	713983 MOCHILA ESCOLAR 400(A) X 300(L) X 140(P) MM	10

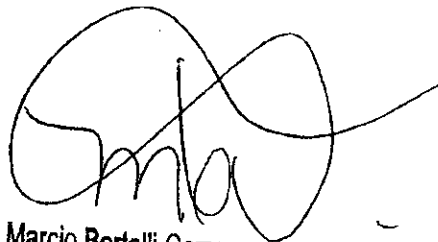

Marcio Bortolli Carrara
Secretário da Educação

EM BRANCO

EM BRANCO

PLANILHA DE PREÇO MÁXIMO

Código	Descrição	Valor unitário
LOTE 01		
1 710398	KIT UNIFORME ESCOLAR – SEDU	R\$ 334,30
LOTE 02		
1 713946	TÊNIS ESCOLAR COM VELCRO	R\$ 89,90
2 713934	TÊNIS ESCOLAR	R\$ 89,90
LOTE 03		
1 713971	MOCHILA ESCOLAR 340(A) X 290(L) X 130(P) MM	R\$ 89,90
2 71396X	MOCHILA ESCOLAR C/ CARRINHO 420(A) X 320(L) X 210(P) MM	R\$ 144,90
3 713983	MOCHILA ESCOLAR 400(A) X 300(L) X 140(P) MM	R\$ 89,90



Marcio Bortolli Carrara
Secretário da Educação

EM BRANCO

EM BRANCO



PREFEITURA DE SOROCABA

46634044000174

Pregão Presencial

Processo: 000586/2021

Número: 2 / 2021

Data de Emissão: 10/12/2021

Página: 1

Fornecedor: _____

CNPJ/CPF: _____

Fone/Fax: _____

Endereço: _____

Complemento: _____

Número: _____ Tipo Logradouro: _____

Cidade: _____

Bairro: _____

Estado: _____ CEP: _____

E-Mail: _____

Banco: _____

Agência: _____

Conta: _____

Nome do Representante Legal da Empresa (Para fins de Assinatura de Contrato): _____

CNPJ/CPF: _____

Fone: _____

ANEXO IV

Lote	Item	Especificação	Unidade	Quant.	Preço Unitário	Preço Total	Marca
1	1	KIT UNIFORME ESCOLAR - SEDU	Kit	200.000			
2	2	TENIS ESCOLAR C/ VELCRO	Par	90.000			
2	3	TENIS ESCOLAR	Par	110.000			
3	4	MOCHILA ESCOLAR 340(A) X 290(L) X 130(P) MM	Peça	90.000			
3	5	MOCHILA ESCOLAR C/ CARRINHO 420(A) X 320(L) X 210(P) MM	Peça	60.000			
3	6	MOCHILA ESCOLAR 400(A) X 300(L) X 140(P) MM	Peça	50.000			

de _____ de _____

Assinatura

567

de

[Handwritten signature]

EM BRANCO

EM BRANCO

568
De 9/3/21

ANEXO V - DECLARAÇÃO DE CUMPRIMENTO AOS REQUISITOS DE HABILITAÇÃO (a ser entregue juntamente com os envelopes, podendo ser preenchida e assinada na sessão pública do pregão).

PREGÃO PRESENCIAL N.º 002/2021 - CPL N.º 586/2021 - DESTINADO AO REGISTRO DE PREÇOS PARA AQUISIÇÃO DE VESTUÁRIO E ACESSÓRIOS PARA A REDE MUNICIPAL DE EDUCAÇÃO.

A empresa abaixo relacionada, por seu representante legal indicado, declara que cumpre plenamente os requisitos de habilitação através dos documentos integrantes do envelope "Habilitação", sob pena de sujeição às penalidades previstas na LEI.

EMPRESA: _____

CNPJ: _____

REPRESENTANTE LEGAL: _____

CARGO: _____

RG e CPF: _____

ASSINATURA: _____

EM BRANCO

EM BRANCO

569
19
1986

ANEXO VI - DECRETO MUNICIPAL N.º 20.786/13

1. IDENTIFICAÇÃO DO DIRIGENTE:

NOME: _____ CPF: _____

CARGO: _____

EMPRESA: _____

TELEFONE: _____ E-MAIL: _____

2. DECLARAÇÃO:

DECLARO ter conhecimento das vedações constantes no artigo 73-A, da Lei Orgânica do Município, e no artigo 1º da Lei Municipal nº 10.128, de 30 de Maio de 2012, que estabelecem as hipóteses impeditivas de contratação, e que:

não incorro em nenhuma das hipóteses de inelegibilidade previstas no referido artigo.

incorro nas hipóteses de inelegibilidade previstas no referido artigo.

tenho dúvidas se incorro ou não na(s) hipótese(s) de inelegibilidade prevista(s) no(s) inciso(s) _____ do referido artigo e, por essa razão, apresento os documentos, certidões e informações complementares que entendo necessários à verificação das hipóteses de inelegibilidade.

DECLARO, ainda, sob as penas da lei, em especial aquelas previstas na Lei Federal nº 7.115, de 29 de Agosto de 1983, e no artigo 299 do Código Penal (Falsidade Ideológica), que as informações aqui prestadas são verdadeiras.

Sorocaba, ___/___/___

Assinatura

RG _____

EM BRANCO

EM BRANCO

ANEXO VII - DECLARAÇÃO DE EMPRESA ME / EPP

~~570~~
570
Se

PREGÃO PRESENCIAL N.º 002/2021 - CPL N.º 586/2021 - DESTINADO AO REGISTRO DE PREÇOS PARA AQUISIÇÃO DE VESTUÁRIO E ACESSÓRIOS PARA A REDE MUNICIPAL DE EDUCAÇÃO.

A empresa abaixo relacionada, por seu representante legal indicado, declara que não está incurso em nenhum dos impedimentos do § 4º do art. 3º da Lei Complementar nº 123/06, e pretende sua inclusão no regime diferenciado concedido pela referida Lei.

EMPRESA: _____

CNPJ: _____

REPRESENTANTE LEGAL: _____

CARGO: _____

RG e CPF: _____

ASSINATURA: _____

EM BRANCO

EM BRANCO

~~571~~
571
se

ANEXO VIII - MODELO DE INDICAÇÃO DO RESPONSÁVEL PELA ASSINATURA DO CONTRATO

Sorocaba/SP, ____ de _____ de _____

PREGÃO PRESENCIAL N.º 002/2021 - CPL N.º 586/2021 - DESTINADO AO REGISTRO DE PREÇOS PARA AQUISIÇÃO DE VESTUÁRIO E ACESSÓRIOS PARA A REDE MUNICIPAL DE EDUCAÇÃO.

RESPONSÁVEL PELA ASSINATURA DO CONTRATO (nos termos do exercício da administração constituídos na habilitação jurídica).

Nome: _____

Cargo: _____

CPF: _____ RG: _____

Forma de assinatura do contrato: () Manuscrita () Digital

DADOS BANCÁRIOS:

NOME DO BANCO: _____

Nº. DA AGÊNCIA: _____

Nº. DA CONTA CORRENTE: _____

(carimbo e assinatura do representante legal)

Cargo
RG - CPF

EM BRANCO

EM BRANCO

572
R

ANEXO IX - TERMO DE CIÊNCIA E DE NOTIFICAÇÃO
(Contratos)

CONTRATANTE: _____

CONTRATADO: _____

CONTRATO Nº (DE ORIGEM): _____

OBJETO: _____

ADVOGADO (S)/ Nº OAB: (*) _____

Pelo presente TERMO, nós, abaixo identificados:

1. Estamos CIENTES de que:

- a) o ajuste acima referido, seus aditamentos, bem como o acompanhamento de sua execução contratual, estarão sujeitos a análise e julgamento pelo Tribunal de Contas do Estado de São Paulo, cujo trâmite processual ocorrerá pelo sistema eletrônico;
- b) poderemos ter acesso ao processo, tendo vista e extraindo cópias das manifestações de interesse, Despachos e Decisões, mediante regular cadastramento no Sistema de Processo Eletrônico, em consonância com o estabelecido na Resolução nº 01/2011 do TCESP;
- c) além de disponíveis no processo eletrônico, todos os Despachos e Decisões que vierem a ser tomados, relativamente ao aludido processo, serão publicados no Diário Oficial do Estado, Caderno do Poder Legislativo, parte do Tribunal de Contas do Estado de São Paulo, em conformidade com o artigo 90 da Lei Complementar nº 709, de 14 de janeiro de 1993, iniciando-se, a partir de então, a contagem dos prazos processuais, conforme regras do Código de Processo Civil;
- d) as informações pessoais dos responsáveis pela contratante estão cadastradas no módulo eletrônico do "Cadastro Corporativo TCESP – CadTCESP", nos termos previstos no Artigo 2º das Instruções nº01/2020, conforme "Declaração(ões) de Atualização Cadastral" anexa (s).
- e) é de exclusiva responsabilidade do contratado manter seus dados sempre atualizados

2. Damo-nos por NOTIFICADOS para:

- a) O acompanhamento dos atos do processo até seu julgamento final e consequente publicação;
- b) Se for o caso e de nosso interesse, nos prazos e nas formas legais e regimentais, exercer o direito de defesa, interpor recursos e o que mais couber.

LOCAL e DATA: _____

AUTORIDADE MÁXIMA DO ÓRGÃO/ENTIDADE:

Nome: _____

Cargo: _____

CPF: _____

Assinatura: _____

RESPONSÁVEIS PELA HOMOLOGAÇÃO DO CERTAME OU RATIFICAÇÃO DA DISPENSA/INEXIGIBILIDADE DE LICITAÇÃO:

Nome: _____

Cargo: _____

CPF: _____

Assinatura: _____

RESPONSÁVEIS QUE ASSINARAM O AJUSTE:

Pelo CONTRATANTE:

Nome: _____

Cargo: _____

CPF: _____

Assinatura: _____

Pela CONTRATADA:

Nome: _____

Cargo: _____

CPF: _____

Assinatura: _____

ORDENADOR DE DESPESAS DA CONTRATANTE:

Nome: _____

Cargo: _____

CPF: _____

Assinatura: _____

(*) Facultativo. Indicar quando já constituído, informando, inclusive, o endereço eletrônico.

~~573~~
573
8

ANEXO X - DECLARAÇÃO DE DOCUMENTOS À DISPOSIÇÃO DO TCE-SP

CONTRATANTE:

CNPJ Nº:

CONTRATADA:

CNPJ Nº:

CONTRATO Nº (DE ORIGEM):

DATA DA ASSINATURA:

VIGÊNCIA:

OBJETO:

VALOR (R\$):

Declaro(amos), na qualidade de responsável(is) pela entidade supra epigrafada, sob as penas da Lei, que os demais documentos originais, atinentes à correspondente licitação, encontram-se no respectivo processo administrativo arquivado na origem à disposição do Tribunal de Contas do Estado de São Paulo, e serão remetidos quando requisitados.

LOCAL e DATA:

RESPONSÁVEL: (nome, cargo, e-mail e assinatura)

EM BRANCO

EM BRANCO

574
ce

ANEXO XI - DECLARAÇÃO DE INEXISTÊNCIA DE SERVIDOR PÚBLICO MUNICIPAL NOS QUADROS DA EMPRESA

_____, pessoa jurídica de direito privado, inscrita no CNPJ sob o nº _____, inscrição estadual/municipal sob o nº _____, com sede na _____ bairro _____ CEP _____, neste ato representado pelo (a) Sr (a) _____ portador (a) do RG nº _____ e CPF nº _____ **DECLARA** que:

- a) Não possui proprietário, sócios ou funcionários que sejam servidores ou dirigentes de órgão ou entidade contratante ou responsável pela licitação:
- b) Não possui proprietário ou sócio que seja cônjuge, companheiro ou parente em linha direta, colateral ou por afinidade, até o terceiro grau, e por afinidade até o segundo grau, de servidores ou dirigentes de órgão ou entidade contratante ou responsável legal pela licitação.
- c) Atender os requisitos da Lei Municipal nº 3.800/91 artigo 154 inciso VIII.

_____ de _____ de 20_____

Assinatura do Responsável legal

EM BRANCO

EM BRANCO

Inserir timbrado da empresa

575
BR

ANEXO XII - DECLARAÇÃO DE QUE NÃO EMPREGA MENOR

(Inciso XXXIII do art. 7º da Constituição Federal)

PREGÃO PRESENCIAL N.º 002/2021 - CPL N.º 586/2021 - DESTINADO AO REGISTRO DE PREÇOS PARA AQUISIÇÃO DE VESTUÁRIO E ACESSÓRIOS PARA A REDE MUNICIPAL DE EDUCAÇÃO.

Prezados Senhores,

A empresa _____, com sede na _____, C.N.P.J n.º _____, neste ato representada pelo (a) Sr. (a) _____, portador da Carteira de Identidade n.º _____, e do CPF n.º _____, infra-assinado, no uso de suas atribuições legais, **DECLARA**, para fins do disposto no inciso V do art. 27 da Lei 8.666, de 21 de junho de 1993, acrescido pela Lei n.º 9.854, de 27 de outubro de 1999, que não emprega menor de dezoito anos em trabalho noturno, perigoso ou insalubre e não emprega menor de dezesseis anos.

Ressalva: emprega menor, a partir de quatorze anos, na condição de aprendiz ().

_____ de _____ de _____

Assinatura do representante legal

EM BRANCO

EM BRANCO



**Prefeitura de
SOROCABA**

Secretaria de Administração
Seção de Pregões



576
Se

CPL: 586/2021
PREGÃO PRESENCIAL: 002/2021

- **Apresentação de**
Propostas

- **Todas classificadas p/ fase**
de lances

EM BRANCO



**Prefeitura de
SOROCABA**

Secretaria de Administração
Seção de Pregões



CPL: 586/2021
PREGÃO PRESENCIAL: 002/2021

PROPOSTA

1º Licitante: LT Global
Comércio e Serviços Ltda

EM BRANCO

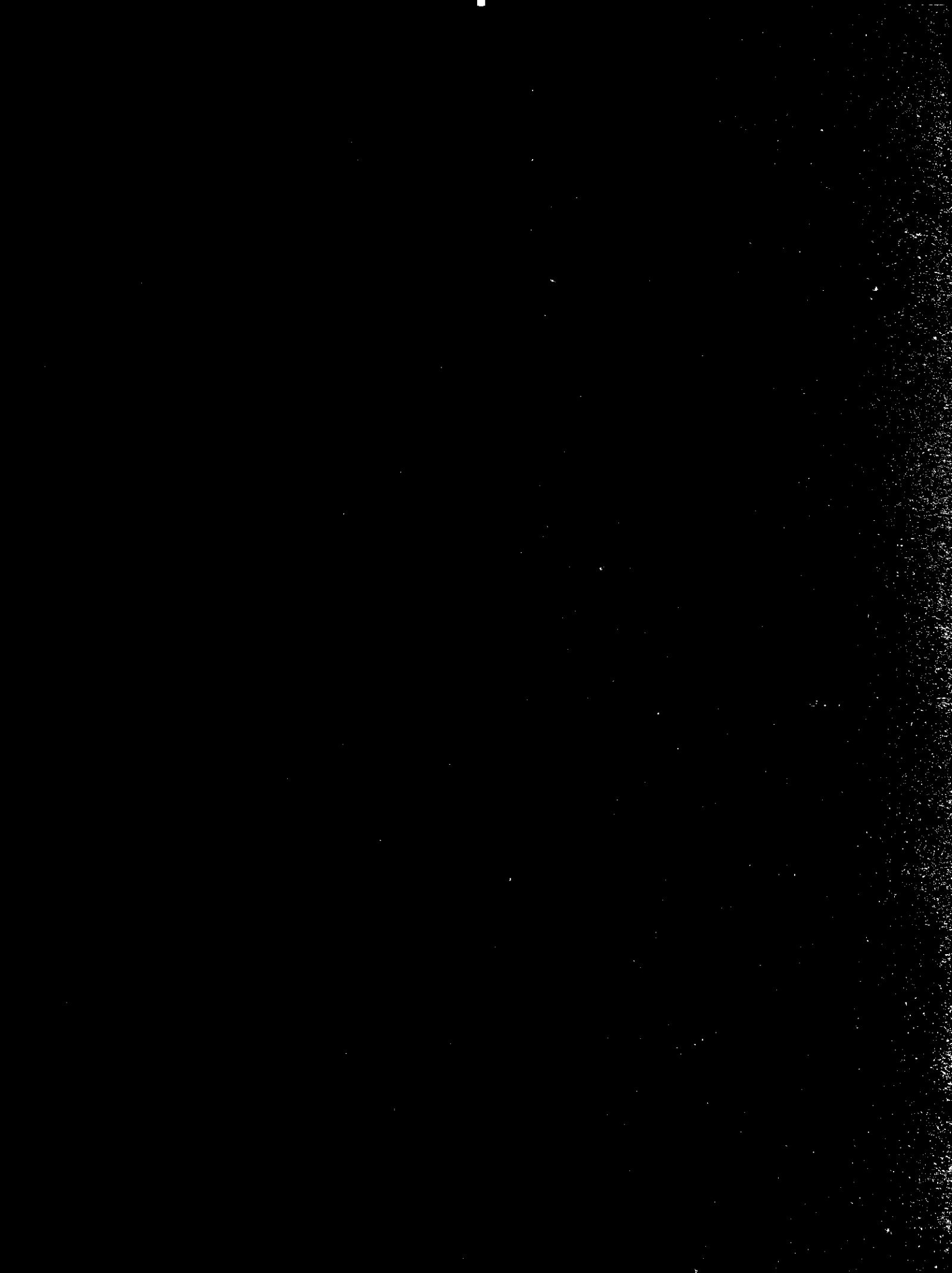



PREFEITURA DE SOROCABA

MODALIDADE: PREGÃO PRESENCIAL Nº 002/2021- PROCESSO ADMINISTRATIVO Nº 586/2021

SISTEMA : REGISTRO DE PREÇOS

Tipo: "MENOR PREÇO POR LOTE

OBJETO: Registro de preços para aquisição de vestuário e acessórios para a rede municipal de educação, conforme termos e condições estabelecidas neste edital e seus Anexos.

CNPJ: 08.191.340/0001-59

Inscrição Estadual: 148.276.016.110

Endereço: Rua dos Três Irmãos 310, cj 406 - V.Progredior - CEP 05615-190- São Paulo -SP

Email: licitacoes@ltglobal.com.br / Fone-Fax : 55 11 3721-1330 / 3721-1532

RAMCO: 237 - Bradesco - AGÊNCIA: 2199 - C/C: 1829-5

Nome do Representante Legal da Empresa (Para fins de Assinatura de Contrato) : RICARDO DA SILVA GÓES CPF: 416.483.788-89 - Fone: (11) 3721-1532

LOTE 03 - MOCHILA ESCOLAR

ITEM	DESCRIÇÃO	UNIDADE	QUANTIDADE KIT	Marca	VALOR UNITÁRIO R\$	Valor Total R\$
1	MOCHILA ESCOLAR 340 X 290 X 130	PEÇA	90.000	PROPRIA	R\$ 89,15	R\$ 8.023.500,00
2	MOCHILA ESCOLAR 420 X 320 X 210 - COM CARRINHO	PEÇA	60.000	PROPRIA	R\$ 144,15	R\$ 8.649.000,00
3	MOCHILA ESCOLAR 400 X 300 X 140	PEÇA	50.000	PROPRIA	R\$ 89,15	R\$ 4.457.500,00
VALOR TOTAL DO LOTE						R\$ 21.130.000,00
vinte e um milhões, cento e trinta mil reais						

Prazo de validade : O prazo de validade da proposta apresentada será de 60 (sessenta) dias, corridos da data de entrega dos envelopes.

Prazo de Pagamento: O pagamento será feito entre o sétimo e o trigésimo dia, preferencialmente às sextas feiras, após a entrega dos produtos e a apresentação do documento fiscal, conferido e liberado pelo setor responsável, através de conta bancária devidamente cadastrada na Secretaria da Fazenda, valendo como recibo o comprovante do depósito

Prazo de Entrega : A Secretaria da Educação, responsável pela destinação dos materiais, os solicitará através da autorização de fornecimento, e os mesmos deverão ser entregues em até 30 (dias) dias úteis após o recebimento da comunicação.

Declaro que os preços acima indicados contemplam todos os custos operacionais e despesas, como encargos trabalhistas, previdenciários, comerciais, tributários e quaisquer outros que incidam direta ou indiretamente no

São Paulo, 06 de Janeiro de 2022

 RICARDO DA SILVA GÓES
 RG: 44.962.193-5 SSP/SP
 CPF: 416.483.788-89

08.191.340/0001-59

LT Global Comercio e Serviços EIRELI
 Rua Dos Três Irmãos, 310 - Cj. 406
 Vila Progredior - CEP 05615-190
 SÃO PAULO - SP

EM BRANCO



PREFEITURA DE SOROCABA

MODALIDADE: PREGÃO PRESENCIAL N° 002/2021- PROCESSO ADMINISTRATIVO N° 586/2021

SISTEMA : REGISTRO DE PREÇOS

Tipo: "MENOR PREÇO POR LOTE"

OBJETO: Registro de preços para aquisição de vestuário e acessórios para a rede municipal de educação, conforme termos e condições estabelecidas neste edital e seus Anexos.

CNPJ: 08.191.340/0001-59

Inscrição Estadual: 148.276.016.110

Endereço: Rua dos Três Irmãos 310, cj 406 - V. Progredior - CEP 05615-190- São Paulo -SP

Email: licitacoes@ltglobal.com.br / Fone-Fax : 55 11 3721-1330 / 3721-1532

BANCO: 237 - Bradesco - AGÊNCIA: 2199 - C/C: 1829-5

Nome do Representante Legal da Empresa (Para fins de Assinatura de Contrato) : RICARDO DA SILVA GÓES CPF: 416.483.788-89 - Fone: (11) 3721-1532

LOTE 02 - TÊNIS ESCOLAR

ITEM	DESCRIÇÃO	UNIDADE	QUANTIDADE KIT	Marca	VALOR UNITÁRIO R\$	Valor Total R\$	
1	TÊNIS ESCOLAR COM VELCRO	Peça	90.000	TEX	R\$ 89,15	R\$ 8.023.500,00	
2	TÊNIS ESCOLAR	Peça	110.000	TEX	R\$ 89,15	R\$ 9.806.500,00	
VALOR TOTAL DO LOTE					dezessete milhões, oitocentos e trinta mil reais		R\$ 17.830.000,00

Prazo de validade : O prazo de validade da proposta apresentada será de 60 (sessenta) dias, corridos da data de entrega dos envelopes.

Prazo de Pagamento: O pagamento será feito entre o sétimo e o trigésimo dia, preferencialmente às sextas feiras, após a entrega dos produtos e a apresentação do documento fiscal, conferido e liberado pelo setor responsável, através da conta bancária devidamente cadastrada na Secretaria da Fazenda, valendo como recibo o comprovante do depósito

Prazo de Entrega : A Secretaria da Educação, responsável pela destinação dos materiais, os solicitará através de autorização de fornecimento, e os mesmos deverão ser entregues em até 30 (dias) dias úteis após o recebimento da comunicação.

Declaro que os preços acima indicados contemplam todos os custos operacionais e despesas, como encargos trabalhistas, previdenciários, comerciais, tributários e quaisquer outros que incidam direta ou indiretamente no fornecimento dos bens e serviços.

São Paulo, 06 de Janeiro de 2022

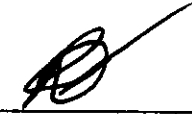
 RICARDO DA SILVA GÓES
 RG: 44.962.193-5 SSP/SP
 CPF: 416.483.788-89

08.191.340/0001-59

LT Global Comercio e Serviços EIRELI

Rua Dos Três Irmãos, 310 - Cj. 406

Vila Progredior - CEP 05615-190

SÃO PAULO - SP

EM BRANCO



PREFEITURA DE SOROCABA

MODALIDADE: PREGÃO PRESENCIAL Nº 002/2021- PROCESSO ADMINISTRATIVO Nº 586/2021

SISTEMA : REGISTRO DE PREÇOS

Tipo: "MENOR PREÇO POR LOTE"

OBJETO: Registro de preços para aquisição de vestuário e acessórios para a rede municipal de educação, conforme termos e condições estabelecidas neste edital e seus Anexos.

CNPJ: 08.191.340/0001-59

Inscrição Estadual: 148.276.016.110

Endereço: Rua dos Três Irmãos 310, cj 406 - V. Progredior - CEP 05615-190- São Paulo - SP

Email: licitacoes@ltglobal.com.br / Fone-Fax : 55 11 3721-1330 / 3721-1532

BANCO: 237 - Bradesco - AGÊNCIA: 2199 - C/C: 1829-5

Nome do Representante Legal da Empresa (Para fins de Assinatura de Contrato) : RICARDO DA SILVA GÓES CPF: 416.483.788-89 - Fone: (11) 3721-1532

LOTE 01 - UNIFORMES ESCOLAR

ITEM	DESCRIÇÃO	UNIDADE	QUANTIDADE KIT	Marca	VALOR UNITÁRIO R\$	Valor Total R\$
1	JAQUETA ESCOLAR CONF ESPECIFICAÇÃO	Peça	1	LT	R\$ 101,25	R\$ 101,25
2	CALÇA ESCOLAR CONF ESPECIFICAÇÃO	Peça	1	LT	R\$ 54,25	R\$ 54,25
3	BERMUDA EM TACTEL ESCOLAR CONF ESPECIFICACAO	Peça	1	LT	R\$ 50,25	R\$ 50,25
4	CAMISETA MANGA CURTA ESCOLAR CONF ESPECIFICAÇÃO	Peça	2	LT	R\$ 31,25	R\$ 62,50
5	CAMISETA MANGA REGATA ESCOLAR CONF ESPECIFICAÇÃO	Peça	1	LT	R\$ 29,25	R\$ 29,25
6	CAMISETA MANGA LONGA ESCOLAR CONF ESPECIFICAÇÃO	Peça	1	LT	R\$ 31,55	R\$ 31,55
TOTAL DE KITS				200.000		R\$ 329,05
VALOR TOTAL DO LOTE	sessenta e cinco milhões, oitocentos e dez mil reais				R\$ 65.810.000,00	

Prazo de validade : O prazo de validade da proposta apresentada será de 60 (sessenta) dias, corridos da data de entrega dos envelopes.

Prazo de Pagamento: O pagamento será feito entre o sétimo e o trigésimo dia, preferencialmente às sextas feiras, após a entrega dos produtos e a apresentação do documento fiscal, conferido e liberado pelo setor responsável, através de conta bancária devidamente cadastrada na Secretaria da Fazenda, valendo como recibo o comprovante do depósito

Prazo de Entrega : A Secretaria da Educação, responsável pela destinação dos materiais, os solicitará através de autorização de fornecimento, e os mesmos deverão ser entregues em até 30 (dias) dias úteis após o recebimento da comunicação.

Declaro que os preços acima indicados contemplam todos os custos operacionais e despesas, como encargos trabalhistas, previdenciários, comerciais, tributários e quaisquer outros que incidam direta ou indiretamente no fornecimento dos bens e serviços.

São Paulo, 06 de Janeiro de 2022

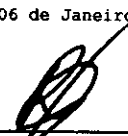

RICARDO DA SILVA GÓES
RG: 44.962.193-5 SSP/SP
CPF: 416.483.788-89

08.191.340/0001-59

LT Global Comercio e Serviços EIRELI
Rua Dos Três Irmãos, 310 - Cj. 406
Vila Progredior - CEP 05615-190
SÃO PAULO - SP

EM BRANCO

ANEXO VIII

MODELO DE INDICAÇÃO DO RESPONSÁVEL PELA ASSINATURA DO CONTRATO

Sorocaba/SP, 06 de Janeiro de 2022

**PREGÃO PRESENCIAL N.º 002/2021 - CPL N.º 586/2021 -
DESTINADO AO REGISTRO DE PREÇOS PARA AQUISIÇÃO DE VESTUÁRIO
E ACESSÓRIOS PARA A REDE MUNICIPAL DE EDUCAÇÃO.**

**RESPONSÁVEL PELA ASSINATURA DO CONTRATO (nos termos do
exercício da administração constituídos na habilitação
jurídica).**

**Nome: RICARDO DA SILVA GÓES
Cargo: REPRESENTANTE COMERCIAL
CPF: 416.483.788-89 RG: nº44.962.193-5 SSP/SP
Forma de assinatura do contrato: (X) Manuscrita ()
Digital**

DADOS BANCÁRIOS:

**NOME DO BANCO: BRADESCO
Nº. DA AGÊNCIA: 2199
Nº. DA CONTA CORRENTE: 1829-5**

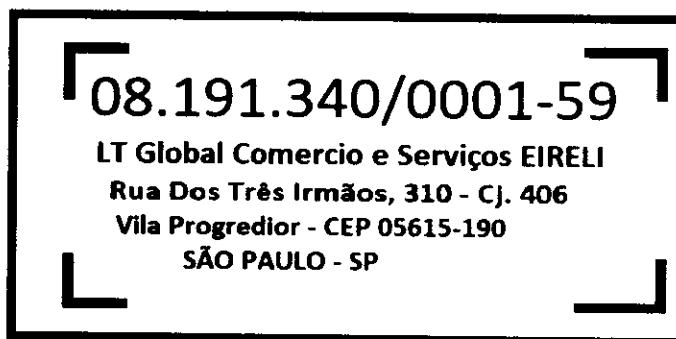

Handwritten initials and marks: \$, R, a, l, R, S, D, and a circle.

EM BRANCO

ANEXO XI

**DECLARAÇÃO DE INEXISTÊNCIA DE SERVIDOR PÚBLICO MUNICIPAL
NOS QUADROS DA EMPRESA**

A empresa **LT GLOBAL COMÉRCIO E SERVIÇOS EIRELLI** , pessoa jurídica de direito privado, inscrita no CNPJ sob o nº **08.191.340/0001-59**, inscrição estadual/municipal sob o nº 148.276.016.110, com sede na **RUA DOS TRÊS IRMÃOS nº 310, CONJUNTO 406 - VILA PROGREDIOR CEP 05.615-190**, neste ato representado pelo (a) Sr. **RICARDO DA SILVA GÓES**, portador da Carteira de Identidade nº **44.962.193-5 SSP/SP**, e do CPF nº **416.483.788-89** **DECLARA** que:

- a) Não possui proprietário, sócios ou funcionários que sejam servidores ou dirigentes de órgão ou entidade contratante ou responsável pela licitação:
- b) Não possui proprietário ou sócio que seja cônjuge, companheiro ou parente em linha direta, colateral ou por afinidade, até o terceiro grau, e por afinidade até o segundo grau, de servidores ou dirigentes de órgão ou entidade contratante ou responsável legal pela licitação.
- c) Atender os requisitos da Lei Municipal nº 3.800/91 artigo 154 inciso VIII.

São Paulo , 04 de Janeiro de 2022



RICARDO DA SILVA GÓES
RG: 44.962.193-5 SSP/SP
CPF: 416.483.788-89

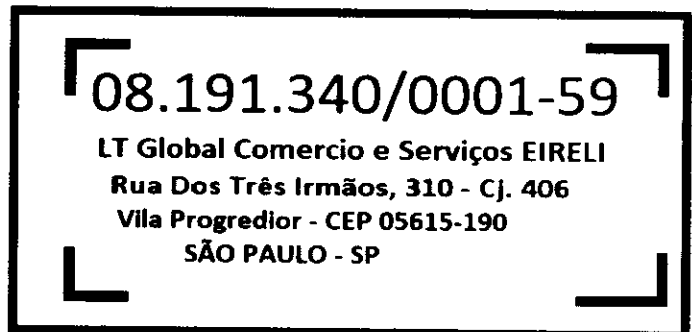

Handwritten notes and signatures on the right side of the page, including the letters 'A', 'B', 'C', 'D' and various scribbles.

EM BRANCO

ANEXO XII

DECLARAÇÃO DE QUE NÃO EMPREGA MENOR
(Inciso XXXIII do art. 7º da Constituição Federal)

**PREGÃO PRESENCIAL N.º 002/2021 - CPL N.º 586/2021 -
DESTINADO AO REGISTRO DE PREÇOS PARA AQUISIÇÃO DE VESTUÁRIO
E ACESSÓRIOS PARA A REDE MUNICIPAL DE EDUCAÇÃO.**

Prezados Senhores,

A empresa **LT GLOBAL COMÉRCIO E SERVIÇOS EIRELLI**, com sede na **RUA DOS TRÊS IRMÃOS n.º 310, CONJUNTO 406 - VILA PROGREDIOR**, C.N.P.J n.º **08.191.340/0001-59** neste ato representada pelo (a) Sr. (a) **RICARDO DA SILVA GÓES**, portador da Carteira de Identidade n.º **44.962.193-5 SSP/SP**, e do CPF n.º **416.483.788-89**, infra-assinado, no uso de suas atribuições legais, **DECLARA**, para fins do disposto no inciso V do art. 27 da Lei 8.666, de 21 de junho de 1993, acrescido pela Lei n.º 9.854, de 27 de outubro de 1999, que não emprega menor de dezoito anos em trabalho noturno, perigoso ou insalubre e não emprega menor de dezesseis anos.

Ressalva: emprega menor, a partir de quatorze anos, na condição de aprendiz ().

São Paulo, 04 de Janeiro de 2022



RICARDO DA SILVA GÓES

RG: 44.962.193-5 SSP/SP

CPF: 416.483.788-89

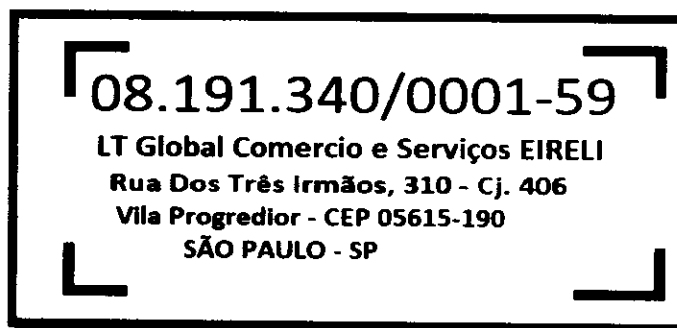

[Handwritten marks and signatures on the right side of the page]

EM BRANCO

ANEXO V

DECLARAÇÃO DE CUMPRIMENTO AOS REQUISITOS DE HABILITAÇÃO

**PREGÃO PRESENCIAL N.º 002/2021 - CPL N.º 586/2021 -
DESTINADO AO REGISTRO DE
PREÇOS PARA AQUISIÇÃO DE VESTUÁRIO E ACESSÓRIOS PARA A REDE
MUNICIPAL DE
EDUCAÇÃO.**

A empresa abaixo relacionada, por seu representante legal indicado, declara que cumpre plenamente os requisitos de habilitação através dos documentos integrantes do envelope "Habilitação", sob pena de sujeição às penalidades previstas na LEI.

EMPRESA: LT GLOBAL COMÉRCIO E SERVIÇOS EIRELI

CNPJ: 08.191.340/0001-59

REPRESENTANTE LEGAL: RICARDO DA SILVA GÓES

CARGO: REPRESENTANTE COMERCIAL

RG: 44.962.193-5 SSP/SP CPF: 416.483.788-89

São Paulo , 06 de Janeiro de 2022



RICARDO DA SILVA GÓES

RG: 44.962.193-5 SSP/SP

CPF: 416.483.788-89

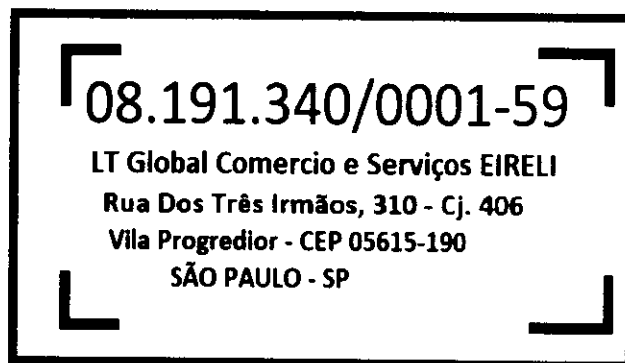

Handwritten marks and signatures on the right side of the page, including a large signature at the bottom right.

EM BRANCO



TRIBUNAL DE CONTAS DA UNIÃO

Consulta Consolidada de Pessoa Jurídica

Este relatório tem por objetivo apresentar os resultados consolidados de consultas eletrônicas realizadas diretamente nos bancos de dados dos respectivos cadastros. A responsabilidade pela veracidade do resultado da consulta é do Órgão gestor de cada cadastro consultado. A informação relativa à razão social da Pessoa Jurídica é extraída do Cadastro Nacional da Pessoa Jurídica, mantido pela Receita Federal do Brasil.

Consulta realizada em: 06/01/2022 10:45:49

Informações da Pessoa Jurídica:

Razão Social: **LT GLOBAL COMERCIO E SERVICOS LTDA**
CNPJ: **08.191.340/0001-59**

Resultados da Consulta Eletrônica:

Órgão Gestor: **TCU**
Cadastro: **Licitantes Inidôneos**
Resultado da consulta: **Nada Consta**

Para acessar a certidão original no portal do órgão gestor, clique [AQUI](#).

Órgão Gestor: **CNJ**
Cadastro: **CNIA - Cadastro Nacional de Condenações Cíveis por Ato de Improbidade Administrativa e Inelegibilidade**
Resultado da consulta: **Nada Consta**

Para acessar a certidão original no portal do órgão gestor, clique [AQUI](#).

Órgão Gestor: **Portal da Transparência**
Cadastro: **Cadastro Nacional de Empresas Inidôneas e Suspensas**
Resultado da consulta: **Nada Consta**

Para acessar a certidão original no portal do órgão gestor, clique [AQUI](#).

Órgão Gestor: **Portal da Transparência**
Cadastro: **CNEP - Cadastro Nacional de Empresas Punidas**
Resultado da consulta: **Nada Consta**

Para acessar a certidão original no portal do órgão gestor, clique [AQUI](#).

Obs: A consulta consolidada de pessoa jurídica visa atender aos princípios de simplificação e

586
R

↓
HC
Z

✓
R
D

EM BRANCO

racionalização de serviços públicos digitais. Fundamento legal: Lei nº 12.965, de 23 de abril de 2014, Lei nº 13.460, de 26 de junho de 2017, Lei nº 13.726, de 8 de outubro de 2018. Decreto nº 8.638 de 15, de janeiro de 2016.

4

HC
h
a
Q
U
O

EM BRANCO



TRIBUNAL DE CONTAS DA UNIÃO
CERTIDÃO NEGATIVA
DE
LICITANTES INIDÔNEOS

Nome completo: **LT GLOBAL COMERCIO E SERVICOS LTDA**

CPF/CNPJ: **08.191.340/0001-59**

O Tribunal de Contas da União CERTIFICA que, na presente data, o (a) requerente acima identificado(a) NÃO CONSTA da relação de responsáveis inidôneos para participar de licitação na administração pública federal, por decisão deste Tribunal, nos termos do art. 46 da Lei nº 8.443/92 (Lei Orgânica do TCU).

Não constam da relação consultada para emissão desta certidão os responsáveis ainda não notificados do teor dos acórdãos condenatórios, aqueles cujas condenações tenham tido seu prazo de vigência expirado, bem como aqueles cujas apreciações estejam suspensas em razão de interposição de recurso com efeito suspensivo ou de decisão judicial.

Certidão emitida às 09:49:50 do dia 06/01/2022, com validade de trinta dias a contar da emissão.

A veracidade das informações aqui prestadas podem ser confirmadas no sítio <https://contas.tcu.gov.br/ords/f?p=INABILITADO:5>

Código de controle da certidão: 4HMP060122094950

Atenção: qualquer rasura ou emenda invalidará este documento.

588

de

de

de

de

EM BRANCO



Relação de Impedimentos de Contrato / Licitação

Documento gerado em 06/01/2022 às 09:48:51

Em 06/01/2022 às 07:03:02 não foram encontrados registros de pessoas físicas ou jurídicas para o critério de pesquisa informado:

CNPJ: 08191340000159

Para acessar este documento com os dados atualizados, acesse
<https://www4.tce.sp.gov.br/apenados/publico/#/publicas/impedimento> ou utilize o QR Code:



EM BRANCO



Improbidade Administrativa e Inelegibilidade

Certidão Negativa

Certifico que nesta data (06/01/2022 às 09:51) NÃO CONSTA no Cadastro Nacional de Condenações Cíveis por Ato de Improbidade Administrativa e Inelegibilidade registros de condenação com trânsito em julgado ou sanção ativa quanto ao CPF nº 035.815.748-02. - Rita

A condenação por atos de improbidade administrativa não implica automático e necessário reconhecimento da inelegibilidade do condenado.

Para consultas sobre inelegibilidade acesse portal do TSE em <http://divulgacandcontas.tse.jus.br>

Esta certidão é expedida gratuitamente. Sua autenticidade pode ser por meio do número de controle 61D6.E5BC.4B0F.F468 no seguinte endereço: <https://www.cnj.jus.br/improbidade-admin/autenticar-certido-imp>

[Handwritten mark]

[Handwritten mark]

[Handwritten mark]

[Handwritten mark]

[Handwritten mark]

EM BRANCO



**Prefeitura de
SOROCABA**

Secretaria de Administração
Seção de Pregões



531
ce

CPL: 586/2021
PREGÃO PRESENCIAL: 002/2021

PROPOSTA

- 2º Licitante: WR Calçados
Eireli

EM BRANCO

PREGÃO PRESENCIAL N.º 002/2021 - CPL N.º 58612021

Objeto: REGISTRO DE PREÇOS PARA AQUISIÇÃO DE VESTUÁRIO E
ACESSÓRIOS PARA A REDE MUNICIPAL DE EDUCAÇÃO

DATA: 06/01/2022 - HORÁRIO: 09h00min

PROPOSTA

RAZÃO SOCIAL: WR CALÇADOS EIRELI

CNPJ sob o nº 25.369.684/0001-24

ENDEREÇO: AV. JULIÃO ARBEX, N.º 20, PAVIMENTO 1, CENTRO, TRÊS
CORACÕES, MG, CEP N.º 37.410-127

E-mail: licitacao01@centerdistribuidora.com.br – Contato: (35) 3235-1001

2

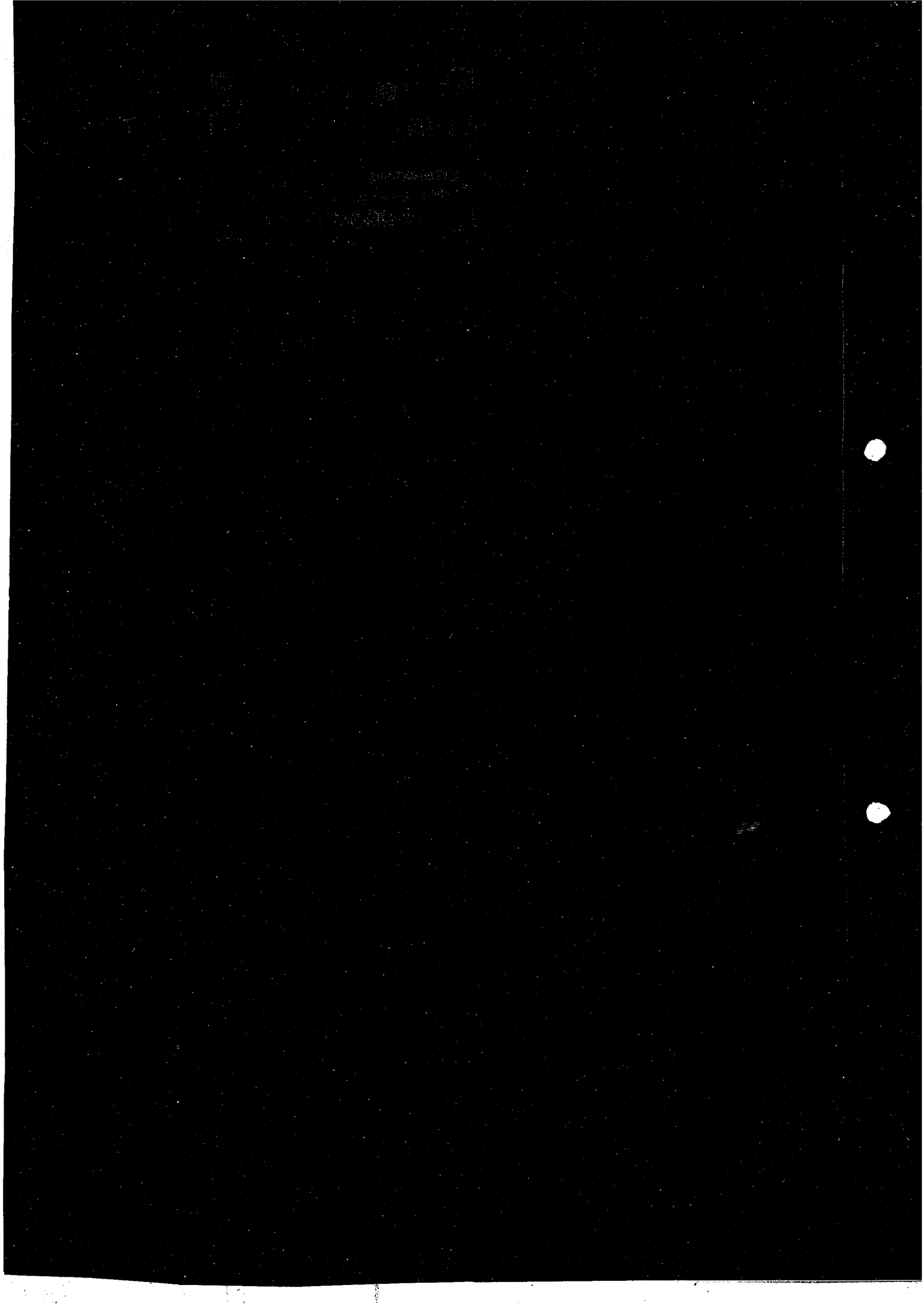

WR CALÇADOS EIRELI

CNPJ n° 25.369.684/0001-24 e IE n° 002808256.00-02

Avenida Julião Arbex, n° 00020 – Pavimento 1, Centro, Três Corações/MG
CEP 37.410-109, E-mail: licitacao01@centerdistribuidora.com.br – Tel.: (35) 3235-1001

594
e

À PREFEITURA DE SOROCABA - SP

Secretaria de Administração

PREGÃO PRESENCIAL N.º 002/2021 - CPL N.º 586/2021

Objeto: Aquisição de vestuário e acessórios para a rede municipal de educação.

PROPOSTA COMERCIAL

Razão Social do Proponente: WR CALÇADOS EIRELI	C.N.P.J 25.369.684/0001-24
Endereço Avenida Julião Arbex, n° 20, Pavimento 1, Centro	Inscrição Estadual: 002.808.256.00-02
Cidade/Estado Três Corações / MG CEP: 37410-109	E-Mail: licitacao01@centerdistribuidora.com.br
Telefone / Fax: (35) 3235-1001	Contato: Maylon da Silva Salviano
N° Banco / Agência 001 - Banco do Brasil / 0012-4 - Três Corações MG	Conta Corrente 78.534-2

representante Legal para fins de Assinatura do Contrato:

Nome: Halisson Rodrigo Correa - Identidade: MG - 17.133.634 SSP/MG - CPF: 041.157.746-81, brasileiro, casado, Administrador, Residente e domiciliado na Avenida Rio Branco, n° 155 – Apto 1701, Centro, Varginha/MG, CEP 37.002-010, e-mail: licitacao01@centerdistribuidora.com.br

Valores Unitários e Totais de cada produto cotado em moeda corrente nacional (R\$ - Real).

Lote	Item	Especificação	Unidade	Quant.	Vlr. Unit.	Vlr. Total	Marca
1	1	KIT UNIFORME ESCOLAR - SEDU	Kit	200.000	R\$ 327,61	R\$ 65.522.000,00	ACTION
Valor total do lote 01: sessenta e cinco milhões, quinhentos e vinte e dois mil reais.						R\$ 65.522.000,00	
2	2	TENIS ESCOLAR C/ VELCRO	Par	90.000	R\$ 88,10	R\$ 7.929.000,00	ACTION
2	3	TENIS ESCOLAR	Par	110.000	R\$ 88,10	R\$ 9.691.000,00	ACTION
Valor total do lote 02: dezessete milhões, seissentos e vinte reais.						R\$ 17.620.000,00	
3	4	MOCHILA ESCOLAR 340(A) X 290(L) X 130(P) MM	Peça	90.000	R\$ 87,12	R\$ 7.840.800,00	ACTION
3	5	MOCHILA ESCOLAR C/ CARRINHO 420(A) X 320(L) X 210(P) MM	Peça	60.000	R\$ 142,00	R\$ 8.520.000,00	ACTION
3	6	MOCHILA ESCOLAR 400(A) X 300(L) X 140(P) MM	Peça	50.000	R\$ 88,10	R\$ 4.405.000,00	ACTION
Valor total do lote 03: vinte milhões, setecentos e sessenta e cinco mil, oitocentos reais.						R\$ 20.765.800,00	
Valor total da proposta: cento e três milhões, novecentos e sete mil, oitocentos reais.						R\$ 103.907.800,00	

- Declaro que nesta Proposta de Preços estão inclusos todos os demais tributos, encargos sociais e trabalhistas, custos e direitos indiretos, embalagens, seguro, frete e até o destino e quaisquer outros ônus que porventura possam recair sobre o fornecimento do objeto da presente aquisição e/ou serviço e que estou de acordo com todas as normas pertinentes à matéria.

Declaramos também que até a presente data inexistem fatos impeditivos a participação desta empresa ao presente certame licitatório, ciente da obrigatoriedade de declarar ocorrências posteriores.

- A garantia dos produtos cotados na presente proposta possui a garantia de 12 (doze) meses para defeito de fabricação.

- Declaramos que temos pleno conhecimento de todos os aspectos relativos à licitação em causa e nossa plena concordância com as condições estabelecidas no Edital da licitação e seus Anexos.

1 - Local de entrega: ponto a ponto conforme ANEXO A (quantitativo por unidade escolar e por etapa) e ANEXO B (endereços das unidades escolares)- Unidades Escolares, com as quantidades e numerações informadas posteriormente .

2 - Prazo de entrega: 30 (dias) dias úteis após o recebimento da autorização de fornecimento, com a relação de unidades e quantidades.

3 - Prazo de validade da proposta: 60 (sessenta) dias corridos da data de entrega dos envelopes.

4 - Prazo de pagamento: entre o sétimo e o trigésimo dia, preferencialmente às sextas-feiras, após a entrega dos produtos e a apresentação do documento fiscal, conferido e liberado pelo setor responsável, através de conta bancária devidamente cadastrada na Secretaria da Fazenda.

Três Corações / MG, 06 de janeiro de 2022

Halisson Rodrigo Correa
W. R. Calçados Eireli
Halisson Rodrigo Correa
Administrador

CPF: 041.157.746-81 e RG: MG - 6.656.035 SSP/MG

25.369.684/0001-24
WR CALÇADOS EIRELI

WR CALÇADOS EIRELI

AV. JULIANO ARBEX, 20 PAVMTO
CENTRO CEP-37410-109
TRÊS CORAÇÕES-MG
Página 1 de 1

EM BRANCO

595
e

WR CALÇADOS EIRELI

CNPJ n° 25.369.684/0001-24 e IE n° 002808256.00-02

Avenida Julião Arbex, n° 00020 - Pavimento 1, Centro, Três Corações/MG
CEP 37.410-109, E-mail: licitacao01@centerdistribuidora.com.br - Tel.: (35) 3235-1001

TERMO DE REFERÊNCIA

OBJETO: REGISTRO DE PREÇOS PARA AQUISIÇÃO DE VESTUÁRIO E ACESSÓRIOS PARA REDE MUNICIPAL DA EDUCAÇÃO

LOTE 01		
ITEM	QTD	DESCRIÇÃO DO ITEM
1	200.000	01 un - Jaqueta - Especificações conforme termo de referência.
		01 un - Calça - Especificações conforme termo de referência.
		01 un - Bermuda Masculino ou Short Saia - Especificações conforme termo de referência.
		02 un - Camiseta Manga Curta - Especificações conforme termo de referência.
		01 un - Camiseta Regata - Especificações conforme termo de referência.
		01 un - Camiseta Manga Longa - Especificações conforme termo de referência.

LOTE 02		
ITEM	QTD	DESCRIÇÃO DO ITEM
1	90.000	01 Par - TÊNIS ESCOLAR - COM VELCRO - Especificações conforme termo de referência.
2	110.000	01 Par - TÊNIS ESCOLAR - Especificações conforme termo de referência.

LOTE 03		
ITEM	QTD	DESCRIÇÃO DO ITEM
1	90.000	01 un - MOCHILA ESCOLAR 340(A) X 290(L) X 130(P) MM
2	60.000	01 un - MOCHILA ESCOLAR C/ CARRINHO 420(A) X 320(L) X 210(P) MM
3	50.000	01 un - MOCHILA ESCOLAR 400(A) X 300(L) X 140(P) MM

Observação:

A Secretaria Municipal da Educação tem a informar que: as planilhas contendo os tamanhos e quantidades dos kits, discriminados por unidade escolar, serão encaminhadas posteriormente à empresa vencedora do certame.

Subitem 1.1 - JAQUETA



R

3

68-0001-24

WR CALÇADOS EIRELI

AVENIDA JULIÃO ARBEX, PAVIMENTO 1
CENTRO CEP-37410-109
TRÊS CORAÇÕES-MG

EM BRANCO

WR CALÇADOS EIRELI

CNPJ n° 25.369.684/0001-24 e IE n° 002808256.00-02

Avenida Julião Arbex, n° 00020 - Pavimento 1, Centro, Três Corações/MG

CEP 37.410-109, E-mail: licitacao01@centerdistribuidora.com.br - Tel.: (35) 3235-1001

JAQUETA ESCOLAR

- DESCRIÇÃO: Confeccionada em malha, composição 55,10% poliéster e 44,90% algodão, fio oval, com gramatura de 290g/m², com espessura de 0,82 mm.

A jaqueta deverá ter mangas retas, punhos do mesmo tecido do corpo da jaqueta e bolsos internos tipo faca com viés vermelho e amarelo de ambos os lados medindo 0,5 cm sendo a composição do viés 100% poliéster, gramatura 105 g/m², conforme layout. O fechamento será feito com zíper de nylon destacável na cor branca. A jaqueta deverá ser toda costurada internamente com máquina overloque nas laterais, ombros, mangas, gola e bolsos.

O zíper e a parte externa da gola devem ser rebatidos com máquina reta com largura de 1,0 cm. A barra da jaqueta deverá ser rebatida em máquina reta com largura de 2,0 cm.

Na frente da jaqueta, no lado esquerdo, na altura do peito, deverá ser aplicado o brasão do município colorido, com as medidas de: brasão 8 cm de largura, sendo esse aplicado pelo processo de impressão automática de tinta. A tolerância de variação na gramatura poderá ser de até 5%; e nas medidas de até 1,0 cm. A linha utilizada para a confecção é 100% poliéster n°120.

- COR DE REFERÊNCIA: Pantone 19-3920 TPX (azul marinho).

- TAMANHO: A ser definido pelo setor solicitante.

- ETIQUETA: No meio da costa, na parte interna, deverá ser costurada uma etiqueta em tecido tipo TNT, na cor branca, com os caracteres tipográficos dos indicativos na cor preta, devendo ser uniformes e informar a razão social, CNPJ, composição do tecido, símbolos de lavagem, tamanho, ano e país de fabricação.

- EMBALAGEM: Todas as peças deverão ser embaladas separadamente em sacos plásticos transparentes. A peça deverá estar isenta de qualquer defeito que comprometa a sua apresentação.

- AMOSTRA: Juntamente à amostra, deverá apresentar laudos do tecido principal e dos forros emitidos por laboratório de análise têxtil acreditado pelo INMETRO.

- NORMAS EXIGIDAS:

- Espessura de material Têxtil - ABNT NBR 13371:2005;
- Resistência ao Estouro de malhas - ABNT NBR 13384:1995;
- Gramatura de tecidos planos e malhas - ABNT NBR 10591:2008;
- Título do Fio em amostras reduzidas - ABNT NBR 13216:1994;
- Estrutura de malhas - ABNT NBR 13462:1995;
- Solidez de Cor à Lavagem Doméstica e Comercial - ABNT NBR ISO 105-C06:2010;

- Solidez da Cor à Ação do Ferro de Passar à Quente - ABNT NBR ISSO 105-X11:2018;
- Solidez da Cor à Luz artificial (Xenônio) - Avaliação com Escala Azul - ABNT NBR ISO 105-B02:2019;
- Solidez da Cor ao Suor - ABNT NBR ISO 105-E04:2014;
- Solidez da Cor à Água - ABNT NBR ISO 105-E01:2014;
- Solidez da Cor à Fricção - ABNT NBR ISO 105-X12:2019;
- Solidez da Cor a Ácidos e Alcalis - AATCC 6:2011;
- Análise Qualitativa e Quantitativa - ABNT NBR 13538:1995 e ABNT NBR 11914:1992;
- Determinação da Elasticidade e Alongamento - ABNT NBR 12960:1993;
- % Perda de Fibrila (03 lavagens e 03 secagens);
- Hidrofilidade - ABNT NBR 12853:1993;
- Varredura de metais em materiais têxteis - ICP-OES;
- Medição de Cor com Espectrofotômetro (Delta E) por cor - ABNT NBR ISO 105-j03:2010;
- Pantone;
- Análise qualitativa e quantitativa de fibras - normas 20:2013 e 20a:2014 da AATCC;
- Forma Geométrica do fio de fibras sintéticas;
- 0% de umidade;
- Gramatura de tecidos planos e malhas - norma: ABNT NBR 10591/2008.

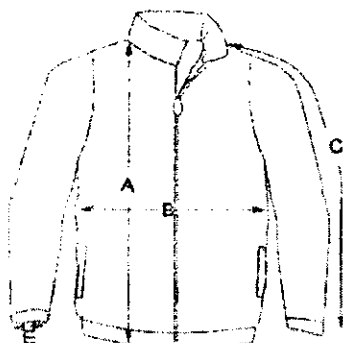

TAMANHO (CM)	1	2	3	4	6	8	10	12	14	16	P	M	G	GG	XG	XXG
Altura	41,0	45,0	47,0	50,0	53,0	55,0	59,0	62,0	65,0	68,0	71,0	75,0	79,0	82,0	85,0	88,0
Largura	31,0	32,0	35,0	37,0	39,0	42,0	44,0	45,0	47,0	49,0	51,0	53,0	55,0	57,0	59,0	61,0
Comprimento do corpo	34,0	34,0	34,0	34,0	34,0	34,0	34,0	34,0	34,0	34,0	34,0	34,0	34,0	34,0	34,0	34,0
Comprimento do punho	19,0	19,0	19,0	19,0	19,0	19,0	19,0	19,0	19,0	19,0	19,0	19,0	19,0	19,0	19,0	19,0
Abertura de Manga	22,0	22,0	22,0	22,0	22,0	22,0	22,0	22,0	22,0	22,0	22,0	22,0	22,0	22,0	22,0	22,0

WR CALÇADOS EIRELI

AVENIDA JULIÃO ARBEX, 20 PAVIMENTO 1
TRÊS CORAÇÕES - MG
CEP-37410-109

EM BRANCO

597
se

WR CALÇADOS EIRELI

CNPJ n° 25.369.684/0001-24 e IE n° 002808256.00-02

Avenida Julião Arbex, n° 00020 - Pavimento 1, Centro, Três Corações/MG

CEP 37.410-109, E-mail: licitacao01@centerdistribuidora.com.br - Tel.: (35) 3235-1001

Subitem 1.2 - CALÇA

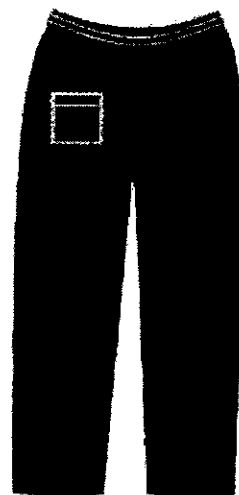

- **DESCRIÇÃO:** Confeccionada em malha, composição 62,30% poliéster e 37,70% algodão, fio oval, com gramatura de 290g/m², com espessura de 0,74 mm. Nas laterais da calça, deverá ter um viés vermelho e um amarelo de 0,5 cm de ambos os lados, sendo a composição do viés 100% poliéster, gramatura 105 g/m², conforme layout. Na frente da calça, no lado esquerdo, deverá ser aplicado o brasão do município colorido, com as medidas de: brasão 8 cm de largura, sendo esse aplicado pelo processo de impressão automática de tinta. Na cintura deverá possuir elástico com largura de 4,0 cm, embutido e rebatido com máquina de quatro agulhas ponto corrente. Na parte de trás, do lado direito deverá ser costurado um bolso, no mesmo tecido do corpo da calça, com máquina reta, medindo 12 cm de altura por 12 cm de largura (gradação para cada tamanho). Deverá ser costurada internamente com máquina overloque. As barras deverão ser rebatidas com máquina galoneira de duas agulhas com largura de 2,0 cm. A tolerância de variação na gramatura poderá ser de até 5%; e nas medidas de até 1,0 cm. A linha utilizada para a confecção é 100% poliéster nº120.

- **COR DE REFERÊNCIA:** Pantone 19-3920 TPX (azul marinho).

- **TAMANHO:** A ser definido pelo setor solicitante.

- **ETIQUETA:** Na parte interna do gancho da costa, deve ser costurada uma etiqueta em tecido tipo TNT, na cor branca, com os caracteres tipográficos dos indicativos na cor preta, devendo ser uniformes e informar a razão social, CNPJ, composição do tecido, símbolos de lavagem, tamanho, ano e país de fabricação.

- **EMBALAGEM:** Todas as peças deverão ser embaladas separadamente em sacos plásticos transparentes. A peça deverá estar isenta de qualquer defeito que comprometa a sua apresentação.

- **AMOSTRA:** Juntamente à amostra, deverá apresentar laudos do tecido principal e dos forros emitidos por laboratório de análise têxtil acreditado pelo INMETRO.

- **NORMAS EXIGIDAS:**

- Espessura de material Têxtil - ABNT NBR 13371:2005;
- Resistência ao Estouro de malhas - ABNT NBR 13384:1995;
- Gramatura de tecidos planos e malhas - ABNT NBR 10591:2008;
- Título do Fio em amostras reduzidas - ABNT NBR 13216:1994;
- Estrutura de malhas - ABNT NBR 13462:1995;
- Solidez de Cor à Lavagem Doméstica e Comercial - ABNT NBR ISO 105-C06:2010;
- Solidez da Cor à Ação do Ferro de Passar à Quente - ABNT NBR ISO 105-X11:2018;
- Solidez da Cor à Luz artificial (Xenônio) - Avaliação com Escala Azul - ABNT NBR ISO 105-B02:2019;
- Solidez da Cor ao Suor - ABNT NBR ISO 105-E04:2014;
- Solidez da Cor à Água - ABNT NBR ISO 105-E01:2014;

R
J
W
b

25.369.684/0001-24

WR CALÇADOS EIRELI

AVENIDA JULIÃO ARBEX, 20 PAVIMENTO
CENTRO CEP-37410-109
TRÊS CORAÇÕES-MG

WR CALÇADOS EIRELI

D *(circled)*

EM BRANCO

WR CALÇADOS EIRELI

CNPJ n° 25.369.684/0001-24 e IE n° 002808256.00-02

Avenida Julião Arbox, n° 00020 - Pavimento 1, Centro, Três Corações/MG

CEP 37.410-109, E-mail: loitaocao01@centerdistribuidora.com.br - Tel.: (35) 3235-1004

- Solidez da Cor à Fricção - ABNT NBR ISO 105-X12:2019;
- Solidez da Cor a Ácidos e Alcalis - AATCC 6:2011;
- Análise Qualitativa e Quantitativa - ABNT NBR 13538:1995 e ABNT NBR 11914:1992;
- Forma Geométrica do Fio de Fibras Sintéticas;
- % de Umidade;
- Determinação da Elasticidade e Alongamento - ABNT NBR 12960:1993;
- % Perda de Fibrila (03 lavagens e 03 secagens);
- Hidrofilidade - ABNT NBR 12853:1993;
- Varredura de metais em materiais têxteis - ICP-OES;
- Medição de Cor com Espectrofotômetro (Delta E) por cor - ABNT NBR ISO 105-j03:2010;
- Pantone.
- Análise qualitativa e quantitativa de fibras - normas 20:2013 e 20a:2014 da AATCC.

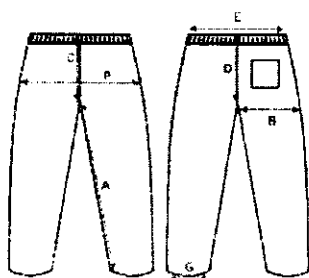

MEDIDAS (CM)	1	2	3	4	6	8	10	12	14	16	P	M	G	GG	XG	XXG
a) Entrepernas	45,0	46,0	48,0	50,0	52,0	56,0	58,0	63,0	66,0	67,5	73,0	76,0	78,0	82,0	84,0	86,0
b) Coxo	21,5	22,5	23,0	23,5	24,5	25,5	26,5	27,5	28,5	29,5	31,5	32,5	33,5	34,5	35,5	36,5
c) Gancho	18,5	18,5	20,5	21,0	22,0	23,5	24,5	25,5	27,0	28,0	28,5	29,5	31,0	32,0	33,0	34,0
d) Gancho	22,5	23,5	24,5	25,0	26,0	26,0	27,5	28,0	29,0	31,0	33,0	34,0	35,0	36,5	37,5	38,5
e) Cintura	22,0	23,0	23,5	24,0	25,0	26,0	27,0	28,0	29,0	31,0	33,0	35,0	36,0	37,0	38,0	39,0
f) Quadril	37,0	38,0	39,5	40,5	42,0	43,5	45,0	47,0	48,5	50,0	53,5	55,0	57,0	58,5	60,0	61,5
g) Abertura de Pernas	13,0	14,0	15,5	15,5	16,5	17,0	18,0	19,0	20,0	21,0	24,0	25,0	26,0	27,0	28,0	29,0

Subitem 1.3 - BERMUDA MASCULINO

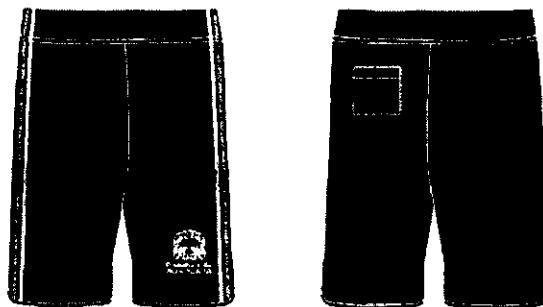

- DESCRIÇÃO: Confeccionada em malha, composição 62,30% poliéster e 37,70% algodão, fio oval, com gramatura de 290 g/m², com espessura de 0,74 mm. Nas laterais da bermuda, deverá ter um viés vermelho e um amarelo de 0,5 cm de ambos os lados, sendo a composição do viés 100% poliéster, gramatura 105 g/m², conforme layout. Na frente da bermuda, no lado esquerdo, deverá ser aplicado o brasão do município colorido, com as medidas de: brasão 8 cm de largura, sendo esse aplicado pelo processo de impressão automática de tinta. Na cintura deverá possuir elástico com largura de 4,0 cm, embutido e rebatido com

máquina de quatro agulhas ponto corrente. Na parte de trás, do lado direito, deverá ser costurado um bolso, no mesmo tecido do corpo da bermuda, com máquina reta, medindo 12 cm de altura por 12 cm de largura. Deverá ser costurada internamente com máquina overloque. As barras deverão ser rebatidas com máquina galoneira de duas agulhas com largura de 2,0 cm. A tolerância de variação na gramatura poderá ser de até 5%; e nas medidas de até 1,0 cm. A linha utilizada para a confecção é 100% poliéster n° 120.

-COR DE REFERÊNCIA: Pantone 19-3920 TPX (azul marinho).

- TAMANHO: A ser definido pelo setor solicitante.

- ETIQUETA: Na parte interna do gancho da costa deve ser costurada uma etiqueta em tecido tipo TNT, cor branca, com os caracteres tipográficos dos indicativos na cor preta, devendo conter informações a razão social, CNPJ, composição do tecido, símbolos de lavagem, tamanho, ano e país de fabricação.

WR CALÇADOS EIRELI

WR CALÇADOS EIRELI

JULIANO ARBOX 20 PAVIMENTO 1
CENTRO CEP: 37.410-109
TRÊS CORAÇÕES/MG

EM BRANCO

599
se

WR CALÇADOS EIRELI

CNPJ n° 25.369.684/0001-24 e IE n° 002808256.00-02

Avenida Julião Arbex, n° 00020 - Pavimento 1, Centro, Três Corações/MG

CEP 37.410-109, E-mail: licitacao01@centerdistribuidora.com.br - Tel.: (35) 3235-1001

- EMBALAGEM: Todas as peças deverão ser embaladas separadamente em sacos plásticos transparentes. A peça deverá estar isenta de qualquer defeito que comprometa a sua apresentação.
- AMOSTRA: Juntamente à amostra, deverá apresentar laudos do tecido principal e dos forros emitidos por laboratório de análise têxtil acreditado pelo INMETRO.
- NORMAS EXIGIDAS:
 - Espessura de material Têxtil - ABNT NBR 13371:2005;
 - Resistência ao Estouro de malhas - ABNT NBR 13384:1995;
 - Gramatura de tecidos planos e malhas - ABNT NBR 10591:2008;
 - Título do Fio em amostras reduzidas - ABNT NBR 13216:1994;
 - Estrutura de malhas - ABNT NBR 13462:1995;
 - Solidez de Cor à Lavagem Doméstica e Comercial - ABNT NBR ISO 105-C06:2010;
 - Solidez da Cor à Ação do Ferro de Passar à Quente - ABNT NBR ISO 105-X11:2018;
 - Solidez da Cor à Luz artificial (Xenônio) - Avaliação com Escala Azul - ABNT NBR ISO 105-B02:2019;
 - Solidez da Cor ao Suor - ABNT NBR ISO 105-E04:2014;
 - Solidez da Cor à Água - ABNT NBR ISO 105-E01:2014;
 - Solidez da Cor à Fricção - ABNT NBR ISO 105-X12:2019;
 - Solidez da Cor a Ácidos e Alcalis - AATCC 6:2011;
 - Análise Qualitativa e Quantitativa - ABNT NBR 13538:1995 e ABNT NBR 11914:1992;
 - Forma Geométrica do Fio de Fibras Sintéticas;
 - % de Umidade;
- % Perda de Fibrila (03 lavagens e 03 secagens);
- Hidrofilidade - ABNT NBR 12853:1993;
- Varredura de metais em materiais têxteis - ICP-OES;
- Medição de Cor com Espectrofotômetro (Delta E) por cor - ABNT NBR ISO 105-j03:2010;
- Pantone;
- Análise qualitativa e quantitativa de fibras - normas 20:2013 e 20a:2014 da AATCC.

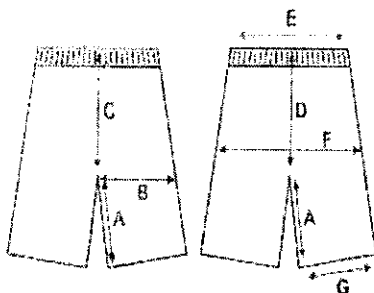

MEDIDAS(CM)	1	2	3	4	6	8	10	12	14	16	P	M	G	GG	XG	XXG
a) Entre Pernas	15,5	16,5	15,5	15,5	15,5	13,0	18,0	19,0	21,0	22,0	23,0	24,0	25,0	26,0	27,0	28,0
b) Cerna	21,5	22,5	23,0	23,0	24,5	25,5	26,5	27,5	28,5	29,5	31,5	32,5	33,5	34,5	35,5	36,5
c) Gancho Dianteiro	23,0	22,0	21,5	21,0	22,0	24,0	25,0	26,0	27,0	28,0	29,0	30,0	31,0	32,0	32,0	37,0
d) Gancho Traseiro	25,0	25,0	25,0	25,0	25,0	21,5	26,5	30,0	31,0	32,0	33,0	34,0	35,0	36,0	37,0	38,0
e) Cintura	22,0	23,0	23,5	24,0	25,0	26,0	27,0	28,0	29,0	31,0	33,0	35,0	36,0	37,0	38,0	39,0
f) Quadril	36,5	37,5	38,5	39,5	41,0	43,0	44,0	45,5	47,0	49,0	52,5	54,5	58,5	60,0	61,5	61,5
g) Abertura da Perna	28,0	29,0	29,5	29,0	29,0	24,0	25,0	26,0	27,0	28,0	30,0	32,0	33,0	34,0	35,0	36,0

SHORT SAIA

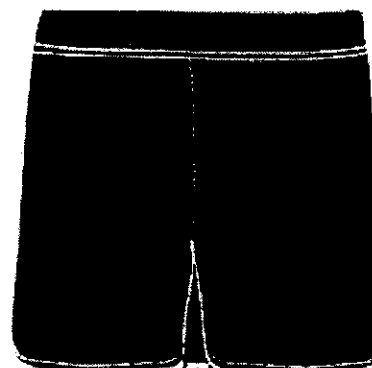

R
x

0001-24
20.5

WR CALÇADOS EIRELI

AV. JULIÃO ARBEX, 20 PAVIMENTO 1
CENTRO CEP-37410-109
TRÊS CORAÇÕES-MG

EM BRANCO

WR CALÇADOS EIRELI

CNPJ n° 25.369.684/0001-24 e IE n° 002808256.00-02

Avenida Julião Arbex, n° 00020 - Pavimento 1, Centro, Três Corações/MG

CEP 37.410-109, E-mail: licitacao01@centerdistribuidora.com.br - Tel.: (35) 3235-1001

- **DESCRIÇÃO:** Confeccionada em malha, composição 62,30% poliéster e 37,7% algodão, fio oval, com gramatura de 290 g/m², com espessura de 0,74 mm. Na parte da frente da saia no lado direito deverá ter um viés vermelho e um amarelo sendo a composição do viés 100% poliéster, gramatura 105 g/m², conforme layout. Na parte traseira da cintura, deve possuir um elástico com largura de 4 cm embutido e rebatido com máquina de quatro agulhas ponto corrente, e ainda na parte de trás, deverá ser costurado um bolso, no mesmo tecido do corpo da bermuda, com máquina reta, medindo 12 cm de altura por 12 cm de largura. Na frente da saia, no lado direito, deverá ser aplicado o brasão do município colorido, com as medidas de: brasão 8 cm de largura, sendo esse aplicado pelo processo de impressão automática de tinta. Na parte frontal da cintura deve ser costurado um cós com 3 cm de largura em máquina overloque, deve ser costurado e sobreposto ao short, uma saia que será presa na lateral direita e solta na lateral esquerda. As barras do short-saia deverão ser rebatidas com máquina galoneira de duas agulhas com largura de 2,0 cm. O short-saia deverá ser costurado internamente com máquina overloque. A tolerância de variação na gramatura poderá ser de até 5%; e nas medidas de até 1,0 cm. A linha utilizada para a confecção é 100% poliéster nº120.

- **COR DE REFERÊNCIA:** Pantone 19-3920 TPX (azul marinho).

- **TAMANHO:** A ser definido pelo setor solicitante.

- **ETIQUETA:** Na parte interna do gancho da costa, deve ser costurada uma etiqueta em tecido tipo TNT, na cor branca, com os caracteres tipográficos dos indicativos na cor preta, devendo ser uniformes e informar a razão social, CNPJ, composição do tecido, símbolos de lavagem, tamanho, ano e país de fabricação.

- **EMBALAGEM:** Todas as peças deverão ser embaladas separadamente em sacos plásticos transparentes. A peça deverá estar isenta de qualquer defeito que comprometa a sua apresentação.

- **AMOSTRA:** Juntamente à amostra, deverá apresentar laudos do tecido principal e dos forros emitidos por laboratório de análise têxtil acreditado pelo INMETRO.

- **NORMAS EXIGIDAS:**

- Espessura de material Têxtil - ABNT NBR 13371:2005;
- Resistência ao Estouro de malhas - ABNT NBR 13384:1995;
- Gramatura de tecidos planos e malhas - ABNT NBR 10591:2008;
- Título do Fio em amostras reduzidas - ABNT NBR 13216:1994;
- Estrutura de malhas - ABNT NBR 13462:1995;
- Solidez de Cor à Lavagem Doméstica e Comercial - ABNT NBR ISO 105-C06:2010;
- Solidez da Cor à Ação do Ferro de Passar à Quente - ABNT NBR ISSO 105-X11:2018;
- Solidez da Cor à Luz artificial (Xenônio) - Avaliação com Escala Azul - ABNT NBR ISO 105-B02:2019;
- Solidez da Cor ao Suor - ABNT NBR ISO 105-E04:2014;
- Solidez da Cor à Água - ABNT NBR ISO 105-E01:2014;
- Solidez da Cor à Fricção - ABNT NBR ISO 105-X12:2019;
- Solidez da Cor a Ácidos e Alcalis - AATCC 6:2011;

- Análise Qualitativa e Quantitativa - ABNT NBR 13538:1995 e ABNT NBR 11914:1992;
- Forma Geométrica do Fio de Fibras Sintéticas;
- % de Umidade;
- Determinação da Elasticidade e Alongamento - ABNT NBR 12960:1993;
- % Perda de Fibrila (03 lavagens e 03 secagens);
- Hidrofilidade - ABNT NBR 12853:1993;
- Varredura de metais em materiais têxteis - ICP-OES;
- Medição de Cor com Espectrofotômetro (Delta E) por cor - ABNT NBR ISO 105-j03:2010;
- Pantone;
- Análise qualitativa e quantitativa de fibras - normas 20:2013 e 20a:2014 da AATCC.

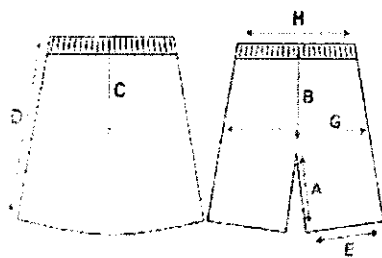

MEASUREMENT	1	2	3	4	6	8	10	12	14	16	P	M	G	GG	XG	XXG
A) Entre Pernas	70	80	85	90	100	110	120	125	135	145	155	165	175	185	195	205
B) Gancho Traseiro	22,5	23,0	23,5	24,0	25,0	26,0	27,0	27,5	28,5	29,5	30,5	31,5	32,5	33,5	34,5	35,5
C) Gancho Dianteiro	19,0	19,5	19,5	19,5	20,0	20,5	21,0	21,5	22,0	22,5	23,0	24,0	25,0	26,0	27,0	28,0
D) Altura saia	24,5	26,5	27,5	28,5	30,5	32,3	35,0	37,0	39,0	41,0	43,0	45,0	47,0	49,0	51,0	53,0
E) Abertura de Fenda	19,0	20,0	20,5	21,0	22,0	23,0	24,0	25,0	26,0	27,0	28,0	29,0	30,0	31,0	32,0	33,0
F) Cós	31,0	27,0	22,5	23,0	24,0	25,0	26,0	27,0	28,0	29,0	30,0	31,0	32,0	33,0	34,0	35,0
G) Quadril	31,0	28,5	30,5	31,5	33,0	35,0	37,0	39,0	41,0	43,0	45,0	47,0	49,0	51,0	53,0	55,0
H) Cintura	21,0	22,0	22,5	23,0	24,0	25,0	26,0	27,0	28,0	29,0	30,0	31,0	32,0	33,0	34,0	35,0

WR CALÇADOS EIRELI

AVENIDA JULIÃO ARBEX, 20 PAVIMENTO 1
CENTRO CEP-37410-109
TRÊS CORAÇÕES-MG

600
02

[Handwritten signature]

[Handwritten signature]

25-369-684/0001-24

WR CALÇADOS EIRELI

[Handwritten signature]

EM BRANCO

WR CALÇADOS EIRELI

CNPJ n° 25.369.684/0001-24 e IE n° 002808256.00-02

Avenida Julião Arbex, n° 00020 - Pavimento 1, Centro, Três Corações/MG
CEP 37.410-109, E-mail: licitacao01@centerdistribuidora.com.br - Tel.: (35) 3235-1001

Subitem 1.4 - CAMISETA MANGA CURTA

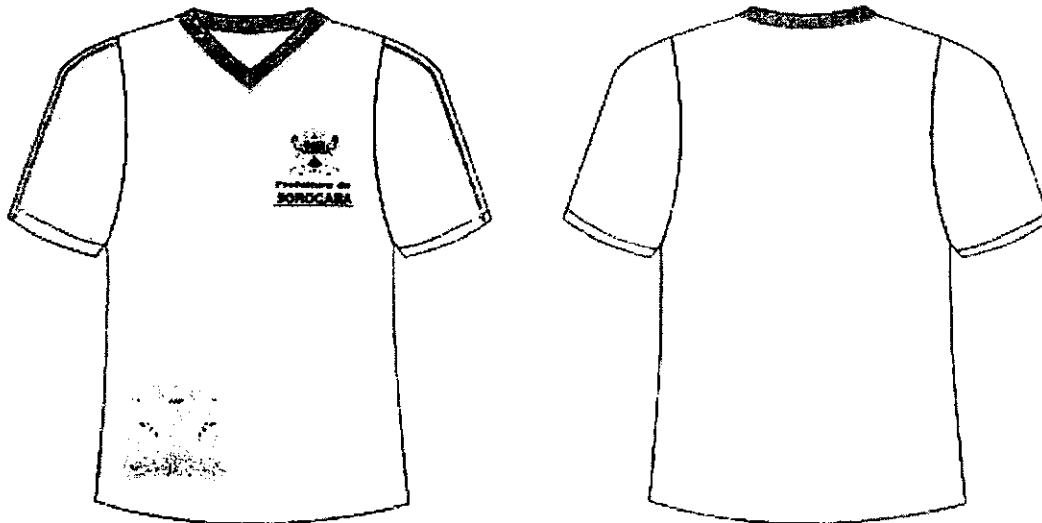

- DESCRIÇÃO: Camiseta de mangas curtas, confeccionada em estrutura meia malha, tecido principal na cor branco, composição mínima de 65,80% poliéster / 34,20% viscose, gramatura de 180 g/m², fiação do tipo vortex. Mangas retas, em estrutura meia malha na mesma composição do tecido principal, com viés na cor vermelha e amarelo de 0,5 cm de ambos os lados sendo a composição de 100% poliéster, gramatura 105 g/m², conforme layout. A gola deverá ser em ribana 1x1, com a composição de 66% Poliéster, 32,33% Viscose e 1,67% Elastano, com gramatura de 280 g/m², na cor vermelha, com largura de 2,0 cm; devendo a

gola ser única em modelo "V", entre a gola e o corpo da camiseta, deverá ser embutido um vivo na cor amarelo, com 0,5 cm acabado. Na frente da camiseta, no lado esquerdo, na altura do peito, deverá ser aplicado o brasão do município colorido, com as medidas de: brasão 8 cm de largura, sendo esse aplicado pelo processo de impressão automática de tinta, e na parte frontal inferior o brasão do município na cor cinza claro fabricado através do processo de estampa cilíndrica. As barras do corpo e das mangas devem ser rebatidas com largura de 2,0 cm e costuradas em máquina galoneira de duas agulhas. Deve ser costurada internamente com máquina overloque. Na parte traseira interna da gola deve ser aplicado um viés do mesmo tecido do corpo da camiseta, costurado e rebatido em máquina reta. A tolerância de variação na gramatura poderá ser de até 5%; e nas medidas de até 1,0 cm. A linha utilizada para a confecção é 100% poliéster n° 120.

- COR DE REFERENCIA: branca.

- TAMANHO: A ser definido pelo setor solicitante.

- ETIQUETA: No meio da parte traseira interna da gola, deverá ser costurada uma etiqueta em tecido tipo TNT, na cor branca, com os caracteres tipográficos dos indicativos na cor preta, devendo ser uniformes e informar a razão social, CNPJ, composição do tecido, símbolos de lavagem, tamanho, ano e país de fabricação.

- EMBALAGEM: Todas as peças deverão ser embaladas separadamente em sacos plásticos transparentes. A peça deverá estar isenta de qualquer defeito que comprometa a sua apresentação.

- AMOSTRA: Juntamente à amostra, deverá apresentar laudos do tecido principal e dos forros emitidos por laboratório de análise têxtil acreditado pelo INMETRO.

25.369.684/0001-24

WR CALÇADOS EIRELI

AVENIDA JULIÃO ARBEX, 20 - PAVIMENTO 1
CENTRO CEP-37410-109
TRÊS CORAÇÕES-MG

WR CALÇADOS EIRELI

EM BRANCO

WR CALÇADOS EIRELI

CNPJ n° 25.369.684/0001-24 e IE n° 002808256.00-02

Avenida Julião Arbex, n° 00020 - Pavimento 1, Centro, Três Corações/MG

CEP 37.410-109, E-mail: licitacao01@centerdistribuidora.com.br - Tel.: (35) 3235-1001

602
Se

- NORMAS EXIGIDAS:
- Gramatura de tecidos planos e malhas - ABNT NBR 10591:2008;
- Título do Fio em amostras reduzidas - ABNT NBR 13216:1994;
- Estrutura de malhas - ABNT NBR 13462:1995;
- Solidez de Cor à Lavagem Doméstica e Comercial - ABNT NBR ISO 105-C06:2010;
- Solidez da Cor ao Suor - ABNT NBR ISO 105-E04:2014;
- Solidez da Cor à Fricção - ABNT NBR ISO 105-X12:2019;
- Análise Qualitativa e Quantitativa - ABNT NBR 13538:1995 e ABNT NBR 11914:1992;
- Pilling (Método Martindale) - ISSO 12945-2:2000;
- Sistema de Formação do Fio;
- Medição de cor com Espectrofotômetro (Índice de Brancura) por cor - ABNT NBR ISSO 105-J02:2011;
- Análise qualitativa e quantitativa de fibras - normas 20:2013 e 20a:2014 da AATCC;
- Análise Qualitativa e Quantitativa - ABNT NBR 13538:1995 e ABNT NBR 11914:1992.

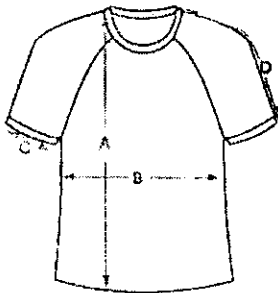

MEASUREMENTS (CM)	1	2	3	4	6	8	10	12	14	16	P	M	G	GG	XG	XXG
Altura	36.0	40.0	41.5	43.0	47.0	51.0	55.0	59.0	63.0	65.0	68.0	72.0	75.0	78.0	81.0	84.0
Largura	31.0	33.0	34.0	35.0	38.0	40.0	41.0	43.0	44.0	45.0	47.0	50.0	52.0	54.0	56.0	58.0
Abertura de Manga	10.0	10.5	10.5	11.0	11.5	12.5	14.0	15.0	16.0	17.0	17.0	18.0	19.0	20.0	21.0	22.0
Comprimento de Manga	10.0	21.5	22.0	23.0	25.5	26.0	28.0	31.0	32.5	34.0	37.0	39.0	41.0	43.0	45.0	47.0

Subitem 1.5 - CAMISETA REGATA

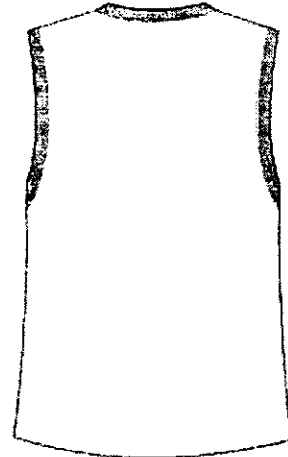
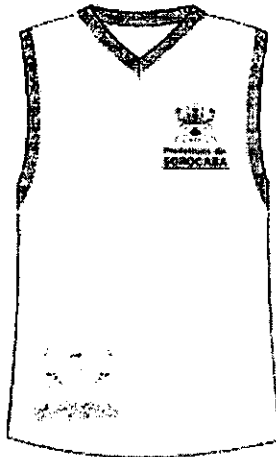

- DESCRIÇÃO: Camiseta regata, confeccionada em estrutura meia malha, tecido principal na cor branco, composição mínima de 65,80% poliéster / 34,20% viscose, gramatura de 180 g/m², fiação do tipo vortex. A gola e a cava da camiseta deverá ser em ribana 1x1, com a composição de 66% Poliéster, 32,33% Viscose e 1,67% Elastano, com gramatura de 280 g/m², na cor vermelho, com largura de 2,0 cm; devendo a gola ser única em modelo "V", entre a gola e o corpo da camiseta, deverá ser embutido um vivo na cor amarelo, com 0,5 cm acabado, entre a cava e o corpo também deverá ser embutido um vivo na cor amarelo, com 0,5 cm acabado, conforme layout. Na frente da camiseta, no lado esquerdo, na altura do peito, deverá ser aplicado o brasão do município colorido, com as medidas de: brasão 8 cm de largura sendo esse aplicado pelo processo de impressão automática de tinta, e na parte frontal inferior o brasão do município na cor cinza claro fabricado através do processo de estampa cilíndrica. As barras do corpo deve ser rebatida com largura de 2,0 cm e costuradas em máquina galoneira de duas agulhas. Deve ser costurada internamente com máquina overloque. Na parte traseira interna da gola deve ser aplicado um viés do mesmo tecido da cor da camiseta, costurado e rebatido em máquina reta. A tolerância de variação na gramatura poderá ser de até 5%; e nas medidas de até 1,0 cm. A linha utilizada para a confecção é 100% poliéster nº 120.

R

l

l

WR CALÇADOS EIRELI

25.369.684/0001-24
WR CALÇADOS EIRELI
ARBEX, 20 PAVMTO 1
RO CEP-37410-109
TRÊS CORAÇÕES/MG

EM BRANCO

603
DE

WR CALÇADOS EIRELI

CNPJ n° 25.369.684/0001-24 e IE n° 002808256.00-02

Avenida Julião Arbex, n° 00020 - Pavimento 1, Centro, Três Corações/MG

CEP 37.410-109, E-mail: licitacao01@centerdistribuidora.com.br - Tel.: (35) 3235-1001

- COR DE REFERÊNCIA: branca.
- TAMANHO: A ser definido pelo setor solicitante.
- ETIQUETA: No meio da parte traseira interna da gola, deverá ser costurada uma etiqueta em tecido tipo TNT, na cor branca, com os caracteres tipográficos dos indicativos na cor preta, devendo ser uniformes e informar a razão social, CNPJ, composição do tecido, símbolos de lavagem, tamanho, ano e país de fabricação.
- EMBALAGEM: Todas as peças deverão ser embaladas separadamente em sacos plásticos transparentes. A peça deverá estar isenta de qualquer defeito que comprometa a sua apresentação.
- AMOSTRA: Juntamente à amostra, deverá apresentar laudos do tecido principal e dos forros emitidos por laboratório de análise têxtil acreditado pelo INMETRO.
- NORMAS EXIGIDAS:
 - Gramatura de tecidos planos e malhas - ABNT NBR 10591:2008;
 - Título do Fio em amostras reduzidas - ABNT NBR 13216:1994;
 - Estrutura de malhas - ABNT NBR 13462:1995;
 - Solidez de Cor à Lavagem Doméstica e Comercial - ABNT NBR ISO 105-C06:2010;
 - Solidez da Cor ao Suor - ABNT NBR ISO 105-E04:2014;
 - Solidez da Cor à Fricção - ABNT NBR ISO 105-X12:2019;
 - Análise Qualitativa e Quantitativa - ABNT NBR 13538:1995 e ABNT NBR 11914:1992;
 - Pilling (Método Martindale) - ISSO 12945-2:2000;
 - Sistema de Formação do Fio;
 - Medição de cor com Espectrofotômetro (Índice de Brancura) por cor - ABNT NBR ISSO 105-J02:2011.

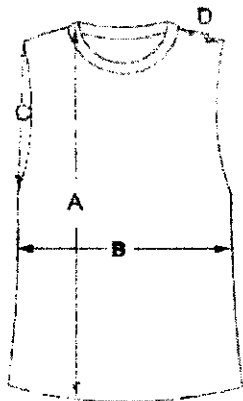

MEDIDAS (CM)	1	2	3	4	6	8	10	12	14	16	P	M	G	GG	XG	XXG
a) Altura	36,0	39,0	41,5	43,0	47,0	51,0	55,0	58,0	63,0	65,0	69,0	72,0	74,0	76,0	78,0	80,0
b) Largura	31,0	33,0	34,0	35,0	38,0	39,0	41,0	43,0	44,0	46,0	47,0	50,0	51,0	53,0	55,0	58,0
c) Gola Plana	15,0	15,5	16,0	17,0	18,0	18,0	19,5	20,5	21,5	22,5	23,5	24,5	25,5	25,5	27,5	28,5
d) Ombra	9,0	8,5	9,0	9,5	10,5	11,5	12,0	13,0	13,5	14,0	15,0	16,0	17,0	18,0	18,0	19,0

Subitem 1.6 - CAMISETA MANGA LONGA

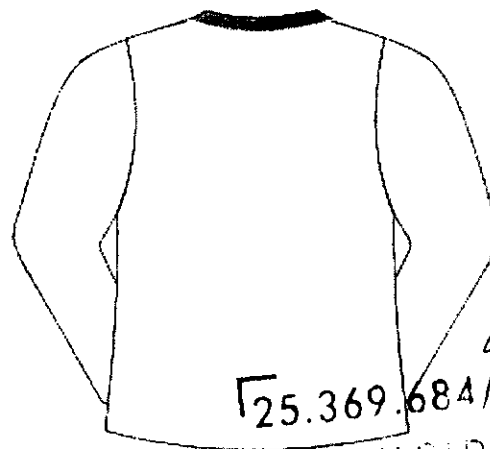

25.369.684/0001-24

WR CALÇADOS EIRELI

WR CALÇADOS EIRELI

AV. JULIÃO ARBEX, 00020 - PAVIMENTO 1
CENTRO CEP: 37.410-109
TRÊS CORAÇÕES - MG

Handwritten signature and initials.

EM BRANCO

WR CALÇADOS EIRELI

CNPJ n° 25.369.684/0001-24 e IE n° 002808256.00-02

Avenida Julião Arbex, n° 00020 - Pavimento 1, Centro, Três Corações/MG

CEP 37.410-109, E-mail: licitacao01@centerdistribuidora.com.br - Tel.: (35) 3235-1001

- **DESCRIÇÃO:** Camiseta manga longa, confeccionada em estrutura meia malha, tecido principal na cor branco, composição mínima de 65,80% poliéster / 34,20% viscose, gramatura de 180 g/m², fiação do tipo vortex. Mangas retas, em estrutura meia malha na mesma composição do tecido principal, com viés na cor vermelho e amarelo de 0,5 cm de ambos os lados sendo a composição de 100% poliéster, gramatura 105 g/m², conforme layout. A gola deverá ser em ribana 1x1, com a composição de 66% Poliéster, 32,33%

Viscose e 1,67% Elastano, com gramatura de 280 g/m², na cor vermelha, com largura de 2,0 cm; devendo a gola ser única em modelo "V", entre a gola e o corpo da camiseta, deverá ser embutido um vivo na cor amarelo, com 0,5 cm acabado. Na frente da camiseta, no lado esquerdo, na altura do peito, deverá ser aplicado o brasão do município colorido, com as medidas de: brasão 8 cm de largura, sendo esse aplicado pelo processo de impressão automática de tinta, e na parte frontal inferior o brasão do município na cor cinza claro fabricado através do processo de estampa cilíndrica. As barras do corpo e das mangas devem ser rebatidas com largura de 2,0 cm e costuradas em máquina galoneira de duas agulhas. Deve ser costurada internamente com máquina overlock. Na parte traseira interna da gola deve ser aplicado um viés do mesmo tecido do corpo da camiseta, costurado e rebatido em máquina reta. A tolerância de variação na gramatura poderá ser de até 5%; e nas medidas de até 1,0 cm. A linha utilizada para a confecção é 100% poliéster n° 120.

- **COR DE REFERÊNCIA:** Branca.

- **TAMANHO:** A ser definido pelo setor solicitante.

- **ETIQUETA:** No meio da parte traseira interna da gola, deverá ser costurada uma etiqueta em tecido tipo TNT, na cor branca, com os caracteres tipográficos dos indicativos na cor preta, devendo ser uniformes e informar a razão social, CNPJ, composição do tecido, símbolos de lavagem, tamanho, ano e país de fabricação.

- **EMBALAGEM:** Todas as peças deverão ser embaladas separadamente em sacos plásticos transparentes. A peça deverá estar isenta de qualquer defeito que comprometa a sua apresentação.

- **AMOSTRA:** Juntamente à amostra, deverá apresentar laudos do tecido principal e dos forros emitidos por laboratório de análise têxtil acreditado pelo INMETRO.

- NORMAS EXIGIDAS:

- Gramatura de tecidos planos e malhas - ABNT NBR 10591:2008;

- Título do Fio em amostras reduzidas - ABNT NBR 13216:1994;

- Estrutura de malhas - ABNT NBR 13462:1995;

- Solidez de Cor à Lavagem Doméstica e Comercial - ABNT NBR ISO 105-C06:2010;

- Solidez da Cor ao Suor - ABNT NBR ISO 105-E04:2014;

- Solidez da Cor à Fricção - ABNT NBR ISO 105-X12:2019;

- Análise Qualitativa e Quantitativa - ABNT NBR 13538:1995 e ABNT NBR 11914:1992;

- Pilling (Método Martindale) - ISSO 12945-2:2000

- Sistema de Formação do Fio;

- Medição de cor com Espectrofotômetro (Índice de Brancura) por cor - ABNT NBR ISSO 105-J02:2011

- Análise qualitativa e quantitativa de fibras - normas 20:2013 e 20a:2014 da AATCC.

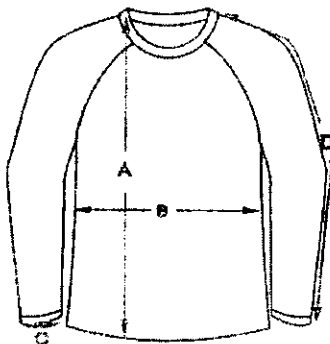

MEDIDAS (CM)	1	2	3	4	6	8	10	12	14	16	P	M	G	GG	XG	XXG
a) Altura	38,0	40,0	41,5	43,0	47,0	51,0	55,0	59,0	63,0	66,0	69,0	72,0	74,0	76,0	78,0	80,0
b) Largura	31,0	33,0	34,5	36,0	38,0	40,0	41,0	43,0	44,0	46,0	47,0	50,0	51,0	53,0	55,0	58,0
c) Abertura de Manga	16,0	16,0	16,0	16,0	16,0	16,0	18,0	20,0	20,0	20,0	22,0	22,0	22,0	22,0	24,0	26,0
d) Comprimento	55,0	59,2	61,0	64,0	66,0	72,0	78,0	86,0	92,0	98,0	107,0	117,0	127,0	137,0	147,0	157,0

EMBALAGEM

WR CALÇADOS EIRELI

25.369.684/0001-24

WR CALÇADOS EIRELI

AV. JULIÃO ARBEX, 00020 - PAVIMENTO 1
CENTRO CEP: 37.410-109
TRÊS CORAÇÕES/MG

EM BRANCO

WR CALÇADOS EIRELI

CNPJ n° 25.369.684/0001-24 e IE n° 002808256.00-02

Avenida Julião Arbex, n° 00020 - Pavimento 1, Centro, Três Corações/MG

CEP 37.410-109, E-mail: licitacao01@centerdistribuidora.com.br - Tel.: (35) 3235-1001

- ACONDICIONAMENTO: A empresa arrematante deverá entregar as peças em formato de kits por numeração com identificação. Embalagem em tamanho 35 X 45 X 10 cm (Largura x Comprimento x Profundidade), em PVC cristal 0,07, com zíper. Na frente da embalagem deverá conter o logo da Prefeitura de Sorocaba e o descritivo - Prefeitura de Sorocaba e embaixo, Secretaria da Educação em Silk Screen colorido, dimensão: 30 X 20 cm (Largura x altura).

- GARANTIA MÍNIMA: 90 dias após a entrega, contra defeitos de fabricação.

Kits de uniformes compostos de:

- 02 camisetas mangas curtas
- 01 camisetas mangas longas
- 01 camisetas regata
- 01 agasalho completo (calça e blusa)
- 01 bermuda/shorts-saia

Prefeitura de
SOROCABA
Secretaria da Educação

LOTE 02:

Subitem 2.1 - Tênis escolar com Velcro

ficha TÉCNICA - CALÇADO TIPO TÊNIS

PRODUTO: CALÇADO

TIPO: TÊNIS

SEGMENTO: RUNNING PERFORMANCE

NUMERAÇÃO: 23 AO 43

FUNCIONALIDADE: APROPRIADO PARA CAMINHADAS, CORRIDAS LEVES, PRÁTICA DE ESPORTES DIFUSOS MODERADOS, USO DIÁRIO.

CARACTERÍSTICAS BÁSICAS: LEVE, VERSÁTIL, RESISTENTE, DURADOURO, CONFORTÁVEL.



NUMERAÇÃO DE 24 a 30

25.369.684/0001-24

WR CALÇADOS EIRELI

AV. JULIÃO ARBEX - PAVIMENTO 1
CENTRO CEP: 37.410-109
TRÊS CORAÇÕES/MG

WR CALÇADOS EIRELI

EM BRANCO

WR CALÇADOS EIRELI

CNPJ n° 25.369.684/0001-24 e IE n° 002808256.00-02

Avenida Julião Arbex, n° 00020 - Pavimento 1, Centro, Três Corações/MG
CEP 37.410-109, E-mail: licitacao01@centerdistribuidora.com.br - Tel.: (35) 3235-1001



NUMERAÇÃO DE 31 a 44

- DESCRIÇÃO DETALHADA DO PRODUTO:

Calçado tipo tênis running, apropriado para caminhadas, corridas leves, prática de esportes difusos moderados, uso diário, leve, versátil, resistente, duradouro, confortável, produzido e confeccionado a partir de duas partes distintas (CABEDAL e SOLADO) nas quais são unidas pelo processo de adesivos a base de água, trazendo benefícios ao meio ambiente no qual não receberá dejetos químicos dos adesivos.

No intuito de se obter melhor resultado no produto final que tem como objeto tênis para uso escolar de crianças e adolescentes da rede de ensino, deverá ser utilizada uma fôrma com design moderno com perfil ergonomicamente desenvolvida para proporcionar maior conforto ao caminhar. Bico levemente elevado para facilitar a locomoção e desempenho, diminuindo o atrito e esforço do pé quando exigido neste movimento, servindo também para aliviar o cansaço durante a articulação.

Por se tratar de um produto em produção fabril exige-se que as dimensões dos calçados acompanhem os padrões comerciais baseados na escala francesa cujo fator de conversão 0,66667. A medição em centímetros é sempre realizada na fôrma utilizada para a montagem do calçado. A medida realizada em calçado já confeccionado deverá ser realizada na palmilha de higienização ou na base interna da entressola, com variação permitida de 3% (+/-).

As duas partes que compõem o tênis são subdivididas e tem as seguintes características:

CABEDAL:

- GÁSPEA - peça superior confeccionada a partir de nylon dupla frontura (tipo smash) na cor preto (pantone 19-4008TPX) dublado com não tecido, leva também aplicação de laminado pvc, nas cores amarelo (pantone 12-0643TPX) e branco pelo processo de silkscreen e solda eletrônica em alta frequência.

Função: proteger o pé, absorver e expelir líquidos internos, proporcionando conforto, leveza e ventilação.

- FRENTE - peça frontal constituída de laminado PVC na cor preto (pantone 19-4008TPX).

Função: proteger os dedos, armar a frente, facilitar limpeza externa, aumentar a durabilidade.

- TALONEIRA - peça traseira constituída de laminado sintético PVC na cor preto (pantone 19-4008TPX).

Função: proteger o calcanhar, armar a traseira, facilitar limpeza externa, aumentar a durabilidade.

- TESOURINHA - peça superior confeccionada a partir de laminado sintético PVC na cor preto (pantone 19-4008TPX).

Função: proteger parte superior do peito do pé, aumentar resistência para passagem do atacador, facilitar limpeza externa.

- REFORÇO GÁSPEA - peça interna central constituída de não tecido poliéster com fibras tratadas, na cor preta.

Função: aumentar a durabilidade, resistência, auxiliar na transpiração.

- LINGUETA - peça superior externa constituída de nylon dupla frontura (tipo smash) na cor preto (pantone 19-4008TPX), dublado com não tecido.

Função: fechamento do calçado, proteção dos pés, facilitação no calce, e auxílio na higienização.

WR CALÇADOS EIRELI

25.369.684/0001-24
WR CALÇADOS EIRELI
PAVIMENTO 1
CEP-37410-109
TRÊS CORAÇÕES-MG

EM BRANCO

WR CALÇADOS EIRELI

CNPJ n° 25.369.684/0001-24 e IE n° 002808256.00-02

Avenida Julião Arbex, n° 00020 - Pavimento 1, Centro, Três Corações/MG
CEP 37.410-109, E-mail: loitacao01@centerdistribuidora.com.br - Tel.: (35) 3235-1001

- FORRO DA LINGUETA - peça interna constituída de tecido poliéster tipo favo na cor amarelo (pantone 12-0643TPX) dublado com espuma de poliuretano, e aplicação de etiqueta termo transferível com os dados da empresa como razão social, cnpj, data de fabricação.

Função: auxílio na absorção de suor, proteção interna, conforto e durabilidade.

- COLARINHO - peça traseira interna, constituída de tecido poliéster tipo favo na cor amarelo (pantone 12-0643TPX) dublado com espuma de poliuretano.

Função: proteger a região do calcanhar, auxiliar na absorção de suor, conforto, durabilidade.

- REFORÇO DA FRENTE - peça frontal interna constituída de resinas termoplásticas dublada com não tecido, aplicada pelo processo termo transferível.

Função: aumentar a durabilidade, proteção dos dedos.

- REFORÇO TRASEIRO - peça traseira interna constituída de resinas termoplásticas, aplicada pelo processo termo transferível.

Função: armar e enrijecer a traseira, proteger o calcanhar, aumentar a durabilidade, evitar entorses.

- TIRA DO VELCRO - peça superior externa constituída de laminado pvc na cor preto (pantone 19-4008TPX) unida a velcro macho e fêmea por meio de costuras. Com aplicação de detalhe constituído de laminado pvc, e personalização conforme arte definida pelo órgão requisitante, pelo processo de silkscreen e solda eletrônica em alta frequência.

Função: fechamento, sustentação do pé.

Observação: para auxiliar no fechamento deverá ser utilizado elástico de 10mm preto na parte inferior da tira de velcro.

- PALMILHA DE MONTAGEM - peça interna inferior constituída de não tecido poliéster reforçado por costuras, na cor preta ou branca.

Função: armar o calçado, fechamento, proteção, auxílio na absorção de suor.

- PALMILHA DE CONFORTO E HIGIENIZAÇÃO - peça interna constituída de EVA termo conformado, dublado com tecido poliéster na cor preta com silkscreen contendo a numeração.

Função: aumento do conforto, amortecimento de impacto, auxílio na absorção de suor, este item é móvel e pode ser removido a qualquer momento para higienização e limpeza.

SOLADO:

- ENTRESSOLA - peça macia com amortecimento de impactos, constituída policloreto de vinila expandido monodensidade, na cor branca. Unida a soleta pelo processo denominado colado com aplicação de adesivos a base de água.

Função - Conforto, amortecimento de impactos, auxílio na escoação de líquidos externos, auxílio na formação visual.

- SOLETA - peça inferior constituída de composto termoplástico de alta abrasão na cor preta. Unida a entressola pelo processo denominado colado. Deverá conter sulcos para escoação de água e sujeiras, e assim melhor aderência com desenho antiderrapante.

Função - Aumentar a durabilidade, auxílio no amortecimento de impactos, auxílio na escoação de líquidos externos e sujeiras.

- BOLHA AMORTECEDORA - peça localizada acima da entressola e abaixo do estabilizador, constituída de policloreto de vinila gel translúcido na cor amarelo (pantone 12-0643TPX).

Função - auxiliar o sistema de amortecimento de impacto.

- REFORÇO DO ENFRANQUE - peça inferior localizada na parte do inferior do lado direito de cada pé. Constituída de resina termoplástica de PVC na cor amarelo (pantone 12-0643TPX).

Função - aumentar a estabilidade, aumentar a durabilidade.

CARACTERÍSTICAS DAS MATÉRIAS-PRIMAS:

- Gáspea, lingueta - Nylon dupla frontura (tipo smach) dublado com não tecido, gramatura final mínima 180 gr/m² - ABNT NBR 10591/2008.

- Frente, taloneira, tesourinha - Laminado sintético de pvc dublado com manta de poliéster, espessura final mínima 1.3mm, gramatura final mínima 800 gr/m² - ABNT NBR 10591/2008 - SATRA TM 27/2004.

- Reforço da gáspea - Não tecido poliéster com fibras tratadas, gramatura final mínima 200 gr/m² - ABNT NBR 10591/2008.

- Forro lingueta e colarinho - Tecido poliéster tipo favo dublado com espuma poliuretano 3mm, gramatura final mínima 160 gr/m² - ABNT NBR 10591/2008.

- Reforço da frente - Resina termoplástica dublada com manta não tecido, espessura final mínima 0.6mm SATRA TM 27/2004.

WR CALÇADOS EIRELI

AV. JULIÃO ARBEX, 00020 - PAVIMENTO 1
CENTRO CEP 37.410-109
TRÊS CORAÇÕES-MG

EM BRANCO

WR CALÇADOS EIRELI

CNPJ n° 25.369.684/0001-24 e IE n° 002808256.00-02

Avenida Julião Arbex, n° 00020 - Pavimento 1, Centro, Três Corações/MG

CEP 37.410-109, E-mail: lioitaoc01@centerdistribuidora.com.br - Tel.: (35) 3235-1001

- Reforço traseiro - Resina termoplástica, espessura final mínima 0,8mm - SATRA TM 27/2004.
- Atacador - Fios trançados de poliéster, formato redondo meia cana (tipo chinês) com tamanhos equivalentes e proporcionais a cada numeração - DIN 4843 Item 6.15.
- Palmilha de montagem - Não tecido poliéster reforçado por costuras, gramatura final mínima 180 gr/m² - ABNT NBR 10591/2008.
- Palmilha de Acabamento - Eva termo conformado anatomicamente com espessura total de no mínimo 4MM e gramatura do tecido de no mínimo 80gr/m² - ABNT NBR 10591/2008.
- Entressola - Policloreto de vinila expandido monodensidade, dureza máxima 60 - ABNT NBR 14458/2008 - ABNT NBR 14459/2008.
- Soleta - Resina termoplástica de PVC, dureza entre 55 a 65 - ABNT NBR 15190/05.
- Bolha amortecedora - Resina termoplástica de PVC, dureza entre 50 a 60 - ABNT NBR 14454/07.
- Reforço do enfranque - Resina termoplástica de PVC, dureza entre 80 a 90 - ABNT NBR 15190/05.

EMBALAGEM:

O produto depois de acabado deverá ser embalados em caixas individuais e posteriormente em caixas coletivas com o máximo de 20 pares, devidamente etiquetadas com informações de quantidades, cor, dados do fabricante.

LAUDOS:

- NBR 14835/13 Massa do calçado (confortável).
- NBR 14836/11 Pico de pressão na região do calcâneo (confortável).
Pico de pressão na região da cabeça dos metatarsos (normal).
- NBR 14837/11 Temperatura interna (confortável).
- NBR 14838/11 Índice de amortecimento mínimo 80% (confortável).
- NBR 14840/11 Percepção de calce (confortável).
Marcas e lesões (confortável).
- NBR 14834/11 Conforto do calçado mínimo 80% (confortável).
- SATRA TM 404/92 Calçado pronto (mínimo 200 N).
- SATRA TM/27/04 Determinação da espessura do laminado do cabedal (mínimo 1.3).

- ABNT NBR 10591/08 Determinação da gramatura do laminado do cabedal (mínimo 780 gr/m²).
- ABNT NBR 14552/12 Determinação da resistência à tração e alongamento na ruptura do laminado do cabedal (Tração mínimo: 120 N/cm Alongamento máximo 100% a 120%).
- ABNT NBR 10591/08 Determinação da gramatura do tecido nylon do cabedal (mínimo 160 gr/m²).
- ABNT NBR 10591/08 Determinação da gramatura do tecido forro do colarinho e lingueta (mínimo 170 gr/m²).
- ABNT NBR 10591/08 Determinação da gramatura do tecido da palmilha de montagem (mínimo 180 gr/m²).
- ABNT NBR 14455/05 Determinação da dureza da entressola Asker C (mínimo 50).
- ANBT NBR 14454/07 Determinação da dureza da soleta Shore A e D (máximo 70).
- ABNT NBR 15190/05 Determinação da resistência ao desgaste por perda de volume da soleta (máxima 100 mm³).
- ABNT NBR 14737/12 Determinação da densidade da soleta método hidrostático (máxima 1,24 g/cm³).
- ISO 2023/94 Anexo B Determinação da resistência a abrasão de atacadores (leve desgaste).
- ISO 2023/94 Anexo C Determinação da força de ruptura de atacadores (mínimo 500 N).
- OBS: Na hipótese de não constar prazo de validade nos laudos, este órgão aceitará como válidos aqueles expedidos em até 180 (cento e oitenta) dias imediatamente anteriores à data de apresentação da proposta.
- GARANTIA:
Garantia mínima de 90 dias contra defeitos de fabricação.

WR CALÇADOS EIRELI

25.369.684/0001-24
WR CALÇADOS EIRELI
AV. JULIÃO ARBEX, 20 - PAVIMENTO 1
CENTRO CEP-37410-109
TRÊS CORAÇÕES-MG

EM BRANCO

WR CALÇADOS EIRELI

CNPJ n° 25.369.684/0001-24 e IE n° 002808256.00-02

Avenida Julião Arbox, n° 00020 - Pavimento 1, Centro, Três Corações/MG
CEP 37.410-109, E-mail: licitacao01@centerdistribuidora.com.br - Tel.: (35) 3235-1001

Tênis escolar

- DESCRIÇÃO DETALHADA DO PRODUTO:

Calçado tipo tênis running, apropriado para caminhadas, corridas leves, prática de esportes difusos moderados, uso diário, leve, versátil, resistente, duradouro, confortável, produzido e confeccionado a partir de duas partes distintas (CABEDAL e SOLADO) nas quais são unidas por adesivos a base de água, trazendo benefícios ao meio ambiente no qual não receberá dejetos químicos dos adesivos.

No intuito de se obter melhor resultado no produto final que tem como objeto tênis para uso escolar de crianças e adolescentes da rede de ensino, deverá ser utilizada forma com design moderno com perfil ergonomicamente desenvolvida para proporcionar maior conforto ao caminhar. Bico levemente elevado para facilitar a locomoção e desempenho, diminuindo o atrito e esforço do pé quando exigido neste movimento, servindo também para aliviar o cansaço durante a articulação.

Por se tratar de um produto em produção fabril exige-se que as dimensões dos calçados acompanhem os padrões comerciais baseados na escala francesa (referência mundial) cujo fator de conversão 0,66667. A medição em centímetros é sempre realizada na forma utilizada para a montagem do calçado. A medida realizada em calçado já confeccionado deverá ser realizada na palmilha de higienização ou na base interna da entressola, com variação permitida de 3% (+/-).

As duas partes que compõem o tênis são subdivididas e tem as seguintes características:

CABEDAL:

- GÁSPEA - peça superior confeccionada a partir de laminado PVC na cor preto (pantone 19-4008TPX) dublado com tecido poliéster na cor preto (pantone 19-4008TPX), leva também aplicação de das cores amarelo (pantone 12-0643TPX), laranja (pantone 15-1160TPX) e branco (pantone 11-4800TPX) pelo processo de silkscreen e tratamento com solda eletrônica em alta frequência.

- FRENTE - peça frontal constituída de laminado PVC na cor preto (pantone 19-4008TPX).

Função: proteger os dedos, armar a frente, facilitar limpeza externa, aumentar a durabilidade.

- TALONEIRA - peça traseira constituída de laminado PVC na cor preto (pantone 19-4008TPX).

Função: proteger o calcanhar, armar e enrijecer a traseira, facilitar limpeza externa, aumentar a durabilidade, proteger o calcanhar, e principalmente evitar entorses.

- REFORÇO TESOURINHA - peça superior confeccionada a partir de laminado sintético pvc na cor preto (pantone 19-4008TPX).

Função: aumentar resistência para passagem do atacador ou velcro.

- FORRO DA GÁSPEA - peça interna central constituída de não tecido poliéster com fibras tratadas, na cor preta ou branca.

Função: aumentar a durabilidade, resistência, auxiliar na transpiração.

- LINGUETA - peça superior externa constituída de nylon dupla frontura (tipo smash) na cor preto (pantone 19-4008TPX), dublado com não tecido. Com aplicação de detalhe constituído de laminado pvc, e personalização conforme arte definida pelo órgão requisitante, pelo processo de aplicação de etiqueta de tecido bordada via transferência térmica.

Função: fechamento do calçado, proteção dos pés, facilitação no calce, e auxílio na higienização.

- FORRO DA LINGUETA - peça interna constituída de tecido poliéster tipo favo com brilho na cor amarelo (pantone 12-0643TPX) dublado com espuma de poliuretano.

Função: auxílio na absorção de suor, proteção interna, conforto e durabilidade.

- FORRO DO COLARINHO - peça traseira interna, constituída de tecido poliéster tipo favo com brilho na cor amarelo (pantone 12-0643TPX) dublado com espuma de poliuretano.

Função: proteger a região do calcanhar, auxiliar na absorção de suor, conforto, durabilidade.

- REFORÇO DA FRENTE - peça frontal interna constituída de resina termoplástica dublada com não tecido, aplicada pelo processo termo transferível.

Função: aumentar a durabilidade, proteção dos dedos.

- REFORÇO TRASEIRO - peça traseira interna constituída de resinas termoplásticas.

Função: armar e enrijecer a traseira, proteger o calcanhar, aumentar a durabilidade, evitar entorses.

- ATACADOR - peça superior externa constituída de fios de poliéster trançados formato redondo meia caña (tipo chinês) na cor preto (pantone 19-4008TPX).

Função: fechamento, sustentação do pé. Para os calçados feitos nas numerações inferiores ao 31 o fechamento se dará via velcro constituída por laminado na cor preto (pantone 19-4008TPX) personalizado com o brasão do município unido a velcros macho e fêmea por meio de costuras.

25.369.684/0001-24

WR CALÇADOS EIRELI

WR CALÇADOS EIRELI

AV. JULIANO ARBOX, 20 - PAVIMENTO 1
CENTRO - CEP 37.410-109
TRÊS CORAÇÕES - MG

EM BRANCO

WR CALÇADOS EIRELI

CNPJ n° 25.369.684/0001-24 e IE n° 002808256.00-02

Avenida Julião Arbox, n° 00020 - Pavimento 1, Centro, Três Corações/MG

CEP 37.410-109, E-mail: loitasao01@centerdistribuidora.com.br - Tel.: (35) 3235-1001

- PALMILHA DE MONTAGEM - peça interna inferior constituída de não tecido poliéster reforçado por costuras, na cor preta ou branca.

Função: armar o calçado, fechamento, proteção, auxílio na absorção de suor.

- PLANILHA DE CONFORTO E HIGIENIZAÇÃO - peça interna constituída de EVA, dublado com tecido poliéster na cor preta ou branca com silkscreen contendo a numeração.

Função: aumento do conforto, amortecimento de impacto, auxílio na absorção de suor, este item é móvel e pode ser removido a qualquer momento para higienização e limpeza.

SOLADO:

- ENTRESSOLA - peça macia com amortecimento de impactos, constituída policloreto de vinila expandido monodensidade, na cor branca. Unida a soleta pelo processo denominado colado com aplicação de adesivos a base de água. Conforto, amortecimento de impactos, auxílio na escoação de líquidos externos, auxílio na formação visual.

- SOLETA - peça inferior constituída de composto termoplástico na cor preta, com desenho antiderrapante.

Função - Aumentar a durabilidade, auxílio no amortecimento de impactos, auxílio no escoação de líquidos externos e sujeiras.

- BASE DO AMORTECEDOR I - peça localizada abaixo da entressola na região do calcanhar constituída de composto termoplástico gel na cor amarelo (pantone 12-0643TPX).

Função - aumentar a estabilidade e amortecimento de impacto.

- BASE DO AMORTECEDOR II - peça localizada abaixo da entressola na região do calcanhar constituída de composto termoplástico gel na cor laranja (pantone 15-1160TPX).

CARACTERÍSTICAS DAS MATÉRIAS-PRIMAS:

- Gáspea, lingueta - Nylon dupla frontura (tipo smash) dublado com não tecido, gramatura final mínima 160 gr/m²

- Aplicação da gáspea e lingueta - Laminado sintético de PVC espessura final mínima de 0.5 mm.

- Frente, taloneira, tesourinha - Laminado sintético de PVC dublado com manta de poliéster, espessura final mínima 1.3 mm, gramatura final mínima 750 gr/m².

- Forro da gáspea - Não tecido poliéster com fibras tratadas, gramatura final mínima 180 gr/m².

- Forro lingueta e colarinho - Tecido poliéster tipo favo com brilho dublado com espuma poliuretano 3 mm, gramatura final mínima 140 gr/m².

- Reforço da frente - Resina termoplástica dublada com manta não tecido, espessura final mínima 0,4 mm.

- Reforço traseiro - Resina termoplástica, espessura final mínima 0,8 mm.

- Palmilha de montagem - Não tecido poliéster reforçado por costuras, gramatura final mínima 180 gr/m².

- Entressola - Policloreto de vinila expandido monodensidade, dureza máxima 60.

- Soleta - Composto termoplástico policloreto de vinila na cor preta, dureza máxima 80, abrasão máxima de 70 centésimos de mm.

- Base do amortecedor I - Composto termoplástico gel, dureza máxima 70.

- Base do amortecedor II - Composto termoplástico gel, dureza máxima 65.

EMBALAGEM:

O produto depois de acabado deverá ser embalados em saco plástico transparente e posteriormente em caixas coletivas com o máximo de 20 pares, devidamente etiquetadas com informações de quantidades, cor, dados do fabricante.

LAUDOS:

- NBR 14835/13 - Massa do calçado.

- NBR 14836/14 - Pico de pressão na região do calcâneo.

- Pico de pressão na região da cabeça dos metatarsos.

- NBR 14837/17 - Temperatura interna.

- NBR 14838/16 - Índice de amortecimento.

- NBR 14840/15 - Percepção de calce.

- Marcas e lesões.

- NBR 14834/15 - Conforto do calçado (confortável).

- SATRA TM 404/92 - Calçado pronto - adesão da sola (mínimo 200 N).

- SATRA TM/27/04 - Determinação da espessura do laminado do cabedal (mínimo 1.3).

- ABNT NBR 10591/08 - Determinação da gramatura do laminado do cabedal (mínimo 750 gr/m²).

- ABNT NBR 14552/12 - Determinação da resistência à tração e alongamento na ruptura do laminado do cabedal.

- Calçados de classe III (média a baixa solicitação, como calçados casuais): = 65 N/cm.

- ABNT NBR 10591/08 - Determinação da gramatura do tecido nylon do cabedal (mínimo 300 gr/m²).

- ABNT NBR 10591/08 - Determinação da gramatura do tecido forro do colarinho e lingueta (mínimo 140 gr/m²).

WR CALÇADOS EIRELI

AVENIDA JULIÃO ARBOX, 00020 - CENTRO CEP: 37.410-109
TRÊS CORAÇÕES/MG

610
20

R

e

pe

b

25.369.684/0001-24

WR CALÇADOS EIRELI

D

AVENIDA JULIÃO ARBOX, 00020 - CENTRO CEP: 37.410-109

TRÊS CORAÇÕES/MG

Handwritten signature

EM BRANCO

WR CALÇADOS EIRELI

CNPJ n° 25.369.684/0001-24 e IE n° 002808256.00-02

Avenida Julião Arbex, n° 00020 - Pavimento 1, Centro, Três Corações/MG

CEP 37.410-109, E-mail: licitacao01@centerdistribuidora.com.br - Tel.: (35) 3235-1001

- ABNT NBR 10591/08 - Determinação da gramatura do tecido da palmilha de montagem (mínimo 180 gr/m²).
 - ISO 868/03 - Determinação da dureza da entressola (máxima 60)
 - ISO 868/03 - Determinação da dureza da soleta (máximo 80).
 - ISO 868/03 - Determinação da dureza base amortecedor I (máximo 70).
 - ISO 868/03 - Determinação da dureza base amortecedor II (máximo 65).
 - ABNT NBR 14738/15 - Determinação da resistência ao desgaste por perda de espessura da soleta (desgaste máximo 70 centésimo de mm).
 - ABNT NBR ISO 2781/15 - Determinação da densidade da soleta método A (hidrostático)
 - OBS: Na hipótese de não constar prazo de validade nos laudos, este órgão aceitará como válidos aqueles expedidos em até 180 (cento e oitenta) dias imediatamente anteriores à data de apresentação da proposta.
- GARANTIA:**
Garantia mínima de 90 dias contra defeitos de fabricação.

TABELA DE DIMENSÕES E MEDIDAS

TABELA DE DIMENSÕES DOS CALÇADOS

NUMERAÇÃO	DIMENSÕES CM	NUMERAÇÃO	DIMENSÕES CM
23	15,334	36	24,001
24	16,001	37	24,668
25	16,668	38	25,335
26	17,334	39	26,001
27	18,001	40	26,668
28	18,668	41	27,335
29	19,334	42	28,001
30	20,001	43	28,668
31	20,668	44	29,335
32	21,334		
33	22,001		
34	22,668		
35	23,335		

GARANTIA

Garantia mínima de 90 dias do produto

LOTE 03:

MOCHILA ESCOLAR - 340(A) X 290(L) X 130(P) MM

WR CALÇADOS EIRELI

25.369.684/0001-24
WR CALÇADOS EIRELI
AV. JULIÃO ARBEX, 20 - CENTRO
CEP-37410-109
TRÊS CORAÇÕES-MG

EM BRANCO

WR CALÇADOS EIRELI

CNPJ n° 25.369.684/0001-24 e IE n° 002808256.00-02

Avenida Julião Arbex, n° 00020 - Pavimento 1, Centro, Três Corações/MG

CEP 37.410-109, E-mail: licitacao01@centerdistribuidora.com.br - Tel.: (35) 3235-1001

- Mochila com três compartimentos, corpo principal, fole zíper posterior, fole fundo, bolso inferior, alças das costas, foles do bolso inferior horizontal em tecido na cor pantone 19-3950 tpx, tecido plano de armação em tela efeito rip stop losango com diagonais 8 x 5 mm com 93,20% poliéster e 6,80% poliamida, com gramatura de 355,04 g/m² e espessura de , 35 mm, plastificado com poli cloreto de vinila sem flalatos conforme laudos fornecidos por laboratórios credenciados.

- Fole do zíper anterior, foles do bolso inferior vertical, canal do zíper bolso lateral e reforço de alça, em tecido tactel escamado 100 % poliéster, com plastificação em poli cloreto de vinila sem flalatos, na cor pantone 18-1550 tpx, com gramatura mínima de 431,90 g/m² e espessura de 0,44 mm, conforme laudos fornecidos por laboratórios credenciados.

- Forro em tecido rip stop maquinado 8 x 5 mm, 100% poliéster, com espessura de 0,23 mm e gramatura de 67,38 g/m² na cor pantone 11-4800 tpx tecido maquinado engomado, personalizado com a palavra educação e imagens de materiais escolares na cor pantone 19-4052 tpx conforme ilustração, para dublagem da costa.

- Ambos os tecidos comprovados por laudos, fornecidos por laboratório de ensaios químicos têxteis acreditado pelo inmetro.

- Corpo principal: na cor pantone 19-3950 tpx, com altura de 340 mm, largura 290 mm, fundo 130 mm, foles corpo com fechamento através de zíper número 6 mm na cor pantone 19-1103 tpx e dois cursores preto de número 6 mm na cor preta, com 480 mm de comprimento, costurado no meio de dois fole zíper, com o mesmo comprimento do zíper, com o fole zíper anterior na cor pantone 18-1550 tpx, com 30 mm de largura por 480 mm de comprimento.

- Fole zíper posterior na cor pantone 19-3950 tpx com 72 mm de largura por 480 mm de comprimento, perfazendo um total de 130 mm de largura.

- Fole inferior ou fundo na cor pantone 19-3950 tpx com aproximadamente 640 mm de comprimento por 130 de largura, contendo um bolso lateral na cor pantone 18-1550 tpx, em material 100 % poliéster tactel escamado, com medidas de 150 mm de largura por 140 mm de altura fechamento do bolso na parte inferior por costura interna, com fechamento na parte superior em elástico de 25 mm de largura na cor pantone 19-3950 tpx, costurado dobrado com 11 mm de cada lado, a 20 mm da costura do foles inferior com o superior, no lado esquerdo da mochila, para suporte de um porta liquido tipo squeeze.

- Deverá conter na parte interna do compartimento principal lado esquerdo etiqueta interna em tecido resistente com a logomarca do fabricante, cnpj, composição dos tecidos e demais informações, em conformidade com a legislação instituída pelo conselho nacional de metrologia, normalização e qualidade industrial.

- Costas: almofadada, confeccionada na cor pantone 19-3950 tpx em tecido plano de armação em tela efeito rip stop losango com diagonais 8 x 5 mm com 93,20% poliéster e 6,80% poliamida, com gramatura de 355,04 g/m² e espessura de ,35 mm, acoplada com espuma de polietileno expandido de quatro milímetros, e forrado com tecido rip stop maquinado 8 x 5 mm, 100% poliéster, com espessura de 0,23 mm e gramatura de 67,38 g/m² na cor pantone 11-4800 tpx tecido maquinado engomado, personalizado com a palavra educação e imagens de materiais escolares na cor pantone 19-4052 tpx conforme ilustração, e detalhado com uma costura em forma de meia lua na horizontal na parte inferior com 100 mm de altura no centro, e duas costuras na vertical em forma de arco com medida de 50 mm no centro, as costuras iniciam e terminam na parte arredondada inferior e abaixo do reforço das alças. a 30 mm abaixo do reforço centralizado na costa haverá um identificador de estudante, com 100 mm de comprimento por 40 mm de altura, em forma de serigrafia legível na cor pantone 11-4800 tpx, com escrita estudante, série, e telefone, conforme ilustração, escrita na cor pantone 19-3950 tpx.

- Alças de ombro e alça de mão serão costuradas juntas sob reforço na parte superior, reforço em cadaço de no mínimo 25 mm de largura tipo ctf, na cor pantone 19-1103 tpx, a 30 mm do friso superior, alça de mão fixada sob alça de ombro com um intervalo de 50 mm no centro, alça de mão com comprimento de 220 mm externo e 20 mm interno para maior resistência, sobre o reforço haverá costura em x com medida de 20 mm de comprimento por 20 mm de altura em ambas as alças. alça de mão em mesmo cadaço do reforço, com uma dobra de 100 mm de comprimento na parte central.

- Alça de ombro com desenho anatômico para melhor acomodação e distribuição de peso, almofadada com espuma de polipropileno expandido de quatro milímetros com 360 mm de comprimento por 65 mm de largura, na parte superior deverá ter 20 mm embutidos no reforço, na ponta oposta ao lado superior terá largura de 25 mm onde será fixado diretamente na alça com dobra de 70 mm com reforço em forma de x um regulador triplo de 25 mm medida aferido na parte interna, parte externa com 40 mm de comprimento por 30 mm de largura com perfeito acabamento, em material plástico preto ou policetal transparente.

WR CALÇADOS EIRELI

AV. JULIÃO ARBEX, 20 PAVIMENTO 1
CENTRO CEP-37410-109
TRÊS CORAÇÕES-MG

612
Dr

[Handwritten mark]

[Handwritten mark]

[Handwritten mark]

[Handwritten mark]

[Handwritten signature]
25.369.684/0001-24
WR CALÇADOS EIRELI

EM BRANCO

WR CALÇADOS EIRELI

CNPJ n° 25.369.684/0001-24 e IE n° 002808256.00-02

Avenida Julião Arbex, n° 00020 - Pavimento 1, Centro, Três Corações/MG
CEP 37.410-109, E-mail: licitacao01@centerdistribuidora.com.br - Tel.: (35) 3235-1001

- Acabamento da alça com viés tipo bonião de 25 mm de largura na cor pantone 19-1103 tpx, alça inferior em cadarço tipo ctf, com medidas de 400 mm de comprimento, 40 mm embutidos costurados com um reforço triangular medindo 50 mm x 50 mm x 70 mm na cor pantone 18-1550 tpx, com reforço em x costurada a 30 milímetros da parte inferior das costas nas laterais.
- Parte da frente: composta por 2 divisões, sendo a parte superior ou frente na cor pantone 19-3950 tpx com altura de 340 mm e largura de 290 mm, com cantos superiores arredondados, sobre este, bolso superior na cor pantone 18-1550 tpx a 130 mm, medida apurada da base do bolso até o friso superior, bolso em formato de meia lua, com medida de 230 mm de largura por 105 mm de altura e 20 mm de profundidade com fechamento por zíper número 6 mm com comprimento de 240 mm na cor pantone 19-1103 tpx, canal do zíper na cor pantone 18-1550 tpx, com material 100 % poliéster em duas partes medindo cada uma 60 mm de comprimento por 20 mm de largura com total do foles do zíper de 360 mm, no bolso superior será impresso em forma de silk legível o nome do município na cor pantone 11-4800 tpx, o bolso terá acabamento em friso 4/11 mm extrusado na cor pantone 13-0849 tpx.
- Divisão inferior em três partes anatômica, no centro um bolso em formato de u invertido na cor pantone 19-3950 tpx, com medidas de 180 mm de altura por 240 mm de largura por 20 mm de profundidade, em tecido

plano de armação em tela efeito rip stop losango com diagonais 8 x 5 mm com 93,20% poliéster e 6,80% poliamida, com gramatura de 355,04 g/m² e espessura de ,35 mm, fechamento do bolso através de zíper número 6 mm na cor pantone 19-1103 tpx, com um cursor número 6 mm preto, comprimento do zíper 430 mm, canal do zíper com dois foles na cor pantone 18-1550 tpx, com 50 mm de comprimento por 20 de largura com medida total de 530 mm, sobre o bolso material transparente .30 mm onde será impresso em forma de cromia ilegível o brasão do município, que será fornecido pela secretaria de educação, bolso contornado por friso 4/11 mm, extrusado na cor pantone 13-0849 tpx. parte inferior em três foles, uma na horizontal acima do bolso com 230 mm de comprimento na parte de cima e 195 mm parte de baixo em material 100% poliéster na cor pantone 19-3950 tpx, dois foles lateral na cor pantone 18-1550 tpx, em tecido 100 % poliéster, na vertical em formato anatômico, com 200 mm de altura, e com 45 mm de largura no encontro com o zíper, dando o formato de u invertido para o bolso.

- Acabamento externo em friso co extrusado na cor pantone 13-0849 tpx, nos três compartimentos bolso frontal inferior na cor pantone 19-3950 tpx, bolso frontal superior fole zíper horizontal na cor pantone 18-1550 tpx, e compartimento principal na cor pantone 19-3950 tpx. dando armação a mochila.
- Acabamento interno dos bolsos e corpo frente e costa, em fita de 27 mm em tecido não tecido na cor pantone 13-0849 tpx, e gramatura 80 g/m².
- Costura: a mochila deverá ser costurada com fio 60 100 % poliamida nas cores do tecido.
- Medidas: mochila oval com medidas: altura 340 mm, largura 290 mm, profundidade 130 mm.
- FORRO E IDENTIFICADOR:
 - Apresentar laudo fornecido por laboratório credenciado pelo INMETRO.
 - Laudo do tecido principal rip stop losango com diagonais 8 x 5 mm, tecido tactel escamado 100 % poliéster e forro em tecido rip stop maquinado 8 x 5 mm rip stop.
 - Laudo do material para conformação fornecido pelo fornecedor.

- GARANTIA: garantia mínima de 90 dias contra defeitos de fabricação.
TECIDO RIP STOP LOSANGO 8 X 5 MM - POLIÉSTER 93,20% POLIAMIDA 6,80%.

- ESPECIFICAÇÕES:

- GRAMATURA: ABNT NBR 10591/2008 - 355,04 G/M²;
- ESPESSURA: ABNT NBR 13371/2005 - 0,35 MM;
- ESTRUTURA: ABNT NBR 12546/2017 - TECIDO MAQUINETADO DERIVADO DE TELA, COM EFEITO RIP STOP.

TÍTULO DO FIO:

- TRAMA - ABNT NBR 13216/1994 - TEX: 25,17;
- DTEX: 251,73;
- DENIER: 226,56;
- CV % :0,49;
- TRAMA RIP STOP - ABNT NBR 13216/1994 - TEX: 28,46;
- DTEX: 284,60;
- DENIER: 256,14;
- CV % : 0,81;
- URDUME - ABNT NBR 13216/1994 - TEX: 9,03;
- DTEX: 90,33;
- DENIER: 81,30;
- CV % : 1,00.

BRUNO LOPES

WR CALÇADOS EIRELI

25.369.684/0001-24
WR CALÇADOS EIRELI
AV. JULIÃO ARBEX, 20 PAVIMENTO 1
CENTRO CEP-37410-109
TRÊS CORAÇÕES-MG

EM BRANCO

WR CALÇADOS EIRELI

CNPJ n° 25.369.684/0001-24 e IE n° 002808256.00-02

Avenida Julião Arbex, n° 00020 - Pavimento 1, Centro, Três Corações/MG

CEP 37.410-109, E-mail: licitacao01@centerdistribuidora.com.br - Tel.: (35) 3235-1001

DENSIDADE:

- TRAMA - ABNT NBR 10588/2015;
- 29,68 FIOS / CM;
- 75,39 FIOS/";
- URDUME - ABNT NBR 10588/2015;
- 42,00 FIOS / CM;
- 106,68 FIOS/".

RESISTÊNCIA À TRAÇÃO E ALONGAMENTO DE TECIDOS:

- RESISTÊNCIA À TRAÇÃO TRAMA - ABNT NBR 11912/2016;
- 132,2 KGF;
- 1296 N;
- 129,60 DAN;
- CV: 1,66 %.
- ALONGAMENTO TRAMA - ABNT NBR 11912/2016;
- 32,70 %;
- CV: 1,99%.
- RESISTÊNCIA À TRAÇÃO URDUME - ABNT NBR 11912/2016;
- 76,79KGF;
- 753,1N;
- 75,31 DAN;
- CV: 0,85 %.
- ALONGAMENTO URDUME - ABNT NBR 11912/2016;
- 31,44 %;
- CV: 0,69 %;

PILLING: ISSO 12945-1/2000 - NOTA 5.

- RESISTÊNCIA AO RASGO ALONGAMENTO DE TECIDOS:
- RESISTÊNCIA À RASGO TRAMA ABNT NBR 11912/2016;
- 4915,20 G;
- 4,92 KGF;
- 48,23 N;
- 5,92 CV %.

TECIDOS:

- RESISTÊNCIA À RASGO URDUME - ABNT NBR 11912/2016;
- 2278,40 G;
- 2,28KGF;
- 22,36 N;
- 4,70 CV %.

TACTEL ESCAMADO 100% POLIÉSTER:

- GRAMATURA: ABNT NBR 10591/2008 - 431,90 G/M²
- ESPESSURA: ABNT NBR 13371/2005 - 0,44 MM.

WR CALÇADOS EIRELI

25.369.684/0001-24
WR CALÇADOS EIRELI
AV. JULIÃO ARBEX - PAVIMENTO 1
CENTRO CEP-37410-109
TRÊS CORAÇÕES-MG

EM BRANCO

WR CALÇADOS EIRELI

CNPJ n° 25.369.684/0001-24 e IE n° 002808256.00-02

Avenida Julião Arbex, n° 00020 – Pavimento 1, Centro, Três Corações/MG

CEP 37.410-109, E-mail: licitacao01@centerdistribuidora.com.br – Tel.: (35) 3235-1001

ESTRUTURA:

- ABNT NBR 12546/2017 - TECIDO MAQUINETADO DERIVADO DE TELA.

TÍTULO DO FIO:

- TRAMA ABNT NBR 13216/1994;

- TEX: 17,56;

- DTEX: 175,64;

- DENIER: 158,08;

- CV % : 1,02.

URDUME:

- ABNT NBR 13216/1994;

- TEX: 17,18;

- DTEX: 171,76;

- DENIER: 154,58;

- CV % : 1,12.

DENSIDADE

- TRAMA ABNT NBR 10588/2015;

- 28,64 FIOS / CM;

- 72,75 FIOS/”;

- URDUME ABNT NBR 10588/2015;

- 36,72 FIOS / CM;

- 93,27 FIOS/”.

RESISTÊNCIA À TRAÇÃO E ALONGAMENTO DE TECIDOS

- RESISTÊNCIA À TRAÇÃO TRAMA ABNT NBR 11912/2016;

- 93,68 KGF;

- 918,7 N;

- 91,87 DAN;

- CV: 0,20 %;

ALONGAMENTO TRAMA ABNT NBR 11912/2016

- 31,42 %;

- CV: 1,43 %;

- RESISTÊNCIA À TRAÇÃO URDUME ABNT NBR 11912/2016;

- 113,2 KGF;

- 1110 N;

- 111,00 DAN;

- CV: 2,02 %.

- ALONGAMENTO URDUME ABNT NBR 11912/2016;

- 28,98 %;

- CV: 1,54 %.

RESISTÊNCIA A RASGO DE TECIDOS PLANOS

- TRAMA ABNT ASTM D 1424/2019;

- 3046,40 G;

- 3,05 KGF;

WR CALÇADOS EIRELI

25.369.684/0001-24
WR CALÇADOS EIRELI
AV. JULIÃO ARBEX, 20 PAVIMENTO 1
CENTRO CEP-37410-109
TRÊS CORAÇÕES-MG

EM BRANCO

WR CALÇADOS EIRELI

CNPJ n° 25.369.684/0001-24 e IE n° 002808256.00-02

Avenida Julião Arbex, n° 00020 - Pavimento 1, Centro, Três Corações/MG

CEP 37.410-109, E-mail: licitacao01@centerdistribuidora.com.br - Tel.: (35) 3235-1001

- 29,89 N;
- 3,19 CV%;
- URDUME ABNT ASTM D 1424/2019;
- 4364,80G ;
- 4,36 KGF;
- 42,83 N;
- 2,82 CV%.

PILLING:

- ISO 12945-1/2000 - NOTA 5;
- FORRO RIP STOP MAQUINETADO 8 X 5 MM - POLIÉSTER 100%;
- GRAMATURA: ABNT NBR 10591/2008 - 67,38 G/M²;
- ESPESSURA: ABNT NBR 13371/2005 - 0,23 MM;
- ESTRUTURA: ABNT NBR 12546/2017 - TECIDO MAQUINETADO DERIVADO DE TELA;
- TÍTULO DO FIO:
- TRAMA ABNT NBR 13216/1994;
- TEX: 17,67;
- DTEX: 176,67;
- DENIER: 159,00;
- CV % : 0,79;
- URDUME ABNT NBR 13216/1994;
- TEX: 9,99;
- DTEX: 99,93;
- DENIER: 89,94;

- CV % : 0,80.
- DENSIDADE:
- TRAMA ABNT NBR 10588/2015;
- 19,60FIOS / CM;
- 49,78 FIOS/";

- URDUME ABNT NBR 10588/2015;
- 32,80 FIOS / CM;
- 83,31 FIOS/".

RESISTÊNCIA À TRAÇÃO E ALONGAMENTO DE TECIDO:

- RESISTÊNCIA À TRAÇÃO TRAMA ABNT NBR 11912/2016;
- 49,59 KGF;
- 486,3 N;
- 48,63 DAN;
- CV: 9,46 %;
- ALONGAMENTO TRAMA ABNT NBR 11912/2016;
- 14,43 %;
- CV: 11,02%;
- RESISTÊNCIA À TRAÇÃO URDUME ABNT NBR 11912/2016;
- 50,92 KGF;
- 499,3 N;
- 49,93 DAN;
- CV: 5,88 %;
- ALONGAMENTO URDUME ABNT NBR 11912/2016;
- 24,04 %;
- CV: 7,57 %;

WR CALÇADOS EIRELI

25.369.684/0001-24
WR CALÇADOS EIRELI

AVENIDA JULIÃO ARBEX, 00020 - PAVIMENTO 1
CENTRO - CEP-37410-109
TRÊS CORAÇÕES-MG

EM BRANCO

WR CALÇADOS EIRELI

CNPJ n° 25.369.684/0001-24 e IE n° 002808256.00-02

Avenida Julião Arbex, n° 00020 - Pavimento 1, Centro, Três Corações/MG

CEP 37.410-109, E-mail: licitacao01@centerdistribuidora.com.br - Tel.: (35) 3235-1001

- RESISTÊNCIA AO RASGO DE TECIDOS PLANOS;
- RESISTÊNCIA AO RASGO TRAMA ASTM D 1424/2019;
- 2854,40 G;
- 2,85 KGF;
- 28,01 N;
- 4,07 CV%;
- RESISTÊNCIA AO RASGO URDUME ASTM D 1424/2019;
- 2854,40 G;
- 2,85 KGF;
- 28,01 N;
- 4,07 CV%.
- LAUDO FORNECIDO PELA EMPRESA FORNECEDORA DO MATERIAL POLYROLL;
- CARACTERÍSTICAS TÉCNICAS DO MATERIAL POLYROLL:
- INSPEÇÃO VISUAL:
- TIPO DE ANÁLISE: A;
- NORMA: DQ 7.5 - 01;
- UNIDADE: VISUAL;
- ESPECIFICAÇÃO: APROVADO.
- DENSIDADE:
- TIPO DE ANÁLISE: A;
- NORMA: ASTM D - 3575 W;
- UNIDADE: KG/M²;
- ESPECIFICAÇÃO: 135-165;
- ESPESSURA:
- TIPO DE ANÁLISE: A;
- NORMA: IT 8.2 - 05;
- UNIDADE: MM;
- ESPECIFICAÇÃO: 4,5-5,5;
- TENSÃO DE RUPTURA - LONGITUDINAL - TRANSVERSAL;
- TIPO DE ANÁLISE: A;
- NORMA: ASTM D - 412 A;

- UNIDADE: KPA;
- ESPECIFICAÇÃO: MÍN. 1500 - MÍN. 1400;
- ALONGAMENTO DE RUPTURA - LONGITUDINAL - TRANSVERSAL
- TIPO DE ANÁLISE: A;
- NORMA: ASTM D - 412 A;
- UNIDADE: %;
- ESPECIFICAÇÃO: MÍN. 140 - MÍN. 150;
- FLAMABILIDADE
- TIPO DE ANÁLISE: A;
- NORMA: ISSO 3795 ;
- UNIDADE: MM/MÍN.
- ESPECIFICAÇÃO: MÁX. 100;

- RESISTÊNCIA A COMPRESSÃO - 10% COMPRESSÃO - 25%COMPRESSÃO - 50% COMPRESSÃO;
- TIPO DE ANÁLISE: B;
- NORMA: ASTM D - 3575 D;
- UNIDADE: KPA;
- ESPECIFICAÇÃO: MÍN. 190 - MÍN. 340 - MÍN. 600;
- DEFORMAÇÃO PERMANENTE A COMPRESSÃO 25%, 22H A 1/2 HORAS A 24 HORAS ;
- TIPO DE ANÁLISE: B;
- NORMA: ASTM D 3575 B;
- UNIDADE: %;

WR CALÇADOS EIRELI

25.369.684/0001-24
WR CALÇADOS EIRELI

AV. JULIÃO ARBEX, 20 PAVIMENTO 1
CENTRO CEP-37410-109
TRÊS CORAÇÕES-MG

617
se

[Handwritten signatures and initials]

EM BRANCO

WR CALÇADOS EIRELI

CNPJ n° 25.369.684/0001-24 e IE n° 002808256.00-02

Avenida Julião Arbex, n° 00020 – Pavimento 1, Centro, Três Corações/MG
CEP 37.410-109, E-mail: licitacao01@centerdistribuidora.com.br – Tel.: (35) 3235-1001

- ESPECIFICAÇÃO: MÁX. 10 - MÁX. 05;
 - DEFORMAÇÃO PERMANENTE A COMPRESSÃO 50%, 22H A 1/2 HORAS A 24 HORAS;
 - TIPO DE ANÁLISE: B;
 - NORMA: ASTM D - 3575 B;
 - UNIDADE: %;
 - ESPECIFICAÇÃO: MÁX. 20 - MÁX. 10.
- IMAGEM MERAMENTE ILUSTRATIVA:



IMAGEM DO FORRO E IDENTIFICADOR:

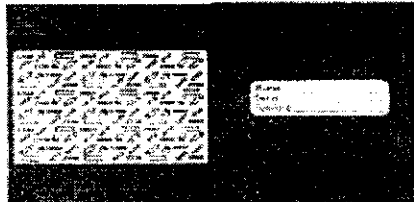

ITEM 2

MALA ESCOLAR COM CARRINHO – 420(A) X 320(L) X 210(P) MM

- Mala escolar com carrinho, ideal para levar os materiais escolares para escola de forma confortável, perfeita para armazenar os pertences dos estudantes com muita segurança e praticidade, mala para distribuição

gratuita aos estudantes da rede municipal. Mala com medidas de 360 milímetros de altura, por 320 milímetros de largura e 190 milímetros de profundidade, quando acoplada ao carrinho considerar medidas de 420 milímetros de altura por 320 milímetros de largura e 210 milímetros de profundidade. Mala em duas partes, frente e costa, com bolso frontal tipo canguru.

- Fole fundo do bolso, foles zíper vertical em tecido na cor pantone 19-3950 tpx, tecido plano de armação em tela efeito rip stop losango com diagonais 8 x 5 mm com 93,20% poliéster e 6,80% poliamida, com gramatura de 355,04 g/m² e espessura de ,35 mm, plastificado com poli cloreto de vinila sem ftalatos conforme laudos fornecidos por laboratório credenciados pelo Inmetro.

- Material externo acoplado da costa, em tecido na cor pantone 19-3950 tpx, tecido plano de armação em tela efeito rip stop losango com diagonais 8 x 5 mm com 93,20% poliéster e 6,80% poliamida. Bolso frontal tipo canguru na cor pantone 11-4800 tpx, detalhe do bolso e fole zíper superior horizontal, na cor pantone 18-1550 tpx, em tecido tactel escamado 100 % poliéster, com plastificação em poli cloreto de vinila sem ftalatos, com gramatura mínima de 431,90 g/m² e espessura de 0,44 mm, conforme laudos fornecidos por laboratórios credenciados pelo Inmetro.

- Parte interna da mala em tecido 100% poliéster, com gramatura 120 g/m², tecido denominado helanca light na cor pantone 18-1550 tpx.

- Frente composta por um bolso em formato canguru, com fechamento através de zíper contraposto número 6 mm, na cor pantone 19-1103 tpx, com um cursor número 6 mm de cor preto, com 600 milímetros de comprimento, bolso medindo 290 milímetros de altura por 300 milímetros de largura na base e 270 milímetros na parte superior, bolso na cor pantone 11-4800 tpx, sobre este com medida de 210 milímetros de altura, mesma largura do bolso, haverá material transparente 30 mm, onde será impresso através de serigrafia ilegível o brasão do município, sobre o bolso na parte inferior haverá um detalhe medindo 80 mm de altura por 300 mm de comprimento em tecido tactel escamado 100 % poliéster, com plastificação em poli cloreto de vinila sem ftalatos, na cor pantone 18-1550 tpx, com gramatura mínima de 431,90 g/m² e espessura de 0,44 mm, conforme laudos fornecidos por laboratórios credenciados pelo Inmetro, arte fornecida pela Secretaria de Educação ao detentor da ata com menor valor, para confecção de amostra, o bolso terá acabamento em friso extrusado 4/11 mm na cor pantone 13-0849 tpx, fole fundo do bolso com medida de 540 milímetros de comprimento por 70 milímetros de largura, na cor pantone 19-3950 tpx, fole superior do bolso com medida de 600 milímetros de comprimento por 70 milímetros na parte central e 50 milímetros nas pontas onde termina o zíper na cor pantone 18-1550 tpx.

WR CALÇADOS EIRELI

ARBEX, 20 PAVIMENTO 1
CENTRO CEP-37410-109
TRÊS CORAÇÕES-MG

618
de

K

e

100

h

25.369.684/0001-24

WR CALÇADOS EIRELI

EM BRANCO

WR CALÇADOS EIRELI

CNPJ n° 25.369.684/0001-24 e IE n° 002808256.00-02

Avenida Julião Arbex, n° 00020 - Pavimento 1, Centro, Três Corações/MG
CEP 37.410-109, E-mail: licitacao01@centerdistribuidora.com.br - Tel.: (35) 3235-1001

- Bolso frontal ou frente com acabamento em friso extrusado 4/11 mm na cor pantone 13-0849 tpx, costurado sobre uma divisória em material de boa qualidade, na cor pantone 19-1103 tpx.
- Frente e costa, será unida por zíper contraposto número 8 na cor pantone 19-1103 tpx, com fechamento por dois cursores de número 8 mm na cor preto, zíper com comprimento de 1.100 milímetros, no centro lado direito e esquerdo, parte interna, haverá um cadarço tipo ctf de no mínimo 20 milímetros de largura na cor pantone 19-1103 tpx, por 250 milímetros de comprimento, costurado sob acabamento da parte de frente, a 300 milímetros do fole zíper, em mesma altura na parte da costa será costurado um fecho engate de 20 milímetros com um cadarço de 150 milímetros de comprimento, sob o acabamento, ambos na mesma cor do zíper.
- Costa: costa conformada em material polyroll com ótima dureza para dar uma conformação perfeita, parte externa em tecido na cor pantone 19-3950 tpx, tecido plano de armação em tela efeito rip stop losango com diagonais 8 x 5 mm com 93,20% poliéster e 6,80% poliamida, polyroll com densidade de 150 kg/m² e espessura de 5 milímetros.
- Acabamento interno com tecido 100% poliéster, com gramatura 120 g/m², tecido denominado helanca light na cor pantone 18-1550 tpx, na parte central da costa parte externa haverá um chanfro para encaixe perfeito do carrinho, parte superior externo, haverá um rebaixo para fixação do carrinho.
- Fixação através de dois rebites, a mala será fixada na base do carrinho através de encaixe e três rebites, dois no fole zíper e um centralizado no fundo conformado da mala, na base do carrinho. Costa contornada por zíper contraposto número 8 mm na cor pantone 19-1103 tpx, onde será costurado o zíper, sob o cadarço será costurado um bolso em tecido rip stop maquinado 8 x 5 mm, 100% poliéster, com espessura de 0,23 mm e gramatura de 67,38 g/m² na cor pantone 11-4800 tpx tecido maquinado engomado, personalizado com a

- palavra Educação e imagens de materiais escolares conforme ilustração na cor pantone 19-4052 tpx. com acabamento na parte superior em mesmo cadarço, bolso com medida de 300 milímetros por 300 milímetros.
- Carrinho com rodinhas em gel, alça de mão resistente, para carregamento, e alça de mão para tracionamento do carrinho.
 - Mala com carrinho em material resistente, personalizada, leve e de alta resistência, carrinho de alumínio pé duplo para fixação, amplo espaço interno. Acabamento em alto brilho, estrutura, helanca, filme de PVC, polyroll, rip stop losango. A mochila será acoplada ao carrinho através de 5 rebites níquel, rebite e arruela, em aço com 15 mm de altura por 0,5 mm de diâmetro, cabeça com 10 mm de diâmetro por 1,5 mm de espessura, com uma arruela de metal para fixação. Estrutura, tecido rip stop, helanca, filme PVC, polyroll.
 - Acabamento brilho. Acabamento nas junções internas em tecido não tecido na cor pantone 13-0849 tpx em todas as costuras.

- A mala deverá ser costurada com fio 60 100 % poliamida nas cores do tecido.
- FORRO E IDENTIFICADOR:
- Apresentar laudo fornecido por laboratório credenciado pelo INMETRO.
- Laudo do tecido principal rip stop losango com diagonais 8 x 5 mm, tecido tactel escamado 100 % poliéster e forro em tecido rip stop maquinado 8 x 5 mm rip stop.
- Laudo do material para conformação fornecido pelo fornecedor.
- GARANTIA: garantia mínima de 90 dias contra defeitos de fabricação.
- Tecido rip stop losango 8 x 5 mm - poliéster 93,20%, poliamida 6,80%.
- ESPECIFICAÇÕES:
- Gramatura: ABNT NBR 10591/2008 - 355,04 G/M²;
- Espessura: ABNT NBR 13371/2005 - 0,35 mm;
- Estrutura: ABNT NBR 12546/2017 - tecido maquinado derivado de tela, com efeito rip stop.

TÍTULO DO FIO:

- TRAMA - ABNT NBR 13216/1994 - TEX: 25,17;
- DTEX: 251,73;
- DENIER: 226,56;
- CV % :0,49;

- Trama rip stop - ABNT NBR 13216/1994 - TEX: 28,46;
- DTEX: 284,60;
- DENIER: 256,14;
- CV % : 0,81;
- URDUME - ABNT NBR 13216/1994 - TEX: 9,03;
- DTEX: 90,33;
- DENIER:81,30;
- CV % : 1,00.

WR CALÇADOS EIRELI

25.369.684/0001-24

WR CALÇADOS EIRELI

AVENIDA JULIÃO ARBEX, 20 PAVIMENTO 1
CENTRO CEP.37410-109
TRÊS CORAÇÕES-MG

EM BRANCO

WR CALÇADOS EIRELI

CNPJ n° 25.369.684/0001-24 e IE n° 002808256.00-02

Avenida Julião Arbex, n° 00020 - Pavimento 1, Centro, Três Corações/MG

CEP 37.410-109, E-mail: licitacao01@centerdistribuidora.com.br - Tel.: (35) 3235-1001

DENSIDADE:

- TRAMA - ABNT NBR 10588/2015;
- 29,68 FIOS / CM;
- 75,39 FIOS/";
- URDUME - ABNT NBR 10588/2015;
- 42,00 FIOS / CM;
- 106,68 FIOS/";

RESISTÊNCIA À TRAÇÃO E ALONGAMENTO DE TECIDOS:

- Resistência à tração trama - ABNT NBR 11912/2016;
- 132,2 KGF;
- 1296 N;
- 129,60 DAN;
- CV: 1,66 %;
- ALONGAMENTO TRAMA - ABNT NBR 11912/2016;
- 32,70 %;

- CV: 1,99%;
- RESISTÊNCIA À TRAÇÃO URDUME - ABNT NBR 11912/2016;
- 76,79KGF;
- 753,1N;
- 75,31 DAN;
- CV: 0,85 %;
- ALONGAMENTO URDUME - ABNT NBR 11912/2016;
- 31,44 %;
- CV: 0,69 %;

PILLING: ISSO 12945-1/2000 - NOTA 5;

- Resistência ao rasgo alongamento de tecidos: Resistência ao rasgo trama ABNT NBR 11912/2016;
- 4915,20 G;
- 4,92 KGF;
- 48,23 N;
- 5,92 CV %;

TECIDOS: Resistência à rasgo urdume - ABNT NBR 11912/2016;

- 2278,40 G;
- 2,28KGF;
- 22,36 N;
- 4,70 CV %;

TACTEL ESCAMADO 100% POLIÉSTER:

- Gramatura: ABNT NBR 10591/2008 - 431,90 G/M²
- Espessura: ABNT NBR 13371/2005 - 0,44 MM
- Estrutura: ABNT NBR 12546/2017 - Tecido maquinado derivado de tela.

TÍTULO DO FIO:

- TRAMA ABNT NBR 13216/1994;
- TEX: 17,56;
- DTEX: 175,64;

- DENIER: 158,08;
- CV %: 1,02;

Urdume ABNT NBR 13216/1994;

- TEX: 17,18;
- DTEX: 171,76;
- DENIER: 154,58;
- CV % : 1,12.

DENSIDADE

- TRAMA ABNT NBR 10588/2015;
- 28,64 FIOS / CM;
- 72,75 FIOS/";
- URDUME ABNT NBR 10588/2015;
- 36,72 FIOS / CM;
- 93,27 FIOS/".

WR CALÇADOS EIRELI

25.369.684/0001-24

WR CALÇADOS EIRELI

AV. JULIÃO ARBEX, 20 PAVMTO 1
CENTRO CEP-37410-109
TRÊS CORAÇÕES-MG

EM BRANCO

WR CALÇADOS EIRELI

CNPJ n° 25.369.684/0001-24 e IE n° 002808256.00-02

Avenida Julião Arbex, n° 00020 - Pavimento 1, Centro, Três Corações/MG

CEP 37.410-109, E-mail: licitacao01@centerdistribuidora.com.br - Tel.: (35) 3235-1001

RESISTÊNCIA A TRAÇÃO E A LONGAMENTO DE TECIDOS

- RESISTÊNCIA À TRAÇÃO TRAMA ABNT NBR 11912/2016;

- 93,68 KGF;

- 918,7 N;

- 91,87 DAN;

- CV: 0,20 %.

ALONGAMENTO TRAMA ABNT NBR 11912/2016

- 31,42 %;

- CV: 1,43 %;

- RESISTÊNCIA À TRAÇÃO URDUME ABNT NBR 11912/2016

- 113,2 KGF;

- 1110 N;

- 111,00 DAN;

- CV: 2,02 %;

- A LONGAMENTO URDUME ABNT NBR 11912/2016

- 28,98 %;

- CV: 1,54 %;

RESISTÊNCIA A RASGO DE TECIDOS PLANOS

- TRAMA ABNT ASTM D 1424/2019;

- 3046,40 G;

- 3,05 KGF;

- 29,89 N;

- 3,19 CV%;

- URDUME ABNT ASTM D 1424/2019;

- 4364,80G;

- 4,36 KGF;

- 42,83 N;

- 2,82 CV%;

PILLING: - ISSO 12945-1/2000 - NOTA 5

FORRO RIP STOP MAQUINETADO 8 X 5 MM - POLIÉSTER 100%

- GRAMATURA: ABNT NBR 10591/2008 - 67,38 G/M²;

- ESPESSURA: ABNT NBR 13371/2005 - 0,23 MM;

- ESTRUTURA: ABNT NBR 12546/2017 - TECIDO MAQUINETADO DERIVADO DE TELA;

- TÍTULO DO FIO:

- TRAMA ABNT NBR 13216/1994;

- TEX: 17,67;

- DTEX: 176,67;

- DENIER: 159,00;

- CV % : 0,79;

- URDUME ABNT NBR 13216/1994;

- TEX: 9,99;

- DTEX: 99,93;

- DENIER: 89,94;

- CV % : 0,80;

25.369.684/0001-24

WR CALÇADOS EIRELI

AV. JULIÃO ARBEX, 20 PAVMTO 1
CENTRO CEP-37410-109
TRÊS CORAÇÕES-MG

WR CALÇADOS EIRELI

EM BRANCO

WR CALÇADOS EIRELI

CNPJ n° 25.369.684/0001-24 e IE n° 002808256.00-02

Avenida Julião Arbex, n° 00020 - Pavimento 1, Centro, Três Corações/MG
CEP 37.410-109, E-mail: loitaoso01@centerdistribuidora.com.br - Tel.: (35) 3235-1001

- DENSIDADE:
- TRAMA ABNT NBR 10588/2015;
- 19,60 FIOS / CM;
- 49,78 FIOS/";
- URDUME ABNT NBR 10588/2015;
- 32,80 FIOS / CM;
- 83,31 FIOS/";
- RESISTÊNCIA À TRAÇÃO E ALONGAMENTO DE TECIDO:
- RESISTÊNCIA À TRAÇÃO TRAMA ABNT NBR 11912/2016;
- 49,59 KGF;
- 486,3 N;
- 48,63 DAN;
- CV: 9,46 %;
- ALONGAMENTO TRAMA ABNT NBR 11912/2016
- 14,43 %;
- CV: 11,02%;

- RESISTÊNCIA À TRAÇÃO URDUME ABNT NBR 11912/2016;
- 50,92 KGF;
- 499,3 N;
- 49,93 DAN;
- CV: 5,88 %;
- ALONGAMENTO URDUME ABNT NBR 11912/2016;
- 24,04 %;
- CV: 7,57 %;
- RESISTÊNCIA AO RASGO DE TECIDOS PLANOS:
- RESISTÊNCIA AO RASGO TRAMA ASTM D 1424/2019;
- 2854,40 G;
- 2,85 KGF;
- 28,01 N;
- 4,07 CV%;
- RESISTÊNCIA AO RASGO URDUME ASTM D 1424/2019
- 2854,40 G;
- 2,85 KGF;
- 28,01 N;
- 4,07 CV%;

LAUDO FORNECIDO PELA EMPRESA FORNECEDORA DO MATERIAL POLYROLL:
CARACTERÍSTICAS TÉCNICAS DO MATERIAL POLYROLL:

- INSPEÇÃO VISUAL:
- TIPO DE ANÁLISE: A;
- NORMA: DQ 7.5 - 01;
- UNIDADE: VISUAL;
- ESPECIFICAÇÃO: APROVADO;
- DENSIDADE:
- TIPO DE ANÁLISE: A;
- NORMA: ASTM D - 3575 W;

- UNIDADE: KG/M³;
- ESPECIFICAÇÃO: 135-165;
- ESPESSURA:
- TIPO DE ANÁLISE: A;
- NORMA: IT 8.2 - 05;
- UNIDADE: MM;

WR CALÇADOS EIRELI

25.369.684/0001-24

WR CALÇADOS EIRELI

AV. JULIÃO ARBEX, 20 PAVIMENTO 1
CENTRO CEP-37410-109
TRÊS CORAÇÕES-MG

EM BRANCO

WR CALÇADOS EIRELI

CNPJ n° 25.369.684/0001-24 e IE n° 002808256.00-02

Avenida Julião Arbex, n° 00020 - Pavimento 1, Centro, Três Corações/MG
CEP 37.410-109, E-mail: licitacao01@centerdistribuidora.com.br - Tel.: (35) 3235-1001

- ESPECIFICAÇÃO: 4,5-5,5;
- TENSÃO DE RUPTURA - LONGITUDINAL - TRANSVERSAL;
- TIPO DE ANÁLISE: A;
- NORMA: ASTM D - 412 A;
- UNIDADE: KPA;
- ESPECIFICAÇÃO: MÍN. 1500 - MÍN. 1400;
- ALONGAMENTO DE RUPTURA - LONGITUDINAL - TRANSVERSAL
- TIPO DE ANÁLISE: A;
- NORMA: ASTM D - 412 A;
- UNIDADE: %;
- ESPECIFICAÇÃO: MÍN. 140 - MÍN. 150.
- FLAMABILIDADE
- TIPO DE ANÁLISE: A;
- NORMA: ISSO 3795;
- UNIDADE: MM/MÍN.
- ESPECIFICAÇÃO: MÁX. 100;

RESISTÊNCIA A COMPRESSÃO - 10% COMPRESSÃO - 25% COMPRESSÃO - 50% COMPRESSÃO;

- TIPO DE ANÁLISE: B;
 - NORMA: ASTM D - 3575 D;
 - UNIDADE: KPA;
 - ESPECIFICAÇÃO: MÍN. 190 - MÍN. 340 - MÍN. 600;
 - DEFORMAÇÃO PERMANENTE A COMPRESSÃO 25%, 22H A 1/2 HORAS A 24 HORAS
 - TIPO DE ANÁLISE: B;
 - NORMA: ASTM D 3575 B;
 - UNIDADE: %;
 - ESPECIFICAÇÃO: MÁX. 10 - MÁX. 05;
 - DEFORMAÇÃO PERMANENTE A COMPRESSÃO 50%, 22H. A 1/2 HORAS A 24 HORAS.
 - TIPO DE ANÁLISE: B;
 - NORMA: ASTM D - 3575 B;
 - UNIDADE: %;
 - ESPECIFICAÇÃO: MÁX. 20 - MÁX. 10.
- IMAGEM MERAMENTE ILUSTRATIVA:

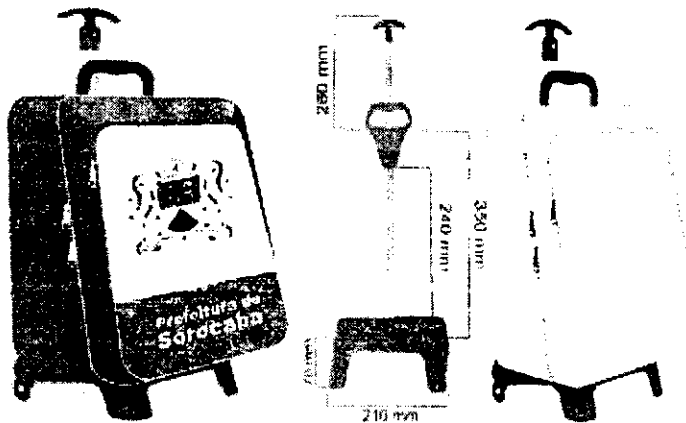

ITEM 3

25.369.684/0001-24

WR CALÇADOS EIRELI

AV. JULIÃO ARBEX, 20 PAVMTO 1
CENTRO CEP-37410-109
TRÊS CORAÇÕES-MG

WR CALÇADOS EIRELI

EM BRANCO

WR CALÇADOS EIRELI

CNPJ n° 25.369.684/0001-24 e IE n° 002808256.00-02

Avenida Julião Arbox, n° 00020 - Pavimento 1, Centro, Três Corações/MG
CEP 37.410-109, E-mail: licitacao01@centerdistribuidora.com.br - Tel.: (35) 3235-1001

MOCHILA ESCOLAR - 400(A) X 300(L) X 140(P) MM

- Mochila com três compartimentos, corpo principal, fole zíper posterior, fole fundo, fole zíper horizontal, alças das costas e reforço de alça, em tecido na cor pantone 19-3950 tpx, tecido plano de armação em tela efeito rip stop losango com diagonais 8 x 5 mm com 93,20% poliéster e 6,80% poliamida, com gramatura de 355,04 g/m² e espessura de ,35 mm, plastificado com poli cloreto de vinila sem ftalatos conforme laudos fornecidos por laboratórios credenciados.

- Fole do zíper anterior, detalhe do bolso inferior, foles zíper vertical, canal do zíper, na cor pantone 18-1550 tpx, bolso frontal na cor pantone 11-4800 tpx, em tecido tactel escamado 100 % poliéster, com plastificação em poli cloreto de vinila sem ftalatos, com gramatura mínima de 431,90 g/m² e espessura de 0,44 mm, conforme laudos fornecidos por laboratórios credenciados.

- Forro em tecido rip stop maquinado 8 x 5 mm, 100% poliéster, com espessura de 0,23 mm e gramatura de 67,38 g/m² na cor pantone 11-4800 tpx, tecido maquinado engomado, personalizado com a palavra educação e imagens de materiais escolares na cor pantone 19-4052 tpx conforme ilustração, para dublagem da costa.

- Ambos os tecidos comprovados por laudos, fornecidos por laboratório de ensaios químicos têxteis acreditado pelo Inmetro.

- Mochila confortável para uso costal, em formato oval. compartimento frontal: com medida de 400 mm de altura por 300 mm de largura, fundo do compartimento em material de boa qualidade, na cor pantone 19-

1103 tpx., sobre este um bolso chapado com medidas de 130 mm de altura por 300 mm de largura com acabamento em costura na parte superior (barrinha de 6 mm) a 80 mm do fundo do bolso, sendo o compartimento todo utilizável, frente do compartimento composto por um bolso central, contornado por zíper número 6 mm, com medidas de 250 mm de altura por 210 mm de largura, na cor pantone 11-4800 tpx, em material tactel escamado, bolso em formato de u invertido, onde será impresso em forma de cromia ilegível o brasão do município, nome do município, arte a ser fornecida pela secretaria municipal de educação e na extremidade do bolso frontal terá quatro foles: foles superior horizontal acompanhando desenho oval da mochila, com 75 mm de altura por 170 mm na parte inferior e 250 mm na parte superior, medidas apuradas onde terminam as costuras na cor pantone 19-3950 tpx, foles inferior horizontal ou detalhe do bolso cor pantone 18-1550 tpx, com 75 mm na parte central e 100 mm onde termina o zíper do bolso, com a parte superior com acabamento em viés tipo bonião 25 mm de largura tipo ctf na cor pantone 19-1103 tpx, fita 100% polipropileno, dois foles laterais na vertical em formato ergonômico com largura de 40 mm na parte inferior e 50 mm na parte superior, foles em tecido tactel escamado cor pantone 18-1550 tpx.

- Compartimento principal: abertura superior em zíper número 8 mm na cor pantone 19-1103 tpx, costurado no meio de dois foles zíper, com o mesmo comprimento do zíper, com o fole zíper anterior com 30 mm de largura por 620 mm de comprimento, cor pantone 18-1550 tpx, fole zíper posterior com 100 mm de largura por 620 mm de comprimento na cor pantone 19-3950 tpx, perfazendo um total de 140 mm de largura, centralizado no fole posterior uma alça de mão em cadaço bicolor de no mínimo 25 mm de largura tipo ctf, na cor pantone 19-1103 tpx, 300 mm de comprimento, com suas pontas dobradas e costuradas com um reforço em x com 20 mm por 20 mm através de máquina travette, com um intervalo de 120 mm entre os reforços, na parte superior centralizada um reforço em material tactel escamado cor pantone 18-1550 tpx, com medidas 100 mm de comprimento por 80 mm de largura, forrando o cadaço, resultando em um apoio de mão, sob este na parte interna do fole posterior, será costurado um cadaço de 40 mm por 200 mm de comprimento para dar reforço a alça de mão, cadaço em cor neutra, foles inferior com aproximadamente 660 mm de comprimento por 110 mm de largura, contendo um bolso lateral em material 100 % poliéster formato de colmeia, tela aerada, com medidas de 150 mm de largura por 150 mm de altura, fechamento do bolso na parte inferior por costura interna, bolso cor pantone 18-1550 tpx, com fechamento na parte superior em cordel guarnecido de borracha, de 25 mm de largura na cor pantone 19-3950 tpx, costurado dobrado com 12 mm de cada lado, na junção da costura do foles inferior com o superior, no lado esquerdo da mochila, para suporte de um porta liquido tipo squeeze.

- Deverá conter na parte interna do compartimento principal lado esquerdo etiqueta interna em tecido resistente com a logomarca do fabricante, CNPJ, composição dos tecidos e demais informações, em conformidade com a legislação instituída pelo conselho nacional de metrologia, normalização e qualidade industrial.

- Costas: na cor pantone 19-3950 tpx, em tecido rip stop, com plastificação em poli cloreto de vinila sem ftalatos na cor incolor, acoplada com espuma de polietileno expandido de quatro milímetros, e forrada com tecido para dublagem das costas, tecido rip stop maquinado 8 x 5 mm, 100% poliéster, com espessura de 0,23 mm e gramatura de 67,38 g/m² na cor pantone 11-4800 tpx, tecido maquinado engomado, personalizado com a palavra educação e imagens de materiais escolares conforme ilustração na cor pantone 19-4052 tpx, e detalhado com uma costura em forma de meia lua na horizontal na parte inferior com 100 mm de altura no centro, e duas costuras na vertical em forma de arco com medida de 50 mm no centro, as costuras iniciam e terminam na parte arredondada inferior e abaixo do reforço das alças.

WR CALÇADOS EIRELI

25.369.684/0001-24
EIRELI
PAVMTO
37.410-109
TRÊS CORAÇÕES-MG

EM BRANCO

WR CALÇADOS EIRELI

CNPJ n° 25.369.684/0001-24 e IE n° 002808256.00-02

Avenida Julião Arbex, n° 00020 - Pavimento 1, Centro, Três Corações/MG
CEP 37.410-109, E-mail: licitacao01@centerdistribuidora.com.br - Tel.: (35) 3235-1001

- Alças de ombro em formato anatômico, alça de ombro será costurada sob reforço na parte superior, reforço em cadarço de no mínimo 25 mm de largura tipo ctf, na cor pantone 19-1103 tpx, a 30 mm do friso superior, centralizado na costa haverá um identificador de estudante, com 100 mm de comprimento por 40 mm de altura, em forma de serigrafia legível na cor pantone 11-4800 tpx, com escrita estudante, serie, e telefone, conforme ilustração, escrita na cor pantone 19-3950 tpx, sobre o reforço haverá costura em x com medida de 20 mm de comprimento por 20 mm de altura em ambas as alças.

- Alça de ombro com desenho anatômico, para melhor acomodação e distribuição de peso, almofadada com espuma de polipropileno expandido de quatro milímetros com 470 mm de comprimento por 70 mm de largura, na parte superior deverá ter 20 mm embutidos no reforço, na ponta oposta ao lado superior será

fixado direto na alça, com reforço em x, um regulador triplo de 25 mm, medida aferido na parte interna, parte externa com 40 mm de comprimento por 30 mm de largura com perfeito acabamento, em material plástico preto ou policetal transparente. acabamento da alça em viés tipo boneon de 25 mm de largura na cor pantone 19-1103 tpx, fita 100% polipropileno.

- Alça inferior em cadarço de 25 mm de largura tipo ctf na cor pantone 19-1103 tpx, fita 100% polipropileno, com 440 mm de comprimento, com 40 mm embutidos costurados com um reforço triangular na cor pantone 19-3950 tpx, medindo 50 mm x 50 mm x 70 mm, com reforço em x costurada a 30 milímetros da parte inferior da costa.

- Acabamento externo em friso extrusado na cor pantone 13-0849 tpx, compartimento principal na cor pantone 19-3950 tpx, dando armação a mochila.

- Acabamento interno dos bolsos e corpo frente e costa, em fita de 27 mm em tecido não tecido na cor pantone 13-0849 tpx, e gramatura 80 g/m².

- Costura: a mochila deverá ser costurada com fio 60 100 % poliamida nas cores do tecido.

- Medidas: mochila oval com medidas: altura de 400 mm, largura de 300 mm e profundidade de 140 mm.

- FORRO E IDENTIFICADOR:

- Apresentar laudo fornecido por laboratório credenciado pelo INMETRO.

- Laudo do tecido principal rip stop losango com diagonais 8 x 5 mm, tecido tactel escamado 100 % poliéster e forro em tecido rip stop maquinado 8 x 5 mm rip stop.

- Laudo do material para conformação fornecido pelo fornecedor.

- GARANTIA: garantia mínima de 90 dias contra defeitos de fabricação.

TECIDO RIP STOP LOSANGO 8 X 5 MM POLIÉSTER 93,20% POLIAMIDA 6,80%:

- ESPECIFICAÇÕES:

- GRAMATURA: ABNT NBR 10591/2008 - 355,04 G/M²;

- ESPESSURA: ABNT NBR 13371/2005 - 0,35 MM;

- ESTRUTURA: ABNT NBR 12546/2017 - TECIDO MAQUINETADO DERIVADO DE TELA, COM EFEITO RIP STOP;

TÍTULO DO FIO:

- TRAMA - ABNT NBR 13216/1994 - TEX: 25,17;

- DTEX: 251,73;

- DENIER: 226,56;

- CV % :0,49;

- TRAMA RIP STOP - ABNT NBR 13216/1994 - TEX: 28,46;

- DTEX: 284,60;

- DENIER: 256,14;

- CV % : 0,81;

- URDUME - ABNT NBR 13216/1994 - TEX: 9,03;

- DTEX: 90,33;

- DENIER: 81,30;

- CV % : 1,00;

DENSIDADE:

- TRAMA - ABNT NBR 10588/2015;

- 29,68 FIOS / CM;

- 75,39 FIOS/";

- URDUME - ABNT NBR 10588/2015;

- 42,00 FIOS / CM;

- 106,68 FIOS/";

WR CALÇADOS EIRELI

25.369.684/0001-24
WR CALÇADOS EIRELI

AV. JULIÃO ARBEX, 20 PAVMTO 1
CENTRO CEP-37410-109
TRÊS CORAÇÕES-MG

EM BRANCO

WR CALÇADOS EIRELI

CNPJ n° 25.369.684/0001-24 e IE n° 002808256.00-02

Avenida Julião Arbex, n° 00020 - Pavimento 1, Centro, Três Corações/MG
CEP 37.410-109, E-mail: licitacao01@centerdistribuidora.com.br - Tel.: (35) 3235-1001

RESISTÊNCIA À TRAÇÃO E ALONGAMENTO DE TECIDOS:

- RESISTÊNCIA À TRAÇÃO TRAMA - ABNT NBR 11912/2016;
- 132,2 KGF;
- 1296 N;
- 129,60 DAN;

- CV: 1,66 %;
- ALONGAMENTO TRAMA - ABNT NBR 11912/2016;
- 32,70 %;
- CV: 1,99%;
- RESISTÊNCIA À TRAÇÃO URDUME - ABNT NBR 11912/2016;
- 76,79KGF;
- 753,1N;
- 75,31 DAN;
- CV: 0,85 %;
- ALONGAMENTO URDUME - ABNT NBR 11912/2016;
- 31,44 %;
- CV: 0,69 %;

PILLING: ISSO 12945-1/2000 - NOTA 5;

- RESISTÊNCIA AO RASGO ALONGAMENTO DE TECIDOS: RESISTÊNCIA AO RASGO TRAMA
ABNT NBR 11912/2016;

- 4915,20 G;
- 4,92 KGF;
- 48,23 N;
- 5,92 CV %;

TECIDOS: RESISTÊNCIA À RASGO URDUME - ABNT NBR 11912/2016;

- 2278,40 G;
- 2,28KGF;
- 22,36 N;
- 4,70 CV %;

TACTEL ESCAMADO 100% POLIÉSTER:

- GRAMATURA: ABNT NBR 10591/2008 - 431,90 G/M²;
- ESPESSURA: ABNT NBR 13371/2005 - 0,44 MM;
- ESTRUTURA: ABNT NBR 12546/2017 - TECIDO MAQUINETADO DERIVADO DE TELA;

TÍTULO DO FIO:

- TRAMA ABNT NBR 13216/1994;
- TEX: 17,56;
- DTEX: 175,64;
- DENIER: 158,08;
- CV %: 1,02;

URDUME ABNT NBR 13216/1994

- TEX: 17,18;
- DTEX: 171,76;
- DENIER: 154,58;
- CV %: 1,12;

DENSIDADE

- TRAMA ABNT NBR 10588/2015;
- 28,64 FIOS / CM;

25.369.684/0001-24

WR CALÇADOS EIRELI

AV. JULIÃO ARBEX, 20 PAVIMENTO 1
CENTRO CEP-37410-109
TRÊS CORAÇÕES-MG

WR CALÇADOS EIRELI

EM BRANCO

WR CALÇADOS EIRELI

CNPJ n° 25.369.684/0001-24 e IE n° 002808256.00-02

Avenida Julião Arbex, n° 00020 - Pavimento 1, Centro, Três Corações/MG
CEP 37.410-109, E-mail: licitacao01@centerdistribuidora.com.br - Tel.: (35) 3235-1001

- 72,75 FIOS/";
- URDUME ABNT NBR 10588/2015;
- 36,72 FIOS / CM;
- 93,27 FIOS/";
- RESISTÊNCIA À TRAÇÃO E A LONGAMENTO DE TECIDOS
- RESISTÊNCIA À TRAÇÃO TRAMA ABNT NBR 11912/2016;
- 93,68 KGF;
- 918,7 N;
- 91,87 DAN;

- CV: 0,20 %;
- ALONGAMENTO TRAMA ABNT NBR 11912/2016;
- 31,42 %;
- CV: 1,43 %;
- RESISTÊNCIA À TRAÇÃO URDUME ABNT NBR 11912/2016;
- 113,2 KGF;
- 1110 N;
- 111,00DAN;
- CV: 2,02 %;
- ALONGAMENTO URDUME ABNT NBR 11912/2016;
- 28,98 %;
- CV: 1,54 %;
- RESISTÊNCIA A RASGO DE TECIDOS PLANOS
- TRAMA ABNT ASTM D 1424/2019;
- 3046,40 G;
- 3,05 KGF;
- 29,89 N;
- 3,19 CV%;
- URDUME ABNT ASTM D 1424/2019;
- 4364,80G;
- 4,36 KGF;
- 42,83 N;
- 2,82 CV%;

- PILLING: - ISSO 12945-1/2000 - NOTA 5
- FORRO RIP STOP MAQUINETADO 8 X 5 MM - POLIÉSTER 100%
- GRAMATURA: ABNT NBR 10591/2008 - 67,38 G/M²;
- ESPESSURA: ABNT NBR 13371/2005 - 0,23 MM;
- ESTRUTURA: ABNT NBR 12546/2017 - TECIDO MAQUINETADO DERIVADO DE TELA;
- TÍTULO DO FIO:
- TRAMA ABNT NBR 13216/1994;
- TEX: 17,67;
- DTEX: 176,67;
- DENIER: 159,00;
- CV % : 0,79;
- URDUME ABNT NBR 13216/1994;
- TEX: 9,99;
- DTEX: 99,93;
- DENIER: 89,94;
- CV %: 0,80;
- DENSIDADE:
- TRAMA ABNT NBR 10588/2015;
- 19,60FIOS / CM;
- 49,78 FIOS/";
- URDUME ABNT NBR 10588/2015;
- 32,80 FIOS / CM;
- 83,31 FIOS/";

WR CALÇADOS EIRELI

25.369.684/0001-24

WR CALÇADOS EIRELI

AV. JULIÃO ARBEX, 20 PAVMTO 1
TRÊS CORAÇÕES-MG

EM BRANCO

WR CALÇADOS EIRELI

CNPJ n° 25.369.684/0001-24 e IE n° 002808256.00-02

Avenida Julião Arbex, n° 00020 - Pavimento 1, Centro, Três Corações/MG
CEP 37.410-109, E-mail: licitacao01@centerdistribuidora.com.br - Tel.: (35) 3235-1001

RESISTÊNCIA À TRAÇÃO E ALONGAMENTO DE TECIDO:

- RESISTÊNCIA À TRAÇÃO TRAMA ABNT NBR 11912/2016;
- 49,59 KGF;
- 486,3 N;
- 48,63 DAN;

- CV: 9,46 %;
- ALONGAMENTO TRAMA ABNT NBR 11912/2016
- 14,43 %;
- CV: 11,02%;
- RESISTÊNCIA À TRAÇÃO URDUME ABNT NBR 11912/2016
- 50,92 KGF;
- 499,3 N;
- 49,93 DAN;
- CV: 5,88 %;
- ALONGAMENTO URDUME ABNT NBR 11912/2016;
- 24,04 %;
- CV: 7,57 %;
- RESISTÊNCIA AO RASGO DE TECIDOS PLANOS:
- RESISTÊNCIA AO RASGO TRAMA ASTM D 1424/2019;
- 2854,40 G;
- 2,85 KGF;
- 28,01 N;
- 4,07 CV%;
- RESISTÊNCIA AO RASGO URDUME ASTM D 1424/2019;
- 2854,40 G;
- 2,85 KGF;
- 28,01 N;
- 4,07 CV%;

LAUDO FORNECIDO PELA EMPRESA FORNECEDORA DO MATERIAL POLYROLL:

CARACTERÍSTICAS TÉCNICAS DO MATERIAL POLYROLL:

- INSPEÇÃO VISUAL:
- TIPO DE ANÁLISE: A;
- NORMA: DQ 7.5 - 01;
- UNIDADE: VISUAL;
- ESPECIFICAÇÃO: APROVADO;
- DENSIDADE:
- TIPO DE ANÁLISE: A;
- NORMA: ASTM D - 3575 W;
- UNIDADE: KG/M³;
- ESPECIFICAÇÃO: 135-165;
- ESPESSURA:
- TIPO DE ANÁLISE: A;
- NORMA: IT 8.2 - 05;
- UNIDADE: MM;
- ESPECIFICAÇÃO: 4,5-5,5;
- TENSÃO DE RUPTURA - LONGITUDINAL - TRANSVERSAL;
- TIPO DE ANÁLISE: A;
- NORMA: ASTM D - 412 A;
- UNIDADE: KPA;
- ESPECIFICAÇÃO: MÍN. 1500 - MÍN. 1400;

[Handwritten signature]

25.369.684/0001-24

WR CALÇADOS EIRELI

AV. JULIÃO ARBEX, 20 PAVMTO 1

CENTRO CEP-37410-109

TRÊS CORAÇÕES/MG

WR CALÇADOS EIRELI

628
e

[Handwritten mark]

[Handwritten mark]

[Handwritten mark]

[Handwritten mark]

[Handwritten mark]

[Handwritten mark]

EM BRANCO

WR CALÇADOS EIRELI

CNPJ n° 25.369.684/0001-24 e IE n° 002808256.00-02

Avenida Julião Arbex, n° 00020 - Pavimento 1, Centro, Três Corações/MG
CEP 37.410-109, E-mail: licitacao01@centerdistribuidora.com.br - Tel.: (35) 3235-1001

639
se

ALONGAMENTO DE RUPTURA - LONGITUDINAL - TRANSVERSAL

- TIPO DE ANÁLISE: A;
- NORMA: ASTM D - 412 A;
- UNIDADE: %;
- ESPECIFICAÇÃO: MÍN. 140 - MÍN. 150;

FLAMABILIDADE

- TIPO DE ANÁLISE: A;
- NORMA: ISSO 3795;
- UNIDADE: MM/MÍN.;
- ESPECIFICAÇÃO: MÁX. 100;

RESISTÊNCIA A COMPRESSÃO - 10% COMPRESSÃO - 25%COMPRESSÃO - 50%COMPRESSÃO

- TIPO DE ANÁLISE: B;
 - NORMA: ASTM D - 3575 D;
 - UNIDADE: KPA;
 - ESPECIFICAÇÃO: MÍN. 190 - MÍN. 340 - MÍN. 600;
- DEFORMAÇÃO PERMANENTE A COMPRESSÃO 25%, 22H. A 1/2 HORAS A 24 HORAS

- TIPO DE ANÁLISE: B;
- NORMA: ASTM D 3575 B;
- UNIDADE: %;
- ESPECIFICAÇÃO: MÁX. 10 - MÁX. 05;

DEFORMAÇÃO PERMANENTE A COMPRESSÃO 50%, 22H. A 1/2 HORAS A 24 HORAS.

- TIPO DE ANÁLISE: B;
- NORMA: ASTM D - 3575 B;
- UNIDADE: %;
- ESPECIFICAÇÃO: MÁX. 20 - MÁX. 10.

IMAGEM MERAMENTE ILUSTRATIVA:



IMAGEM DO FORRO E IDENTIFICADOR:

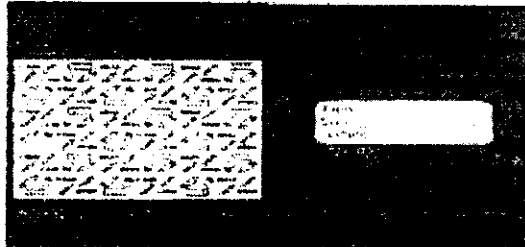

X

53

l

1007

b

g e

FR

25.369.684/0001-24

WR CALÇADOS EIRELI

AV. JULIÃO ARBEX, 20 PAVIMENTO 1

TRÊS CORAÇÕES-MG
CEP 37.410-109

WR CALÇADOS EIRELI

EM BRANCO

WR CALÇADOS EIRELI

CNPJ n° 25.369.684/0001-24 e IE n° 002808256.00-02

Avenida Julião Arbex, n° 00020 - Pavimento 1, Centro, Três Corações/MG
CEP 37.410-109, E-mail: licitacao01@centerdistribuidora.com.br - Tel.: (35) 3235-1001

INDICAÇÃO DO RESPONSÁVEL PELA ASSINATURA DO CONTRATO

A PREFEITURA DE SOROCABA - SP
Secretaria de Administração

PREGÃO PRESENCIAL N.º 002/2021 - CPL N.º 586/2021 - DESTINADO AO
REGISTRO DE PREÇOS PARA AQUISIÇÃO DE VESTUÁRIO E ACESSÓRIOS
PARA A REDE MUNICIPAL DE EDUCAÇÃO

RESPONSÁVEL PELA ASSINATURA DO CONTRATO (nos termos do exercício
da administração constituídos na habilitação jurídica).

Nome: Halisson Rodrigo Correa
Cargo: Administrador
CPF: 041.157.746-81 RG: MG-6.569.035 SSP/MG

Forma de assinatura do contrato: () Manuscrita (X) Digital

DADOS BANCÁRIOS:

NOME DO BANCO: BANCO DO BRASIL
Nº. DA AGÊNCIA: 0012-4
Nº. DA CONTA CORRENTE: 78.534-2

Três Corações, MG, 06 de janeiro de 2022

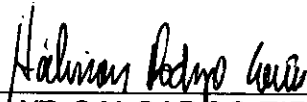
WR CALÇADOS EIRELI
Halisson Rodrigo Correa
CPF n° 041.157.746-81 e RG n° MG-6.569.035 SSP/MG
Administrador

[25.369.684/0001-24]
WR CALÇADOS EIRELI
AV. JULIANO ARBEX, 20 PAVMTO 1
CEP 37.410-109
TRÊS CORAÇÕES-MG

(Handwritten initials and marks are present around the stamp area)

WR CALÇADOS EIRELI

EM BRANCO

WR CALÇADOS EIRELI

CNPJ n° 25.369.684/0001-24 e IE n° 002808256.00-02

Avenida Julião Arbex, n° 00020 - Pavimento 1, Centro, Três Corações/MG
CEP 37.410-109, E-mail: licitacao01@centerdistribuidora.com.br - Tel.: (35) 3235-1001

DECLARAÇÃO DE INEXISTÊNCIA DE SERVIDOR PÚBLICO MUNICIPAL NOS QUADROS DA EMPRESA

A PREFEITURA DE SOROCABA - SP
Secretaria de Administração

PREGÃO PRESENCIAL N.º 002/2021 - CPL N.º 586/2021 - DESTINADO AO
REGISTRO DE PREÇOS PARA AQUISIÇÃO DE VESTUÁRIO E ACESSÓRIOS
PARA A REDE MUNICIPAL DE EDUCAÇÃO

A empresa WR CALÇADOS EIRELI, inscrita no CNPJ sob o n° 25.369.684/0001-24, sediada AV. JULIÃO ARBEX, N° 20, PAVIMENTO 1, CENTRO, TRÊS CORAÇÕES, MG, CEP N° 37.410-127, por intermédio de seu representante legal, Sr. HALISSON RODRIGO CORREA, portador da Carteira de Identidade n° MG-6.569.035 SSP/MG, CPF n° 041.157.746-81, DECLARA que:

- a) Não possui proprietário, sócios ou funcionários que sejam servidores ou dirigentes de órgão ou entidade contratante ou responsável pela licitação;
- b) Não possui proprietário ou sócio que seja cônjuge, companheiro ou parente em linha direta, colateral ou por afinidade, até o terceiro grau, e por afinidade até o segundo grau, de servidores ou dirigentes de órgão ou entidade contratante ou responsável legal pela licitação.
- c) Atender os requisitos da Lei Municipal n° 3.800/91 artigo 154 inciso VIII.

Três Corações, MG, 06 de janeiro de 2022

WR CALÇADOS EIRELI
Halisson Rodrigo Correa AV. JULIÃO ARBEX, 20 PAVMTO 1
CPF n° 041.157.746-81 e RG n° MG-6.569.085 SSP/MG 37410-109
Administrador

25.369.684/0001-24

WR CALÇADOS EIRELI

Três Corações - MG

WR CALÇADOS EIRELI

EM BRANCO



TRIBUNAL DE CONTAS DA UNIÃO

Consulta Consolidada de Pessoa Jurídica

Este relatório tem por objetivo apresentar os resultados consolidados de consultas eletrônicas realizadas diretamente nos bancos de dados dos respectivos cadastros. A responsabilidade pela veracidade do resultado da consulta é do Órgão gestor de cada cadastro consultado. A informação relativa à razão social da Pessoa Jurídica é extraída do Cadastro Nacional da Pessoa Jurídica, mantido pela Receita Federal do Brasil.

Consulta realizada em: 06/01/2022 10:52:25

Informações da Pessoa Jurídica:

Razão Social: WR CALCADOS EIRELI
CNPJ: 25.369.684/0001-24

Resultados da Consulta Eletrônica:

Órgão Gestor: TCU
Cadastro: Licitantes Inidôneos
Resultado da consulta: Nada Consta

Para acessar a certidão original no portal do órgão gestor, clique [AQUI](#).

Órgão Gestor: CNJ
Cadastro: CNIA - Cadastro Nacional de Condenações Cíveis por Ato de Improbidade Administrativa e Inelegibilidade
Resultado da consulta: Sistema do CNJ está indisponível

Para acessar a certidão original no portal do órgão gestor, clique [AQUI](#).

Órgão Gestor: Portal da Transparência
Cadastro: Cadastro Nacional de Empresas Inidôneas e Suspensas
Resultado da consulta: Nada Consta

Para acessar a certidão original no portal do órgão gestor, clique [AQUI](#).

Órgão Gestor: Portal da Transparência
Cadastro: CNEP - Cadastro Nacional de Empresas Punidas
Resultado da consulta: Nada Consta

Para acessar a certidão original no portal do órgão gestor, clique [AQUI](#).

Obs: A consulta consolidada de pessoa jurídica visa atender aos princípios de simplificação e

632
12

R

g

f

b

EM BRANCO

racionalização de serviços públicos digitais. Fundamento legal: Lei nº 12.965, de 23 de abril de 2014, Lei nº 13.460, de 26 de junho de 2017, Lei nº 13.726, de 8 de outubro de 2018, Decreto nº 8.638 de 15, de janeiro de 2016.

R

+

e

4

h

o

EM BRANCO



TRIBUNAL DE CONTAS DA UNIÃO
CERTIDÃO NEGATIVA
DE
LICITANTES INIDÔNEOS

Nome completo: **WR CALCADOS EIRELI**

CPF/CNPJ: **25.369.684/0001-24**

O Tribunal de Contas da União CERTIFICA que, na presente data, o (a) requerente acima identificado(a) NÃO CONSTA da relação de responsáveis inidôneos para participar de licitação na administração pública federal, por decisão deste Tribunal, nos termos do art. 46 da Lei nº 8.443/92 (Lei Orgânica do TCU).

Não constam da relação consultada para emissão desta certidão os responsáveis ainda não notificados do teor dos acórdãos condenatórios, aqueles cujas condenações tenham tido seu prazo de vigência expirado, bem como aqueles cujas apreciações estejam suspensas em razão de interposição de recurso com efeito suspensivo ou de decisão judicial.

Certidão emitida às 09:53:53 do dia 06/01/2022, com validade de trinta dias a contar da emissão.

A veracidade das informações aqui prestadas podem ser confirmadas no sítio <https://contas.tcu.gov.br/ords/f?p=INABILITADO:5>

Código de controle da certidão: 6HO3060122095353

Atenção: qualquer rasura ou emenda invalidará este documento.

634
a

EM BRANCO



Relação de Impedimentos de Contrato / Licitação

Documento gerado em 06/01/2022 às 09:53:18

Em 06/01/2022 às 07:03:02 não foram encontrados registros de pessoas físicas ou jurídicas para o critério de pesquisa informado:

CNPJ: 25369684000124

R

st

e
h

Para acessar este documento com os dados atualizados, acesse
<https://www4.tce.sp.gov.br/apenados/publico/#/publicas/impedimento> ou utilize o QR Code:



e

EM BRANCO

E36
ce

Improbidade Administrativa e Inelegibilidade

Certidão Negativa

Certifico que nesta data (06/01/2022 às 09:55) NÃO CONSTA no Cadastro Nacional de Condenações Cíveis por Ato de Improbidade Administrativa e Inelegibilidade registros de condenação com trânsito em julgado ou sanção ativa quanto ao CPF nº 041.157.746-81. - Halimou

A condenação por atos de improbidade administrativa não implica automático e necessário reconhecimento da inelegibilidade do condenado.

Para consultas sobre inelegibilidade acesse portal do TSE em <http://divulgacaodecontas.tse.jus.br>

Esta certidão é expedida gratuitamente. Sua autenticidade pode ser por meio do número de controle 61D6.E6AC.AB63.9708 no seguinte endereço: https://www.cnj.jus.br/improbidade_admin-autenticar-certidao

[Handwritten mark]

[Handwritten mark]

[Handwritten mark]

[Handwritten mark]

[Handwritten mark]

[Handwritten mark]

EM BRANCO



**Prefeitura de
SOROCABA**

Secretaria de Administração
Seção de Pregões



637
de

CPL: 586/2021
PREGÃO PRESENCIAL: 002/2021

PROPOSTA

3º Licitante: UP57

● Comércio e Serviços Ltda

EM BRANCO



ENVELOPE N.º 1- PROPOSTA COMERCIAL

PREFEITURA DE SOROCABA

PREGÃO PRESENCIAL - N.º 002/2021
PROCESSO ADMINISTRATIVO N.º 586/2021

OBJETO : Registro de preços para aquisição de vestuário e acessórios para a rede municipal de educação, conforme termos e condições estabelecidas neste edital e seus Anexos.

Tipo: MENOR PREÇO POR LOTE

UP57 COMÉRCIO E SERVIÇOS LTDA

CNPJ/MF n.º 04.441.328/0001-02 : Avenida Brigadeiro Faria Lima n.º 2369
,Anexo 2355 -Conjunto 1102 , Jardim Paulistano CEP01452-000São Paulo/SP -
Tel.: 11 99756-1453 comercial@up57.com.br



PREFEITURA DE SOROCABA

MODALIDADE: PREGÃO PRESENCIAL Nº 002/2021- PROCESSO ADMINISTRATIVO Nº 586/2021

SISTEMA : REGISTRO DE PREÇOS

Tipo: "MENOR PREÇO POR LOTE

OBJETO: Registro de preços para aquisição de vestuário e acessórios para a rede municipal de educação, conforme termos e condições estabelecidas neste edital e seus Anexos.

Ao Senhor Pregoeiro

Fornecedor : UP 57 COMÉRCIO E SERVIÇOS LTDA

CNPJ: 04.441.328/0001-02

Inscrição Estadual: 141.393.141.110

Endereço: Avenida Brigadeiro Faria Lima 2369 , Anexo 2355 - Conjunto 1102 - Jardim Paulistano - CEP 01452-922- São Paulo -SP

Email: comercial@up57.com.br / Fone-Fax : 55 11 9.9756-1453

BANCO: 237 - BRADESCO - AGÊNCIA: 2199 - C/C: 38236-1

Nome do Representante Legal da Empresa (Para fins de Assinatura de Contrato) : Donizeti Aparecido Silva
CPF: 177.912.758-80 - Fone: (11) 99756-1453

LOTE 02 - TENIS ESCOLAR

Item	Descrição	Unidade	Quantidade nos Kits	Marca	Valor Unitário R\$	Valor Total R\$
1	TENIS ESCOLAR COM VELCRO	PAR	90.000	PRÓPRIA	R\$ 89,90	R\$ 8.091.000,00
2	TENIS ESCOLAR	PAR	110.000	PRÓPRIA	R\$ 89,90	R\$ 9.889.000,00
Valor Total Lote	dezesete milhões, novecentos e oitenta mil reais					R\$ 17.980.000,00

Prazo de validade : O prazo de validade da proposta apresentada será de 60 (sessenta) dias, corridos da data de entrega dos envelopes.

Prazo de Pagamento: O pagamento será feito entre o sétimo e o trigésimo dia, preferencialmente às sextas-feiras, após a entrega dos produtos e a apresentação do documento fiscal, conferido e liberado pelo setor responsável, através de conta bancária devidamente cadastrada na Secretaria da Fazenda, valendo como recibo o comprovante do depósito

Prazo de Entrega : A Secretaria da Educação, responsável pela destinação dos materiais, os solicitará através de autorização de fornecimento, e os mesmos deverão ser entregues em até 30 (dias) dias úteis após o recebimento da comunicação.

Declaro que os preços acima indicados contemplam todos os custos operacionais e despesas, como encargos previdenciários, trabalhistas, tributários, comerciais e quaisquer outros que incidam direta ou indiretamente no fornecimento dos bens e serviços.

São Paulo, 06 de Janeiro de 2021



DONIZETI APARECIDO SILVA
RG: 25.114.423-9
CPF: 177.912.758-80

04.441.328/0001-02
UP57 Comércio e Serviços Ltda
Av. Brig. Faria Lima 2369, Anexo 2355
Conjunto 1102 - Jardim Paulistano
CEP: 01452-922 - São Paulo - SP

R
Si

h
M
b
e
e
B

EM BRANCO

ANEXO I - TERMO DE REFERÊNCIA

OBJETO: REGISTRO DE PREÇOS PARA AQUISIÇÃO DE VESTUÁRIO E ACESSÓRIOS PARA REDE MUNICIPAL DA EDUCAÇÃO.

JUSTIFICATIVA DA CONTRATAÇÃO:

A presente licitação se faz necessária diante da necessidade de assegurar a manutenção das atividades da Administração Pública Municipal, com o fornecimento de vestuário para atender as demandas da Secretaria da Educação.

Considerando que, as diferenças sociais são acentuadas pelo baixo poder aquisitivo das classes menos favorecidas, atendidas pelas escolas da Rede Municipal de Ensino, visando aperfeiçoar suas ações frente às demandas da sociedade e as contradições sociais que assolam nosso município, se faz necessário à aquisição de uniformes escolares pela Secretaria da Educação para os estudantes da rede pública, a serem utilizados no ano letivo de 2022.

Visa padronizar a vestimenta dos estudantes da Rede Municipal de Ensino de SOROCABA-SP para possibilitar a imediata identificação visual e a garantia de segurança no reconhecimento das crianças, seja em ambiente interno ou externo à unidade escolar.

Além da segurança, o uso do uniforme auxilia na promoção do desenvolvimento dos estudantes, possibilitando a igualdade social, independente das condições financeiras das famílias.

Nesta perspectiva, o uso do uniforme é condição imprescindível para salvaguardar nossos estudantes no trajeto de ida e volta de sua residência para a escola, bem como nas apresentações de eventuais atividades complementares.

LOTE 03		
ITEM	QTD	DESCRIÇÃO DO ITEM
1	90.000	01 un - MOCHILA ESCOLAR 340(A) X 290(L) X 130(P) MM
2	60.000	01 un - MOCHILA ESCOLAR C/ CARRINHO 420(A) X 320(L) X 210(P) MM
3	50.000	01 un - MOCHILA ESCOLAR 400(A) X 300(L) X 140(P) MM

Observação:
 A Secretaria Municipal da Educação tem a informar que: as planilhas contendo os tamanhos e quantidades dos kits, discriminados por unidade escolar, serão encaminhadas posteriormente à empresa vencedora do certame.

Subitem 1.1 - JAQUETA



JAQUETA ESCOLAR

- DESCRIÇÃO: Confeccionada em malha, composição 55,10% poliéster e 44,90% algodão, fio oval, com gramatura de 290g/m², com espessura de 0,82 mm.
 A jaqueta deverá ter mangas retas, punhos do mesmo tecido do corpo da jaqueta e bolsos internos tipo boca, com viés vermelho e amarelo de ambos os lados medindo 0,5 cm sendo a composição do viés 100% poliéster, gramatura 105 g/m², conforme layout. O fechamento será feito com zíper de nylon destacável na cor branca. A jaqueta deverá ser toda costurada internamente com máquina overlocke nas laterais, ombros, mangas, gola e bolsos.
 O zíper e a parte externa da gola devem ser rebatidos com máquina reta com largura de 1,0 cm. A barra da jaqueta deverá ser rebatida em máquina reta com largura de 2,0 cm.

LOTE 01		
ITEM	QTD	DESCRIÇÃO DO ITEM
1	200.000	01 un - Jaqueta - Especificações conforme termo de referência.
		01 un - Calça - Especificações conforme termo de referência.
		01 un - Bermuda Masculino ou Short Saia - Especificações conforme termo de referência.
		02 un - Camiseta Manga Curta - Especificações conforme termo de referência.
		01 un - Camiseta Regata - Especificações conforme termo de referência.
01 un - Camiseta Manga Longa - Especificações conforme termo de referência.		
LOTE 02		
ITEM	QTD	DESCRIÇÃO DO ITEM
1	90.000	01 Par - TÊNIS ESCOLAR - COM VELCRO - Especificações conforme termo de referência.
2	110.000	01 Par - TÊNIS ESCOLAR - Especificações conforme termo de referência.

Centro de Referência em Educação "Dom José Lambert"
 Rua Arthur Caldeira, 211 - Jardim Saira - CEP 18085-050 - Sorocaba - SP
 Fone: (15) 3237-9080 / 9081
 E-mail: educacao@sorocaba.sp.gov.br

Centro de Referência em Educação "Dom José Lambert"
 Rua Arthur Caldeira, 211 - Jardim Saira - CEP 18085-050 - Sorocaba - SP
 Fone: (15) 3237-9080 / 9081
 E-mail: educacao@sorocaba.sp.gov.br

Na frente da jaqueta, no lado esquerdo, na altura do peito, deverá ser aplicado o brasão do município colorido, com as medidas de: braço 8 cm de largura, sendo esse aplicado pelo processo de impressão automática de tinta. A tolerância de variação na gramatura poderá ser de até 5%; e nas medidas de até 1,0 cm. A linha utilizada para a confecção é 100% poliéster nº120.

- COR DE REFERÊNCIA: Pantone 19-3920 TPX (azul marinho).
- TAMANHO: A ser definido pelo setor solicitante.
- ETIQUETA: No meio da costura, na parte interna, deverá ser costurada uma etiqueta em tecido tipo TNT, na cor branca, com os caracteres tipográficos dos indicativos na cor preta, devendo ser uniformes e informar a razão social, CNPJ, composição do tecido, símbolos de lavagem, tamanho, ano e país de fabricação.
- EMBALAGEM: Todas as peças deverão ser embaladas separadamente em sacos plásticos transparentes. A peça deverá estar isenta de qualquer defeito que comprometa a sua apresentação.
- AMOSTRA: Juntamente à amostra, deverá apresentar laudos do tecido principal e dos ferros emitidos por laboratório de análise têxtil acreditado pelo INMETRO.

- NORMAS EXIGIDAS:
- Espessura de material Têxtil - ABNT NBR 13371:2005;
- Resistência ao Estouro de malhas - ABNT NBR 13384:1995;
- Gramatura de tecidos planos e malhas - ABNT NBR 10591:2008;
- Título do Fio em amostras reduzidas - ABNT NBR 13216:1994;
- Estrutura de malhas - ABNT NBR 13462:1995;
- Solidez de Cor à Lavagem Doméstica e Comercial - ABNT NBR ISO 105-C06:2010;
- Solidez de Cor à Ação do Fogo de Passar à Quente - ABNT NBR ISO 105-X11:2018;
- Solidez de Cor à Luz artificial (Xenônio) - Avaliação com Escala Azul - ABNT NBR ISO 105-B02:2019;
- Solidez de Cor ao Suor - ABNT NBR ISO 105-E04:2014;
- Solidez de Cor à Água - ABNT NBR ISO 105-E01:2014;
- Solidez de Cor à Fricção - ABNT NBR ISO 105-X12:2019;
- Solidez de Cor à Ácidos e Alcalis - AATCC 6:2011;
- Análise Qualitativa e Quantitativa - ABNT NBR 13538:1995 e ABNT NBR 11914:1992;
- Determinação da Elasticidade e Alongamento - ABNT NBR 12960:1993;
- % Perda de Fibras (03 lavagens e 03 secagens);
- Hidrofilidade - ABNT NBR 12833:1993;
- Varredura de metais em materiais têxteis - ICP-OES;
- Medição de Cor com Espectrofotômetro (Delta E) por cor - ABNT NBR ISO 105-j03:2010;
- Pantões;
- Análise qualitativa e quantitativa de fibras - normas 20:2013 e 20u:2014 da AATCC;
- Forma Geométrica do fio de fibras sintéticas;
- 0% de umidade;
- Gramatura de tecidos planos e malhas - norma: ABNT NBR 10591/2008.

Subitem 1.2 - CALÇA

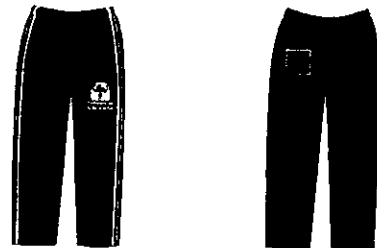

- DESCRIÇÃO: Confeccionada em malha, composição 62,30% poliéster e 37,70% algodão, fio oval, com gramatura de 290g/m², com espessura de 0,74 mm. Nas laterais da calça, deverá ter um viés vermelho e um amarelo de 0,5 cm de ambos os lados, sendo a composição do viés 100% poliéster, gramatura 105 g/m², conforme layout. Na frente da calça, no lado esquerdo, deverá ser aplicado o brasão do município colorido, com as medidas de: braço 8 cm de largura, sendo esse aplicado pelo processo de impressão automática de tinta. Na cintura deverá possuir elástico com largura de 4,0 cm, embutido e rebatido com máquina de quatro agulhas ponto corrente. Na parte de trás, do lado direito deverá ser costurado um bolso, no mesmo tecido do corpo da calça, com máquina reta, medindo 12 cm de altura por 12 cm de largura (gradação para cada tamanho). Deverá ser costurada internamente com máquina overlocke. As barras deverão ser rebatidas com máquina galoneira de duas agulhas com largura de 2,0 cm. A tolerância de variação na gramatura poderá ser de até 5%; e nas medidas de até 1,0 cm. A linha utilizada para a confecção é 100% poliéster nº120.

- COR DE REFERÊNCIA: Pantone 19-3920 TPX (azul marinho).
- TAMANHO: A ser definido pelo setor solicitante.
- ETIQUETA: Na parte interna do gancho da costura, deve ser costurada uma etiqueta em tecido tipo TNT, na cor branca, com os caracteres tipográficos dos indicativos na cor preta, devendo ser uniformes e informar a razão social, CNPJ, composição do tecido, símbolos de lavagem, tamanho, ano e país de fabricação.
- EMBALAGEM: Todas as peças deverão ser embaladas separadamente em sacos plásticos transparentes. A peça deverá estar isenta de qualquer defeito que comprometa a sua apresentação.
- AMOSTRA: Juntamente à amostra, deverá apresentar laudos do tecido principal e dos ferros emitidos por laboratório de análise têxtil acreditado pelo INMETRO.

- NORMAS EXIGIDAS:
- Espessura de material Têxtil - ABNT NBR 13371:2005;
- Resistência ao Estouro de malhas - ABNT NBR 13384:1995;
- Gramatura de tecidos planos e malhas - ABNT NBR 10591:2008;
- Título do Fio em amostras reduzidas - ABNT NBR 13216:1994;
- Estrutura de malhas - ABNT NBR 13462:1995;
- Solidez de Cor à Lavagem Doméstica e Comercial - ABNT NBR ISO 105-C06:2010;
- Solidez de Cor à Ação do Fogo de Passar à Quente - ABNT NBR ISO 105-X11:2018;
- Solidez de Cor à Luz artificial (Xenônio) - Avaliação com Escala Azul - ABNT NBR ISO 105-B02:2019;
- Solidez de Cor ao Suor - ABNT NBR ISO 105-E04:2014;
- Solidez de Cor à Água - ABNT NBR ISO 105-E01:2014;

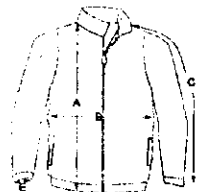

Medida	1	2	3	4	5	6	7	8	9	10	11	12	13	14	15	16	17	18	19	20	21	22	23	24	25
Altura	150	155	160	165	170	175	180	185	190	195	200	205	210	215	220	225	230	235	240	245	250	255	260	265	270
Comprimento	118	123	128	133	138	143	148	153	158	163	168	173	178	183	188	193	198	203	208	213	218	223	228	233	238
Comprimento de Manga	54	56	58	60	62	64	66	68	70	72	74	76	78	80	82	84	86	88	90	92	94	96	98	100	102
Comprimento de Manga	42	43	44	45	46	47	48	49	50	51	52	53	54	55	56	57	58	59	60	61	62	63	64	65	66

Centro de Referência em Educação "Dom José Lambert"
 Rua Arthur Caldeira, 211 - Jardim Saira - CEP 18085-050 - Sorocaba - SP
 Fone: (15) 3237-9080 / 9081
 E-mail: educacao@sorocaba.sp.gov.br

Centro de Referência em Educação "Dom José Lambert"
 Rua Arthur Caldeira, 211 - Jardim Saira - CEP 18085-050 - Sorocaba - SP
 Fone: (15) 3237-9080 / 9081
 E-mail: educacao@sorocaba.sp.gov.br

EM BRANCO

- Solidez da Cor à Fricção - ABNT NBR ISO 105-X12:2019;
- Solidez da Cor à Ácida e Alcalina - AATCC 6:2011;
- Análise Qualitativa e Quantitativa - ABNT NBR 13538:1995 e ABNT NBR 11914:1992;
- Forma Geométrica do Fio de Fibras Sintéticas;
- % de Umidade;
- Determinação da Elasticidade e Alongamento - ABNT NBR 12960:1993;
- % Perda de Fibrila (03 lavagens e 03 secagens);
- Hidrofilidade - ABNT NBR 12853:1993;
- Varredura de metais em materiais têxteis - ICP-OES;
- Medição de Cor com Espectrofotômetro (Delta E) por cor - ABNT NBR ISO 105-j03:2010;
- Pantone;
- Análise qualitativa e quantitativa de fibras - normas 20:2013 e 20a:2014 da AATCC.

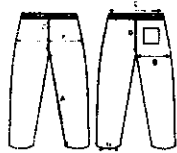

Dimensão	1	2	3	4	5	6	8	10	12	14	16	P	M	G	GG	XG	XXG
Comprimento	44,0	45,5	47,0	48,5	50,0	51,5	53,0	54,5	56,0	57,5	59,0	60,5	62,0	63,5	65,0	66,5	68,0
Comprimento	21,5	22,5	23,5	24,5	25,5	26,5	27,5	28,5	29,5	30,5	31,5	32,5	33,5	34,5	35,5	36,5	37,5
Comprimento	18,5	19,5	20,5	21,5	22,5	23,5	24,5	25,5	26,5	27,5	28,5	29,5	30,5	31,5	32,5	33,5	34,5
Comprimento	22,5	23,5	24,5	25,5	26,5	27,5	28,5	29,5	30,5	31,5	32,5	33,5	34,5	35,5	36,5	37,5	38,5
Comprimento	23,5	24,5	25,5	26,5	27,5	28,5	29,5	30,5	31,5	32,5	33,5	34,5	35,5	36,5	37,5	38,5	39,5
Comprimento	20,5	21,5	22,5	23,5	24,5	25,5	26,5	27,5	28,5	29,5	30,5	31,5	32,5	33,5	34,5	35,5	36,5
Comprimento	21,5	22,5	23,5	24,5	25,5	26,5	27,5	28,5	29,5	30,5	31,5	32,5	33,5	34,5	35,5	36,5	37,5

Subitem 1.3 - BERMUDA MASCULINO

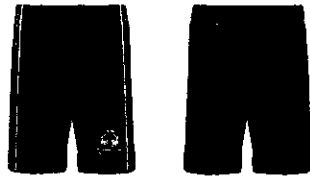

- **DESCRIÇÃO:** Confeccionada em malha, composição 62,30% poliéster e 37,70% algodão, fio oval, com gramatura de 290 g/m², com espessura de 0,74 mm. Nas laterais da bermuda, deverá ter um viés vermelho e um amarelo de 0,5 cm de ambos os lados, sendo a composição do viés 100% poliéster, gramatura 105 g/m², conforme layout. Na frente da bermuda, no lado esquerdo, deverá ser aplicado o braço do município colorido, com as medidas de: braço 8 cm de largura, sendo esse aplicado pelo processo de impressão automática de tinta. Na cintura deverá possuir elástico com largura de 4,0 cm, embutido e rebatido com

Centro de Referência em Educação "Dom José Lambert"
 Rua Arthur Caladini, 211 - Jardim Saira - CEP 18085-050 - Sorocaba - SP
 Fone: (15) 3237-9080 / 9081
 E-mail: educacao@sorocaba.sp.gov.br

5

- máquina de quatro agulhas ponto corrente. Na parte de trás, do lado direito, deverá ser costurado um bolso, no mesmo tecido do corpo da bermuda, com máquina reta, medindo 12 cm de altura por 12 cm de largura. Deverá ser costurada internamente com máquina overlock. As barras deverão ser rebatidas com máquina galoneira de duas agulhas com largura de 2,0 cm. A tolerância de variação na gramatura poderá ser de até 5%; e nas medidas de até 1,0 cm. A linha utilizada para a confecção é 100% poliéster nº 120.
- **COR DE REFERÊNCIA:** Pantone 19-3920 TPX (azul marinho).
- **TAMANHO:** A ser definido pelo setor solicitante.
- **ETIQUETA:** Na parte interna do gancho da costa deve ser costurada uma etiqueta em tecido tipo TNT, na cor branca, com os caracteres tipográficos dos indicativos na cor preta, devendo ser uniformes e informar a razão social, CNPJ, composição do tecido, símbolos de lavagem, tamanho, ano e país de fabricação.
- **EMBALAGEM:** Todas as peças deverão ser embaladas separadamente em sacos plásticos transparentes. A peça deverá estar isenta de qualquer defeito que comprometa a sua apresentação.
- **AMOSTRA:** Juntamente à amostra, deverá apresentar laudos do tecido principal e dos forros emitidos por laboratório de análise têxtil acreditado pelo INMETRO.
- **NORMAS EXIGIDAS:**
 - Espessura de material Têxtil - ABNT NBR 13371:2005;
 - Resistência ao Estouro de malhas - ABNT NBR 13384:1995;
 - Gramatura de tecidos planos e malhas - ABNT NBR 10591:2008;
 - Título do Fio em amostras reduzidas - ABNT NBR 13216:1994;
 - Estrutura de malhas - ABNT NBR 13462:1995;
 - Solidez da Cor à Lavagem Doméstica e Comercial - ABNT NBR ISO 105-C06:2010;
 - Solidez da Cor à Ação do Ferro de Passar à Quente - ABNT NBR ISO 105-X11:2018;
 - Solidez da Cor à Luz artificial (Xenônio) - Avaliação com Escala Azul - ABNT NBR ISO 105-B02:2019;
 - Solidez da Cor ao Suor - ABNT NBR ISO 105-E04:2014;
 - Solidez da Cor à Água - ABNT NBR ISO 105-E01:2014;
 - Solidez da Cor à Fricção - ABNT NBR ISO 105-X12:2019;
 - Solidez da Cor à Ácidos e Alcalis - AATCC 6:2011;
 - Análise Qualitativa e Quantitativa - ABNT NBR 13538:1995 e ABNT NBR 11914:1992;
 - Forma Geométrica do Fio de Fibras Sintéticas;
 - % de Umidade;
 - Determinação da Elasticidade e Alongamento - ABNT NBR 12960:1993;
 - % Perda de Fibrila (03 lavagens e 03 secagens);
 - Hidrofilidade - ABNT NBR 12853:1993;
 - Varredura de metais em materiais têxteis - ICP-OES;
 - Medição de Cor com Espectrofotômetro (Delta E) por cor - ABNT NBR ISO 105-j03:2010;
 - Pantone;
 - Análise qualitativa e quantitativa de fibras - normas 20:2013 e 20a:2014 da AATCC

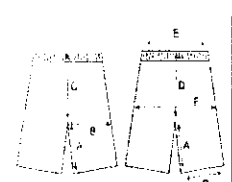

Dimensão	1	2	3	4	5	6	8	10	12	14	16	P	M	G	GG	XG	XXG
Comprimento	71,5	73,5	75,5	77,5	79,5	81,5	83,5	85,5	87,5	89,5	91,5	93,5	95,5	97,5	99,5	101,5	103,5
Comprimento	37,5	38,5	39,5	40,5	41,5	42,5	43,5	44,5	45,5	46,5	47,5	48,5	49,5	50,5	51,5	52,5	53,5
Comprimento	32,5	33,5	34,5	35,5	36,5	37,5	38,5	39,5	40,5	41,5	42,5	43,5	44,5	45,5	46,5	47,5	48,5
Comprimento	20,5	21,5	22,5	23,5	24,5	25,5	26,5	27,5	28,5	29,5	30,5	31,5	32,5	33,5	34,5	35,5	36,5
Comprimento	27,5	28,5	29,5	30,5	31,5	32,5	33,5	34,5	35,5	36,5	37,5	38,5	39,5	40,5	41,5	42,5	43,5
Comprimento	25,5	26,5	27,5	28,5	29,5	30,5	31,5	32,5	33,5	34,5	35,5	36,5	37,5	38,5	39,5	40,5	41,5
Comprimento	18,5	19,5	20,5	21,5	22,5	23,5	24,5	25,5	26,5	27,5	28,5	29,5	30,5	31,5	32,5	33,5	34,5

Centro de Referência em Educação "Dom José Lambert"
 Rua Arthur Caladini, 211 - Jardim Saira - CEP 18085-050 - Sorocaba - SP
 Fone: (15) 3237-9080 / 9081
 E-mail: educacao@sorocaba.sp.gov.br

6

SHORT SAIA



- **DESCRIÇÃO:** Confeccionada em malha, composição 62,30% poliéster e 37,70% algodão, fio oval, com gramatura de 290 g/m², com espessura de 0,74 mm. Na parte da frente da saia no lado direito deverá ter um viés vermelho e um amarelo sendo a composição do viés 100% poliéster, gramatura 105 g/m², conforme layout. Na parte traseira da cintura, deve possuir um elástico com largura de 4 cm embutido e rebatido com máquina de quatro agulhas ponto corrente, e ainda na parte de trás, deverá ser costurado um bolso, no mesmo tecido do corpo da bermuda, com máquina reta, medindo 12 cm de altura por 12 cm de largura. Na frente da saia, no lado direito, deverá ser aplicado o braço do município colorido, com as medidas de: braço 8 cm de largura, sendo esse aplicado pelo processo de impressão automática de tinta. Na parte frontal da cintura deve ser costurado um ós com 3 cm de largura em máquina overlock, deve ser costurado e sobreposto ao short, uma saia que será presa na lateral direita e solta na lateral esquerda. As barras do short-saia deverão ser rebatidas com máquina galoneira de duas agulhas com largura de 2,0 cm. O short-saia deverá ser costurado internamente com máquina overlock. A tolerância de variação na gramatura poderá ser de até 5%; e nas medidas de até 1,0 cm. A linha utilizada para a confecção é 100% poliéster nº120.
- **COR DE REFERÊNCIA:** Pantone 19-3920 TPX (azul marinho).
- **TAMANHO:** A ser definido pelo setor solicitante.
- **ETIQUETA:** Na parte interna do gancho da costa, deve ser costurada uma etiqueta em tecido tipo TNT, na cor branca, com os caracteres tipográficos dos indicativos na cor preta, devendo ser uniformes e informar a razão social, CNPJ, composição do tecido, símbolos de lavagem, tamanho, ano e país de fabricação.
- **EMBALAGEM:** Todas as peças deverão ser embaladas separadamente em sacos plásticos transparentes. A peça deverá estar isenta de qualquer defeito que comprometa a sua apresentação.
- **AMOSTRA:** Juntamente à amostra, deverá apresentar laudos do tecido principal e dos forros emitidos por laboratório de análise têxtil acreditado pelo INMETRO.
- **NORMAS EXIGIDAS:**
- Espessura de material Têxtil - ABNT NBR 13371:2005;
- Resistência ao Estouro de malhas - ABNT NBR 13384:1995;
- Gramatura de tecidos planos e malhas - ABNT NBR 10591:2008;
- Título do Fio em amostras reduzidas - ABNT NBR 13216:1994;
- Estrutura de malhas - ABNT NBR 13462:1995;
- Solidez da Cor à Lavagem Doméstica e Comercial - ABNT NBR ISO 105-C06:2010;
- Solidez da Cor à Ação do Ferro de Passar à Quente - ABNT NBR ISO 105-X11:2018;
- Solidez da Cor à Luz artificial (Xenônio) - Avaliação com Escala Azul - ABNT NBR ISO 105-B02:2019;
- Solidez da Cor ao Suor - ABNT NBR ISO 105-E04:2014;
- Solidez da Cor à Água - ABNT NBR ISO 105-E01:2014;
- Solidez da Cor à Fricção - ABNT NBR ISO 105-X12:2019;
- Solidez da Cor à Ácidos e Alcalis - AATCC 6:2011;

Centro de Referência em Educação "Dom José Lambert"
 Rua Arthur Caladini, 211 - Jardim Saira - CEP 18085-050 - Sorocaba - SP
 Fone: (15) 3237-9080 / 9081
 E-mail: educacao@sorocaba.sp.gov.br

7

- Análise Qualitativa e Quantitativa - ABNT NBR 13538:1995 e ABNT NBR 11914:1992;
- Forma Geométrica do Fio de Fibras Sintéticas;
- % de Umidade;
- Determinação da Elasticidade e Alongamento - ABNT NBR 12960:1993;
- % Perda de Fibrila (03 lavagens e 03 secagens);
- Hidrofilidade - ABNT NBR 12853:1993;
- Varredura de metais em materiais têxteis - ICP-OES;
- Medição de Cor com Espectrofotômetro (Delta E) por cor - ABNT NBR ISO 105-j03:2010;
- Pantone;
- Análise qualitativa e quantitativa de fibras - normas 20:2013 e 20a:2014 da AATCC.

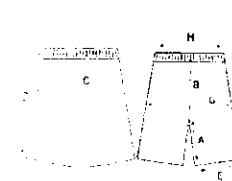

Dimensão	1	2	3	4	5	6	8	10	12	14	16	P	M	G	GG	XG	XXG
Comprimento	71,5	73,5	75,5	77,5	79,5	81,5	83,5	85,5	87,5	89,5	91,5	93,5	95,5	97,5	99,5	101,5	103,5
Comprimento	37,5	38,5	39,5	40,5	41,5	42,5	43,5	44,5	45,5	46,5	47,5	48,5	49,5	50,5	51,5	52,5	53,5
Comprimento	32,5	33,5	34,5	35,5	36,5	37,5	38,5	39,5	40,5	41,5	42,5	43,5	44,5	45,5	46,5	47,5	48,5
Comprimento	20,5	21,5	22,5	23,5	24,5	25,5	26,5	27,5	28,5	29,5	30,5	31,5	32,5	33,5	34,5	35,5	36,5
Comprimento	27,5	28,5	29,5	30,5	31,5	32,5	33,5	34,5	35,5	36,5	37,5	38,5	39,5	40,5	41,5	42,5	43,5
Comprimento	25,5	26,5	27,5	28,5	29,5	30,5	31,5	32,5	33,5	34,5	35,5	36,5	37,5	38,5	39,5	40,5	41,5
Comprimento	18,5	19,5	20,5	21,5	22,5	23,5	24,5	25,5	26,5	27,5	28,5	29,5	30,5	31,5	32,5	33,5	34,5

Subitem 1.4 - CAMISETA MANGA CURTA

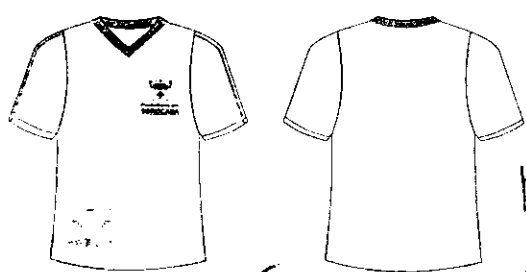

- **DESCRIÇÃO:** Camiseta de mangas curtas, confeccionada em estrutura meia malha, tecido principal na cor branca, composição mínima de 65,80% poliéster / 34,20% viscose, gramatura de 180 g/m², fiação do tipo vortex. Mangas retas, em estrutura meia malha na mesma composição do tecido principal, com viés do cor vermelha e amarelo de 0,5 cm de ambos os lados sendo a composição de 100% poliéster, gramatura 105 g/m², conforme layout. A gola deverá ser em ribana 1x1, com a composição de 66% Poliéster, 32,33% Viscose e 1,67% Elastano, com gramatura de 280 g/m², na cor vermelha, com largura de 2,0 cm, devendo a

Centro de Referência em Educação "Dom José Lambert"
 Rua Arthur Caladini, 211 - Jardim Saira - CEP 18085-050 - Sorocaba - SP
 Fone: (15) 3237-9080 / 9081
 E-mail: educacao@sorocaba.sp.gov.br

8

EM BRANCO

Secretaria da Educação

Centro de Referência em Educação "Dom José Lambert"
Rua Arthur Caladini, 211 - Jardim Saira - CEP 18085-050 - Sorocaba - SP
Fone: (15) 3237-9080 / 3228-9501
educacao@sorocaba.sp.gov.br

Secretaria da Educação

Centro de Referência em Educação "Dom José Lambert"
Rua Arthur Caladini, 211 - Jardim Saira - CEP 18085-050 - Sorocaba - SP
Fone: (15) 3237-9080 / 3228-9501
educacao@sorocaba.sp.gov.br

642

De

gola ser única em modelo "V", entre a gola e o corpo da camiseta, deverá ser embutido um vivo na cor amarelo, com 0,5 cm acabado. Na frente da camiseta, no lado esquerdo, na altura do peito, deverá ser aplicado o brasão do município colorido, com as medidas de: braço 8 cm de largura, sendo esse aplicado pelo processo de impressão automática de tinta, e na parte frontal inferior o brasão do município na cor cinza claro fabricado através do processo de estampa cilíndrica. As barras do corpo e das mangas devem ser rebatidas com largura de 2,0 cm e costuradas em máquina galoneira de duas agulhas. Deve ser costurada internamente com máquina overlock. Na parte traseira interna da gola deve ser aplicado um viés do mesmo tecido do corpo da camiseta, costurado e rebatido em máquina reta. A tolerância de variação na gramatura poderá ser de até 5%; e nas medidas de até 1,0 cm. A linha utilizada para a confecção é 100% poliéster nº 120.

- COR DE REFERÊNCIA: branca.
- TAMANHO: A ser definido pelo setor solicitante.
- ETIQUETA: No meio da parte traseira interna da gola, deverá ser costurada uma etiqueta em tecido tipo TNT, na cor branca, com os caracteres tipográficos dos indicativos na cor preta, devendo ser uniformes e informar a razão social, CNPJ, composição do tecido, símbolos de lavagem, tamanho, ano e país de fabricação.
- EMBALAGEM: Todas as peças deverão ser embaladas separadamente em sacos plásticos transparentes. A peça deverá estar isenta de qualquer defeito que comprometa a sua apresentação.
- AMOSTRA: Juntamente à amostra, deverá apresentar laudos do tecido principal e dos forros emitidos por laboratório de análise têxtil acreditado pelo INMETRO.
- NORMAS EXIGIDAS:
- Gramatura de tecidos planos e malhas - ABNT NBR 10591:2008;
- Título do Fio em amostras reduzidas - ABNT NBR 13216:1994;
- Estrutura de malhas - ABNT NBR 13462:1995;
- Solidez da Cor à Lavagem Doméstica e Comercial - ABNT NBR ISO 105-C06:2010;
- Solidez da Cor ao Suor - ABNT NBR ISO 105-E04:2014;
- Solidez da Cor à Fricção - ABNT NBR ISO 105-X12:2019;
- Análise Qualitativa e Quantitativa - ABNT NBR 13538:1995 e ABNT NBR 11914:1992;
- Pilling (Método Martindale) - ISSO 12945-2:2000;
- Sistema de Formação do Fio;
- Medição de cor com Espectrofotômetro (Índice de Brancura) por cor - ABNT NBR ISSO 105-J02:2011;
- Análise qualitativa e quantitativa de fibras - normas 20:2013 e 20a:2014 da AATCC;
- Análise Qualitativa e Quantitativa - ABNT NBR 13538:1995 e ABNT NBR 11914:1992.

Subitem 1.5 - CAMISETA REGATA

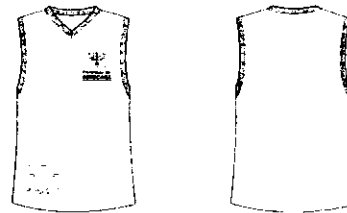

- DESCRIÇÃO: Camiseta regata, confeccionada em estrutura meia malha, tecido principal na cor branca, composição mínima de 65,80% poliéster / 34,20% viscose, gramatura de 180 g/m², fiação do tipo vortex. A gola e a cava da camiseta deverá ser em ribana 1x1, com a composição de 66% Poliéster, 32,33% Viscose e 1,67% Elastano, com gramatura de 280 g/m², na cor vermelha, com largura de 2,0 cm, devendo a gola ser única em modelo "V", entre a gola e o corpo da camiseta, deverá ser embutido um vivo na cor amarelo, com 0,5 cm acabado, entre a cava e o corpo também deverá ser embutido um vivo na cor amarelo, com 0,5 cm acabado, conforme layout. Na frente da camiseta, no lado esquerdo, na altura do peito, deverá ser aplicado o brasão do município colorido, com as medidas de: braço 8 cm de largura sendo esse aplicado pelo processo de impressão automática de tinta, e na parte frontal inferior o brasão do município na cor cinza claro fabricado através do processo de estampa cilíndrica. As barras do corpo deve ser rebatida com largura de 2,0 cm e costuradas em máquina galoneira de duas agulhas. Deve ser costurada internamente com máquina overlock. Na parte traseira interna da gola deve ser aplicado um viés do mesmo tecido do corpo da camiseta, costurado e rebatido em máquina reta. A tolerância de variação na gramatura poderá ser de até 5%; e nas medidas de até 1,0 cm. A linha utilizada para a confecção é 100% poliéster nº 120.
- COR DE REFERÊNCIA: branca.
- TAMANHO: A ser definido pelo setor solicitante.
- ETIQUETA: No meio da parte traseira interna da gola, deverá ser costurada uma etiqueta em tecido tipo TNT, na cor branca, com os caracteres tipográficos dos indicativos na cor preta, devendo ser uniformes e informar a razão social, CNPJ, composição do tecido, símbolos de lavagem, tamanho, ano e país de fabricação.
- EMBALAGEM: Todas as peças deverão ser embaladas separadamente em sacos plásticos transparentes. A peça deverá estar isenta de qualquer defeito que comprometa a sua apresentação.
- AMOSTRA: Juntamente à amostra, deverá apresentar laudos do tecido principal e dos forros emitidos por laboratório de análise têxtil acreditado pelo INMETRO.
- NORMAS EXIGIDAS:
- Gramatura de tecidos planos e malhas - ABNT NBR 10591:2008;
- Título do Fio em amostras reduzidas - ABNT NBR 13216:1994;
- Estrutura de malhas - ABNT NBR 13462:1995;
- Solidez da Cor à Lavagem Doméstica e Comercial - ABNT NBR ISO 105-C06:2010.



Table with columns for measurements (1-18) and rows for chest, length, sleeve length, and collar width.

Centro de Referência em Educação "Dom José Lambert"
Rua Arthur Caladini, 211 - Jardim Saira - CEP 18085-050 - Sorocaba - SP
Fone: (15) 3237-9080 / 9081
E-mail: educacao@sorocaba.sp.gov.br

Handwritten signature and initials.

Centro de Referência em Educação "Dom José Lambert"
Rua Arthur Caladini, 211 - Jardim Saira - CEP 18085-050 - Sorocaba - SP
Fone: (15) 3237-9080 / 9081
E-mail: educacao@sorocaba.sp.gov.br

Handwritten signature and initials.

Secretaria da Educação

Centro de Referência em Educação "Dom José Lambert"
Rua Arthur Caladini, 211 - Jardim Saira - CEP 18085-050 - Sorocaba - SP
Fone: (15) 3237-9080 / 3228-9501
educacao@sorocaba.sp.gov.br

Secretaria da Educação

Centro de Referência em Educação "Dom José Lambert"
Rua Arthur Caladini, 211 - Jardim Saira - CEP 18085-050 - Sorocaba - SP
Fone: (15) 3237-9080 / 3228-9501
educacao@sorocaba.sp.gov.br

- Solidez da Cor ao Suor - ABNT NBR ISO 105-E04:2014;
- Solidez da Cor à Fricção - ABNT NBR ISO 105-X12:2019;
- Análise Qualitativa e Quantitativa - ABNT NBR 13538:1995 e ABNT NBR 11914:1992;
- Pilling (Método Martindale) - ISSO 12945-2:2000;
- Sistema de Formação do Fio;
- Medição de cor com Espectrofotômetro (Índice de Brancura) por cor - ABNT NBR ISSO 105-J02:2011.

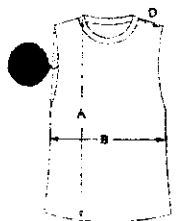
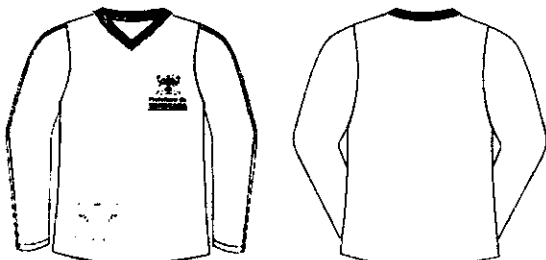

Table with columns for measurements (1-18) and rows for chest, length, sleeve length, and collar width.

Subitem 1.6 - CAMISETA MANGA LONGA



- DESCRIÇÃO: Camiseta manga longa, confeccionada em estrutura meia malha, tecido principal na cor branca, composição mínima de 65,80% poliéster / 34,20% viscose, gramatura de 180 g/m², fiação do tipo vortex. Mangas retas, em estrutura meia malha na mesma composição do tecido principal, com viés na cor vermelho e amarelo de 0,5 cm de ambas as lados sendo a composição de 100% poliéster, gramatura 105 g/m², conforme layout. A gola deverá ser em ribana 1x1, com a composição de 66% Poliéster, 32,33%

Centro de Referência em Educação "Dom José Lambert"
Rua Arthur Caladini, 211 - Jardim Saira - CEP 18085-050 - Sorocaba - SP
Fone: (15) 3237-9080 / 9081
E-mail: educacao@sorocaba.sp.gov.br

Handwritten signature and initials.

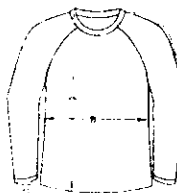

Table with columns for measurements (1-18) and rows for chest, length, sleeve length, and collar width.

EMBALAGEM

Centro de Referência em Educação "Dom José Lambert"
Rua Arthur Caladini, 211 - Jardim Saira - CEP 18085-050 - Sorocaba - SP
Fone: (15) 3237-9080 / 9081
E-mail: educacao@sorocaba.sp.gov.br

Handwritten signature and initials.

EM BRANCO

- ACONDICIONAMENTO: A empresa arrematante deverá entregar as peças em formato de kits por numeração com identificação. Embalagens em tamanho 35 X 45 X 10 cm (Largura x Comprimento x Profundidade), em PVC cristal 0,07, com zíper. Na frente da embalagem deverá conter o logo da Prefeitura de Sorocaba e o descritivo - Prefeitura de Sorocaba e embaixo, Secretaria da Educação em Silk Screen colorido, dimensão: 30 X 20 cm (Largura x altura).
- GARANTIA MÍNIMA: 90 dias após a entrega, contra defeitos de fabricação.

- Kits de uniformes compostos de:
- 02 camisas mangas curtas
 - 01 camiseta mangas longas
 - 01 camiseta regata
 - 01 agasalho completo (calça e blusa)
 - 01 bermuda/shorts-saia



LOTE 02:

Subitem 2.1 - Tênis escolar com Velcro
folha TÉCNICA - CALÇADO TIPO TÊNIS

PRODUTO: CALÇADO
TIPO: TÊNIS
SEGMENTO: RUNNING PERFORMANCE
NUMERAÇÃO: 23 AO 43
FUNCIONALIDADE: APROPRIADO PARA CAMINHADAS, CORRIDAS LEVES, PRÁTICA DE ESPORTES DIFUSOS MODERADOS, USO DIÁRIO.
CARACTERÍSTICAS BÁSICAS: LEVE, VERSÁTIL, RESISTENTE, DURADOURO, CONFORTÁVEL.

Centro de Referência em Educação "Dom José Lambert"
Rua Arthur Caladini, 211 - Jardim Saira - CEP 18085-050 - Sorocaba - SP
Fone: (15) 3237-9080 / 9081
E-mail: educacao@sorocaba.sp.gov.br



NUMERAÇÃO DE 24 a 30



NUMERAÇÃO DE 31 a 44

- DESCRIÇÃO DETALHADA DO PRODUTO:
Calçado tipo tênis running, apropriado para caminhadas, corridas leves, prática de esportes difusos moderados, uso diário, leve, versátil, resistente, duradouro, confortável, produzido e confeccionado a partir de duas partes distintas (CABEDAL e SOLADO) nas quais são unidas pelo processo de adesivos a base de água, trazendo benefícios ao meio ambiente no qual não receberá detritos químicos dos adesivos. No intuito de se obter melhor resultado no produto final que tem como objeto tênis para uso escolar de crianças e adolescentes da rede de ensino, deverá ser utilizada uma forma com design moderno com perfil ergonomicamente desenvolvida para proporcionar maior conforto ao caminhar. Bico levemente elevado para facilitar a locomoção e desempenho, diminuindo o atrito e esforço do pé quando exigido neste movimento, servindo também para aliviar o cansaço durante a articulação. Por se tratar de um produto em produção fabril exige-se que as dimensões dos calçados acompanhem os padrões comerciais baseados na escala francesa cujo fator de conversão 0,66667. A medição em centímetros é sempre realizada na forma utilizada para a montagem do calçado. A medida realizada em calçado já confeccionado deverá ser realizada na palmilha de higienização ou na base interna da entressola, com variação permitida de 3% (+/-).

Centro de Referência em Educação "Dom José Lambert"
Rua Arthur Caladini, 211 - Jardim Saira - CEP 18085-050 - Sorocaba - SP
Fone: (15) 3237-9080 / 9081
E-mail: educacao@sorocaba.sp.gov.br

As duas partes que compõem o tênis são subdivididas e tem as seguintes características:

CABEDAL:

- GÁSPEA - peça superior confeccionada a partir de nylon dupla frontura (tipo smash) na cor preto (pantone 19-4008TPX) dublado com não tecido, leva também aplicação de laminado pvc, nas cores amarelo (pantone 12-0643TPX) e branco pelo processo de silkscreen e solda eletrônica em alta frequência.
- Função: proteger o pé, absorver e expelir líquidos internos, proporcionando conforto, leveza e ventilação.
- FRENTE - peça frontal constituída de laminado PVC na cor preto (pantone 19-4008TPX).
- Função: proteger os dedos, armar a frente, facilitar limpeza externa, aumentar a durabilidade.
- TALONBEIRA - peça traseira constituída de laminado sintético PVC na cor preto (pantone 19-4008TPX).
- Função: proteger o calcanhar, armar a traseira, facilitar limpeza externa, aumentar a durabilidade.
- BORDO - peça superior confeccionada a partir de laminado sintético PVC na cor preto (pantone 19-4008TPX).
- Função: proteger parte superior do peito do pé, aumentar resistência para passagem do atacador, facilitar limpeza externa.
- REFORÇO GÁSPEA - peça interna central constituída de não tecido poliéster com fibras tratadas, na cor preta.
- Função: aumentar a durabilidade, resistência, auxiliar na transpiração.
- LINGUETA - peça superior externa constituída de nylon dupla frontura (tipo smash) na cor preto (pantone 19-4008TPX), dublado com não tecido.
- FORRO DA LINGUETA - peça interna constituída de tecido poliéster tipo favo na cor amarelo (pantone 12-0643TPX) dublado com espuma de poliuretano, e aplicação de etiqueta termo transferível com os dados da empresa como razão social, cnpj, data de fabricação.
- Função: auxílio na absorção de suor, proteção interna, conforto e durabilidade.
- COLARINHO - peça traseira interna, constituída de tecido poliéster tipo favo na cor amarelo (pantone 12-0643TPX) dublado com espuma de poliuretano.
- Função: proteger a região do calcanhar, auxiliar na absorção de suor, conforto, durabilidade.
- REFORÇO DA FRENTE - peça frontal interna constituída de resinas termoplásticas dublada com não tecido, aplicada pelo processo termo transferível.
- Função: aumentar a durabilidade, proteção dos dedos.
- REFORÇO TRASEIRO - peça traseira interna constituída de resinas termoplásticas, aplicada pelo processo termo transferível.
- Função: armar e enrijecer a traseira, proteger o calcanhar, aumentar a durabilidade, evitar entorses.
- TIRA DO VELCRO - peça superior externa constituída de laminado pvc na cor preto (pantone 19-4008TPX) unida a velcro macho e fêmea por meio de costuras. Com aplicação de detalhe constituído de laminado pvc, e personalização conforme arte definida pelo órgão requisitante, pelo processo de silkscreen e solda eletrônica em alta frequência.
- Função: fechamento, sustentação do pé.
- Observação: para auxiliar no fechamento deverá ser utilizado elástico de 10mm preto na parte inferior da tira de velcro.
- PALMILHA DE MONTAGEM - peça interna inferior constituída de não tecido poliéster reforçado por costuras, na cor preta ou branca.
- Função: armar o calçado, fechamento, proteção, auxílio na absorção de suor.
- PALMILHA DE CONFORTO E HIGIENIZAÇÃO - peça interna constituída de EVA termo conformado, dublado com tecido poliéster na cor preta com silkscreen contendo a numeração.
- Função: aumento do conforto, amortecimento de impacto, auxílio na absorção de suor, este item é móvel e pode ser removido a qualquer momento para higienização e limpeza.
- SOLADO:
- ENTRESSOLA - peça macia com amortecimento de impactos, constituída policloreto de vinila expandido monodensidade, na cor branca. Unida a sola pelo processo denominado colado com aplicação de adesivos a base de água.

Centro de Referência em Educação "Dom José Lambert"
Rua Arthur Caladini, 211 - Jardim Saira - CEP 18085-050 - Sorocaba - SP
Fone: (15) 3237-9080 / 9081
E-mail: educacao@sorocaba.sp.gov.br

312
313
643
Re

314
315

Função - Conforto, amortecimento de impactos, auxílio na escoação de líquidos externos, auxílio na formação visual.

- SOLETA - peça inferior constituída de composto termoplástico de alta abrasão na cor preta. Unida a entressola pelo processo denominado colado. Deverá conter sulcos para escoação de água e sujeiras, e assim melhor aderência com desenho antideslizante.
- Função - Aumentar a durabilidade, auxílio no amortecimento de impactos, auxílio na escoação de líquidos externos e sujeiras.
- BOLHA AMORTECEDORA - peça localizada acima da entressola e abaixo do estabilizador, constituída de polietileno de vinila gel translúcido na cor amarelo (pantone 12-0643TPX).
- Função - auxiliar o sistema de amortecimento de impacto.
- REFORÇO DO ENFRANQUE - peça inferior localizada na parte do inferior do lado direito de cada pé. Constituída de resina termoplástica de PVC na cor amarelo (pantone 12-0643TPX)
- Função - aumentar a estabilidade, aumentar a durabilidade

CARACTERÍSTICAS DAS MATERIAS-PRIMAS:

- Gáspea, lingueta - Nylon dupla frontura (tipo smash) dublado com não tecido, gramatura final mínima 180 gr/m² - ABNT NBR 10591/2008.
- Frente, taloneira, lesouninha - Laminado sintético de pvc dublado com manta de poliéster, espessura final mínima 1,3mm, gramatura final mínima 800 gr/m² - ABNT NBR 10591/2008 - SATRA TM 27/2004.
- Reforço da gáspea - Não tecido poliéster com fibras tratadas, gramatura final mínima 200 gr/m² - ABNT NBR 10591/2008.
- Fono lingueta e colarinho - Tecido poliéster tipo favo dublado com espuma poliuretano 3mm, gramatura final mínima 160 gr/m² - ABNT NBR 10591/2008.
- Reforço da frente - Resina termoplástica dublada com manta não tecido, espessura final mínima 0,6mm - SATRA TM 27/2004.
- Reforço traseiro - Resina termoplástica, espessura final mínima 0,8mm - SATRA TM 27/2004.
- Atacador - Fios trançados de poliéster, formato redondo meia cana (tipo chinês) com tamanhos equivalentes e proporcionais a cada numeração - DIN 4843 item 6.15.
- Palmilha de montagem - Não tecido poliéster reforçado por costuras, gramatura final mínima 180 gr/m² - ABNT NBR 10591/2008.
- Palmilha de Acabamento - Eva termo conformado anatomicamente com espessura total de no mínimo 4mm e gramatura do tecido de no mínimo 80gr/m² - ABNT NBR 10591/2008.
- Entressola - Policloreto de vinila expandido monodensidade, dureza máxima 60 - ABNT NBR 14458/2008 - ABNT NBR 14459/2008.
- Sola - Resina termoplástica de PVC, dureza entre 55 a 65 - ABNT NBR 15190/05.
- Bolha amortecedora - Resina termoplástica de PVC, dureza entre 50 a 60 - ABNT NBR 14454/07
- Reforço do enfraque - Resina termoplástica de PVC, dureza entre 80 a 90 - ABNT NBR 15190/05.

EMBALAGEM:

O produto depois de acabado deverá ser embalado em caixas individuais e posteriormente em caixas coletivas com o máximo de 20 pares, devidamente etiquetadas com informações de quantidades, cor, dados do fabricante.

LAUDOS:

- NBR 14835/13 Massa do calçado (confortável).
- NBR 14836/11 Pico de pressão na região do calcâneo (confortável).
- Pico de pressão na região da cabeça dos metatarsos (normal).
- NBR 14837/11 Temperatura interna (confortável).
- NBR 14838/11 Índice de amortecimento mínimo 80% (confortável).
- NBR 14840/11 Percepção de calce (confortável).
- Marcas e lesões (confortável).
- NBR 14834/11 Conforto do calçado mínimo 80% (confortável).
- SATRA TM 404/92 Calçado pronto (mínimo 200 N).
- SATRA TM/27/04 Determinação da espessura do laminado do cabedal (mínimo 1,3).

Centro de Referência em Educação "Dom José Lambert"
Rua Arthur Caladini, 211 - Jardim Saira - CEP 18085-050 - Sorocaba - SP
Fone: (15) 3237-9080 / 9081
E-mail: educacao@sorocaba.sp.gov.br

316
317
318
319
320
321
322
323
324
325
326
327
328
329
330
331
332
333
334
335
336
337
338
339
340
341
342
343
344
345
346
347
348
349
350
351
352
353
354
355
356
357
358
359
360
361
362
363
364
365
366
367
368
369
370
371
372
373
374
375
376
377
378
379
380
381
382
383
384
385
386
387
388
389
390
391
392
393
394
395
396
397
398
399
400

EM BRANCO

34C
M

Secretaria da Educação

Centro de Referência em Educação "Dom José Lambert"
Rua Arthur Calchini, 211 - Jardim Saira - CEP 18085-050 - Sorocaba - SP
Fone: (15) 3238-9080 / 3238-9501
educacao@sorocaba.sp.gov.br

- ABNT NBR 10591/08 Determinação da gramatura do laminado do cabedal (mínimo 780 gr/m²).
- ABNT NBR 14552/12 Determinação da resistência à tração e alongamento na ruptura do laminado do cabedal (Tração mínimo: 120 N/cm Alongamento máximo 100% a 120%).
- ABNT NBR 10591/08 Determinação da gramatura do tecido nylon do cabedal (mínimo 160 gr/m²).
- ABNT NBR 10591/08 Determinação da gramatura do tecido forro do colarinho e lingueta (mínimo 170 gr/m²).
- ABNT NBR 10591/08 Determinação da gramatura do tecido da palmilha de montagem (mínimo 180 gr/m²).
- ABNT NBR 14455/05 Determinação da dureza da entressola Asker C (mínimo 50).
- ANBT NBR 14454/07 Determinação da dureza da soleta Shore A e D (máximo 70).
- ABNT NBR 15190/05 Determinação da resistência ao desgaste por perda de volume da soleta (máxima 100 mm³).
- ABNT NBR 14737/12 Determinação da densidade da soleta método hidrostático (máxima 1,24 g/cm³).
- ISO 2023/94 Anexo B Determinação da resistência a abrasão de atacadores (leve desgaste).
- ISO 2023/94 Anexo C Determinação da força de ruptura de atacadores (mínimo 500 N).
- OBS: Na hipótese de não constar prazo de validade nos laudos, este órgão aceitará como válidos aqueles expedidos em até 180 (cento e oitenta) dias imediatamente anteriores à data de apresentação da proposta.
- GARANTIA: Garantia mínima de 90 dias contra defeitos de fabricação.

Tênis escolar

DESCRIÇÃO DETALHADA DO PRODUTO:

Calçado tipo tênis running, apropriado para caminhadas, corridas leves, prática de esportes difusos, moderados, uso diário, leve, versátil, resistente, duradouro, confortável, produzido e confeccionado a partir de duas partes distintas (CABEDAL e SOLADO) nas quais são unidas por adesivos a base de água, trazendo benefícios ao meio ambiente no qual não receberá dejetos químicos dos adesivos. No intuito de se obter melhor resultado no produto final que tem como objeto tênis para uso escolar de crianças e adolescentes da rede de ensino, deverá ser utilizada fôrma com design moderno com perfil ergonomicamente desenvolvido para proporcionar maior conforto ao caminhar. Bico levemente elevado para facilitar a locomoção e desempenho, diminuindo o atrito e esforço do pé quando exigido neste movimento, servindo também para aliviar o cansaço durante a articulação. Por se tratar de um produto em produção fabril exige-se que as dimensões dos calçados acompanhem os padrões comerciais baseados na escala francesa (referência mundial) cujo fator de conversão 0,66667. A medição em centímetros é sempre realizada na fôrma utilizada para a montagem do calçado. A medição realizada em calçado já confeccionado deverá ser realizada na palmilha de higienização ou na base interna da entressola, com variação permitida de 3% (+/-). As duas partes que compõem o tênis são subdivididas e tem as seguintes características:

CABEDAL:

- ASPEA - peça superior confeccionada a partir de laminado PVC na cor preto (pantone 19-4008TPX) dublado com tecido poliéster na cor preto (pantone 19-4008TPX), leva também aplicação de duas cores amarelo (pantone 12-0643TPX), laranja (pantone 15-1160TPX) e branco (pantone 11-4800TPX) pelo processo de silkscreen e tratamento com solda eletrônica em alta frequência.
- FRENTE - peça frontal constituída de laminado PVC na cor preto (pantone 19-4008TPX). Função: proteger os dedos, amarrar a frente, facilitar limpeza externa, aumentar a durabilidade.
- TALONHEIRA - peça traseira constituída de laminado PVC na cor preto (pantone 19-4008TPX). Função: proteger o calcanhar, amarrar e enrijecer a traseira, facilitar limpeza externa, aumentar a durabilidade, proteger o calcanhar, e principalmente evitar entorses.
- REFORÇO TESSOURINHA - peça superior confeccionada a partir de laminado sintético pvc na cor preto (pantone 19-4008TPX).

Centro de Referência em Educação "Dom José Lambert"

Rua Arthur Calchini, 211 - Jardim Saira - CEP 18085-050 - Sorocaba - SP
Fone: (15) 3237-9080 / 9081
E-mail: educacao@sorocaba.sp.gov.br

17

Secretaria da Educação

Centro de Referência em Educação "Dom José Lambert"
Rua Arthur Calchini, 211 - Jardim Saira - CEP 18085-050 - Sorocaba - SP
Fone: (15) 3238-9500 / 3238-9501
educacao@sorocaba.sp.gov.br

- Função: aumentar resistência para passagem do atacador ou velcro.
- FORRO DA GÁSPEA - peça interna central constituída de não tecido poliéster com fibras tratadas, na cor preta ou branca. Função: aumentar a durabilidade, resistência, auxiliar na transpiração.
- LINGUETA - peça superior externa constituída de nylon dupla fronteira (tipo smash) na cor preto (pantone 19-4008TPX), dublado com não tecido. Com aplicação de detalhe constituído de laminado pvc, e personalização conforme arte definida pelo órgão requisitante, pelo processo de aplicação de etiqueta de tecido bordada via transferência térmica.
- Função: fechamento do calçado, proteção dos pés, facilitação no calce, e auxílio na higienização
- FORRO DA LINGUETA - peça interna constituída de tecido poliéster tipo favo com brilho na cor amarelo (pantone 12-0643TPX) dublado com espuma de poliuretano.
- Função: auxílio na absorção de suor, proteção interna, conforto e durabilidade.
- FORRO DO COLARINHO - peça traseira interna, constituída de tecido poliéster tipo favo com brilho na cor amarelo (pantone 12-0643TPX) dublado com espuma de poliuretano.
- Função: proteger a região do calcanhar, auxiliar na absorção de suor, conforto, durabilidade.
- REFORÇO DA FRENTE - peça frontal interna constituída de resina termoplástica dublada com não tecido, aplicada pelo processo termo transferível.
- Função: aumentar a durabilidade, proteção dos dedos.
- REFORÇO TRASEIRO - peça traseira interna constituída de resinas termoplásticas.
- Função: amarrar e enrijecer a traseira, proteger o calcanhar, aumentar a durabilidade, evitar entorses.
- ATACADOR - peça superior externa constituída de fios de poliéster trançados formato redondo meia cana (tipo chinês) na cor preto (pantone 19-4008TPX).
- Função: fechamento, sustentação do pé. Para os calçados feitos nas numerações inferiores ao 31 o fechamento se dará via velcro constituída por laminado na cor preto (pantone 19-4008TPX) personalizado com o brasão do município unido a velcros macho e fêmea por meio de costuras.
- PALMILHA DE MONTAGEM - peça interna inferior constituída de não tecido poliéster reforçado por costuras, na cor preta ou branca.
- Função: amarrar o calçado, fechamento, proteção, auxílio na absorção de suor.
- PLANILHA DE CONFORTO E HIGIENIZAÇÃO - peça interna constituída de EVA, dublado com tecido poliéster na cor preta ou branca com silkscreen contendo a numeração.
- Função: aumento do conforto, amortecimento de impacto, auxílio na absorção de suor, este item é móvel e pode ser removido a qualquer momento para higienização e limpeza.
- SOLADO:
- ENTRESSOLA - peça macia com amortecimento de impactos, constituída policloreto de vinila expandido monodensidade, na cor branca. Unida a soleta pelo processo denominado colado com aplicação de adesivos a base de água. Conforto, amortecimento de impactos, auxílio na escoação de líquidos externos, auxílio na formação visual.
- SOLETA - peça inferior constituída de composto termoplástico na cor preta, com desenho antiderrapante Função - Aumentar a durabilidade, auxílio no amortecimento de impactos, auxílio no escoação de líquidos externos e sujeiras.
- BASE DO AMORTECEDOR I - peça localizada abaixo da entressola na região do calcanhar constituída de composto termoplástico gel na cor amarelo (pantone 12-0643TPX). Função - aumentar a estabilidade e amortecimento de impacto.
- BASE DO AMORTECEDOR II - peça localizada abaixo da entressola na região do calcanhar constituída de composto termoplástico gel na cor laranja (pantone 15-1160TPX). Função - aumentar a estabilidade e amortecimento de impacto.
- CARACTERÍSTICAS DAS MATÉRIAS-PRIMAS
- Gáspea, lingueta - Nylon dupla fronteira (tipo smash) dublado com não tecido, gramatura final mínima 160 gr/m²
- Aplique da gáspea e lingueta - Laminado sintético de PVC espessura final mínima de 0,5 mm.

34F
644
OR

Centro de Referência em Educação "Dom José Lambert"

Rua Arthur Calchini, 211 - Jardim Saira - CEP 18085-050 - Sorocaba - SP
Fone: (15) 3237-9080 / 9081
E-mail: educacao@sorocaba.sp.gov.br

18

34G
M

Secretaria da Educação

Centro de Referência em Educação "Dom José Lambert"
Rua Arthur Calchini, 211 - Jardim Saira - CEP 18085-050 - Sorocaba - SP
Fone: (15) 3238-9500 / 3238-9501
educacao@sorocaba.sp.gov.br

- Frente, taloneira, tesourinha - Laminado sintético de PVC dublado com massa de poliéster, espessura final mínima 1,3 mm, gramatura final mínima 750 gr/m².
- Forro da gáspea - Não tecido poliéster com fibras tratadas, gramatura final mínima 180 gr/m².
- Forro lingueta e colarinho - Tecido poliéster tipo favo com brilho dublado com espuma poliuretano 3 mm, gramatura final mínima 140 gr/m².
- Reforço da frente - Resina termoplástica dublada com manta não tecido, espessura final mínima 0,4 mm.
- Reforço traseiro - Resina termoplástica, espessura final mínima 0,8 mm.
- Palmilha de montagem - Não tecido poliéster reforçado por costuras, gramatura final mínima 180 gr/m².
- Entressola - Policloreto de vinila expandido monodensidade, dureza máxima 60.
- Soleta - Composto termoplástico policloreto de vinila na cor preta, dureza máxima 80, abrasão máxima de centésimos de mm.
- Base do amortecedor I - Composto termoplástico gel, dureza máxima 70.
- Base do amortecedor II - Composto termoplástico gel, dureza máxima 65.

EMBALAGEM:

O produto depois de acabado deverá ser embalado em saco plástico transparente e posteriormente em caixas coletivas com o máximo de 20 pares, devidamente etiquetadas com informações de quantidades, cor, dados do fabricante.

LAUDOS:

- NBR 14835/13 - Massa do calçado.
- NBR 14836/14 - Pico de pressão na região do calcâneo.
 - Pico de pressão na região da cabeça dos metatarsos.
- NBR 14837/17 - Temperatura interna.
- NBR 14838/16 - Índice de amortecimento.
- NBR 14840/15 - Percepção de calce.
 - Marcas e lações.
- NBR 14834/15 - Conforto do calçado (confortável).
- SATRA TM 404/92 - Calçado pronto - adesão da sola (mínimo 200 N).
- SATRA TM/27/04 - Determinação da espessura do laminado do cabedal (mínimo 1,3).
- ABNT NBR 10591/08 - Determinação da gramatura do tecido nylon do cabedal (mínimo 160 gr/m²).
- ABNT NBR 14552/12 - Determinação da resistência à tração e alongamento na ruptura do laminado do cabedal.
- Calçados de classe III (média a baixa solitação, como calçados casuais) = 65 N/cm.
- ABNT NBR 10591/08 - Determinação da gramatura do tecido nylon do cabedal (mínimo 160 gr/m²).
- ABNT NBR 10591/08 - Determinação da gramatura do tecido forro do colarinho e lingueta (mínimo 140 gr/m²).
- ABNT NBR 10591/08 - Determinação da gramatura do tecido da palmilha de montagem (mínimo 180 gr/m²).
- ISO 868/03 - Determinação da dureza da entressola (máxima 60)
- ISO 868/03 - Determinação da dureza da soleta (máximo 80).
- ISO 868/03 - Determinação da dureza base amortecedor I (máximo 70).
- ISO 868/03 - Determinação da dureza base amortecedor II (máximo 65).
- ABNT NBR 14737/15 - Determinação da resistência ao desgaste por perda de espessura da soleta (desgaste máximo 70 centésimo de mm).
- ABNT NBR ISO 2781/15 - Determinação da densidade da soleta método A (hidrostático)
- OBS: Na hipótese de não constar prazo de validade nos laudos, este órgão aceitará como válidos aqueles expedidos em até 180 (cento e oitenta) dias imediatamente anteriores à data de apresentação da proposta.
- GARANTIA: Garantia mínima de 90 dias contra defeitos de fabricação.

TABELA DE DIMENSÕES E MEDIDAS

Centro de Referência em Educação "Dom José Lambert"
Rua Arthur Calchini, 211 - Jardim Saira - CEP 18085-050 - Sorocaba - SP
Fone: (15) 3237-9080 / 9081
E-mail: educacao@sorocaba.sp.gov.br

19

Secretaria da Educação

Centro de Referência em Educação "Dom José Lambert"
Rua Arthur Calchini, 211 - Jardim Saira - CEP 18085-050 - Sorocaba - SP
Fone: (15) 3238-9500 / 3238-9501
educacao@sorocaba.sp.gov.br

TABELA DE DIMENSÕES DOS CALÇADOS

NUMERAÇÃO	DIMENSÕES CM	NUMERAÇÃO	DIMENSÕES CM
23	15,334	36	24,001
24	16,001	37	24,668
25	16,668	38	25,335
26	17,334	39	26,001
27	18,001	40	26,668
28	18,668	41	27,335
29	19,334	42	28,001
30	20,001	43	28,668
31	20,668	44	29,335
32	21,334		
33	22,001		
34	22,668		
35	23,335		

GARANTIA

Garantia mínima de 90 dias do produto

LOTE 03:

MÓCHILA ESCOLAR - 340(A) X 290(L) X 130(P) MM

- Mochila com três compartimentos, corpo principal, fole zíper posterior, fole fundo, bolso inferior, alças das costas, foles do bolso inferior horizontal em tecido na cor pantone 19-3950 tpx, tecido plano de armação em tela efeito rip stop losango com diagonais 8 x 5 mm com 93,20% poliéster e 6,80% poliamida, com gramatura de 355,04 g/m² e espessura de, 35 mm, plastificado com poli cloreto de vinila sem halatos conforme laudos fornecidos por laboratórios credenciados.
- Fole do zíper anterior, foles do bolso inferior vertical, canal do zíper bolso lateral e reforço de alça, em tecido taciel escamado 100 % poliéster, com plastificação em poli cloreto de vinila sem halatos, na cor pantone 18-1550 tpx, com gramatura mínima de 431,90 g/m² e espessura de 0,44 mm, conforme laudos fornecidos por laboratórios credenciados.
- Forro em tecido rip stop maquinado 8 x 5 mm, 100% poliéster, com espessura de 0,23 mm e gramatura de 67,38 g/m² na cor pantone 11-4800 tpx tecido maquinado engomado, personalizado com a palavra educação e imagens de materiais escolares na cor pantone 19-4052 tpx conforme ilustração, para dublagem da costa.
- Ambos os tecidos comprovados por laudos, fornecidos por laboratório de ensaios químicos têxteis acreditado pelo Inmetro.
- Corpo principal: na cor pantone 19-3950 tpx, gôgo altura de 340 mm, largura 290 mm, fundo 130 mm. foles corpo com fechamento através de zíper número 6 mm na cor pantone 19-1103 tpx e dois cursores preto de número 6 mm na cor preta, com 480 mm de comprimento, costurado no meio de dois fole zíper, com o mesmo comprimento do zíper, com o fole zíper anterior na cor pantone 18-1550 tpx, com 30 mm de largura por 480 mm de comprimento.

34H
K
L
M

Centro de Referência em Educação "Dom José Lambert"

Rua Arthur Calchini, 211 - Jardim Saira - CEP 18085-050 - Sorocaba - SP
Fone: (15) 3237-9080 / 9081
E-mail: educacao@sorocaba.sp.gov.br

20

EM BRANCO

320

Secretaria da Educação

Centro de Referência em Educação "Dom José Lambert"
Rua Arthur Calchini, 211 - Jardim Saira - CEP 18085-050 - Sorocaba - SP
Fone: (15) 3237-9080 / 3238-9081
educacao@sorocaba.sp.gov.br

- Fole zipper posterior na cor pantone 19-3950 tpx com 72 mm de largura por 480 mm de comprimento, perfazendo um total de 130 mm de largura.
- Fole inferior ou fundo na cor pantone 19-3950 tpx com aproximadamente 640 mm de comprimento por 130 de largura, contendo um bolso lateral na cor pantone 18-1550 tpx, em material 100% poliéster tassel escamado, com medidas de 150 mm de largura por 140 mm de altura fechamento do bolso na parte inferior por costura interna, com fechamento na parte superior em elástico de 25 mm de largura na cor pantone 19-3950 tpx, costurado dobrado com 11 mm de cada lado, a 20 mm da costura do fole inferior com o superior, no lado esquerdo da mochila, para suporte de uma porta líquido tipo squeeze.
- Deverá conter na parte interna do compartimento principal laço esquerdo etiqueta interna em tecido resistente com a logomarca do fabricante, cruz, composição dos tecidos e demais informações, em conformidade com a legislação instituída pelo conselho nacional de metrologia, normalização e qualidade industrial.
- Costas: almofadada, confeccionada na cor pantone 19-3950 tpx em tecido plano de armação em tela efeito rip stop losango com diagonal 8 x 5 mm com 93,20% poliéster e 6,80% poliamida, com gramatura de 355,04 g/m² e espessura de 0,35 mm, acoplada com espuma de polietileno expandido de quatro milímetros, e forrado com tecido rip stop maquinado 8 x 5 mm, 100% poliéster, com espessura de 0,23 mm e gramatura de 67,38 g/m² na cor pantone 11-4800 tpx tecido maquinado engomado, personalizado com a palavra educação e imagens de materiais escolares na cor pantone 19-4052 tpx conforme ilustração, e detalhado com uma costura em forma de meia lua na horizontal na parte inferior com 100 mm de altura no centro, e duas costuras na vertical em forma de arco com medida de 50 mm no centro, as costuras iniciam e terminam na parte arredondada inferior e abaixo do reforço das alças. a 30 mm abaixo do reforço centralizado na costa haverá um identificador de estudante, com 100 mm de comprimento por 40 mm de altura, em forma de serigrafia legível na cor pantone 11-4800 tpx, com escrita: estudante, série, e telefone, conforme ilustração, escrita na cor pantone 19-3950 tpx.
- Alças de ombro e alça de mão serão costuradas juntas sob reforço na parte superior, reforço em cadaço de no mínimo 25 mm de largura tipo cdf, na cor pantone 19-1103 tpx, a 30 mm do friso superior, alça de mão fixada sob alça de ombro com um intervalo de 50 mm no centro, alça de mão com comprimento de 220 mm externo e 20 mm interno para maior resistência, sobre o reforço haverá costura em x com medida de 20 mm de comprimento por 20 mm de altura em ambas as alças. alça de mão em mesmo cadaço do reforço, com uma dobra de 100 mm de comprimento na parte central.
- Alça de ombro com desenho anatômico para melhor acomodação e distribuição de peso, almofadada com espuma de polipropileno expandido de quatro milímetros com 360 mm de comprimento por 65 mm de largura, na parte superior deverá ter 20 mm embudidos no reforço, na ponta oposta ao lado superior terá largura de 25 mm onde será fixado diretamente na alça com dobra de 70 mm com reforço em forma de x um regulador triplo de 25 mm medida aferido na parte interna, parte externa com 40 mm de comprimento por 30 mm de largura com perfeito acabamento, em material plástico preto ou policetal transparente.
- Acabamento da alça com viés tipo bonito de 25 mm de largura na cor pantone 19-1103 tpx, alça inferior em cadaço tipo cdf, com medidas de 400 mm de comprimento, 40 mm embudidos costurados com um reforço triangular medindo 50 mm x 50 mm x 70 mm na cor pantone 18-1550 tpx, com reforço em x costurada a 30 milímetros da parte inferior das costas nas laterais.
- Parte da frente: composta por 2 divisões, sendo a parte superior ou frente na cor pantone 19-3950 tpx com altura de 340 mm e largura de 290 mm, com cantos superiores arredondados, sobre cost, bolso superior na cor pantone 18-1550 tpx a 130 mm, medida aparada da base do bolso até o friso superior, bolso em formato de meia lua, com medida de 230 mm de largura por 105 mm de altura e 20 mm de profundidade com fechamento por zipper número 6 mm com comprimento de 240 mm na cor pantone 19-1103 tpx, canal do zipper na cor pantone 18-1550 tpx, com material 100% poliéster em duas partes medindo cada uma 60 mm de comprimento por 20 mm de largura com total do fole do zipper de 360 mm, no bolso superior será impresso em forma de silk legível o nome do município na cor pantone 11-4800 tpx, o bolso terá acabamento em friso 4/11 mm extrusado na cor pantone 13-0849 tpx.
- Divisão inferior em três partes anatômicas, no centro um bolso em formato de u invertido na cor pantone 19-3950 tpx, com medidas de 180 mm de altura por 240 mm de largura por 20 mm de profundidade, em tecido

Centro de Referência em Educação "Dom José Lambert"
Rua Arthur Calchini, 211 - Jardim Saira - CEP 18085-050 - Sorocaba - SP
Fone: (15) 3237-9080 / 9081
E-mail: educacao@sorocaba.sp.gov.br

Handwritten signature and initials.

Secretaria da Educação

Centro de Referência em Educação "Dom José Lambert"
Rua Arthur Calchini, 211 - Jardim Saira - CEP 18085-050 - Sorocaba - SP
Fone: (15) 3238-9000 / 3228-9501
educacao@sorocaba.sp.gov.br

Handwritten number 645 and initials.

- plano de armação em tela efeito rip stop losango com diagonais 8 x 5 mm com 93,20% poliéster e 6,80% poliamida, com gramatura de 355,04 g/m² e espessura de 0,35 mm, fechamento do bolso através de zipper número 6 mm na cor pantone 19-1103 tpx, com um cursor número 6 mm preto, comprimento do zipper 430 mm, canal do zipper com dois foles na cor pantone 18-1550 tpx, com 50 mm de comprimento por 20 de largura com medida total de 530 mm, sobre o bolso material transparente 30 mm onde será impresso em forma de cromia ilegível o brasão do município, que será fornecido pela secretaria de educação, bolso contornado por friso 4/11 mm, extrusado na cor pantone 13-0849 tpx, parte inferior em três foles, uma na horizontal acima do bolso com 230 mm de comprimento na parte de cima e 195 mm parte de baixo em material 100% poliéster na cor pantone 19-3950 tpx, dois foles lateral na cor pantone 18-1550 tpx, em tecido 100% poliéster, na vertical em formato anatômico, com 200 mm de altura, e com 45 mm de largura no encontro com o zipper, dando o formato de u invertido para o bolso.
- Acabamento externo em friso co extrusado na cor pantone 13-0849 tpx, nos três compartimentos bolso frontal inferior na cor pantone 19-3950 tpx, bolso frontal superior fole zipper horizontal na cor pantone 18-1550 tpx, e compartimento principal na cor pantone 19-3950 tpx, dando armação a mochila.
- Acabamento interno dos bolsos e corpo frente e costas, em fíla de 27 mm em tecido não tecido na cor pantone 13-0849 tpx, e gramatura 80 g/m².
- Costura: a mochila deverá ser costurada com fio 60 100 % poliamida nas cores do tecido
- Medidas: mochila oval com medidas: altura 340 mm, largura 290 mm, profundidade 130 mm
- FORRO E IDENTIFICADOR:
- Apresentar laudo fornecido por laboratório credenciado pelo INMETRO.
- Laudo do tecido principal rip stop losango com diagonais 8 x 5 mm, tecido tassel escamado 100 % poliéster e forro em tecido rip stop maquinado 8 x 5 mm rip stop.
- Laudo do material para conformação fornecido pelo fornecedor.
- GARANTIA: garantia mínima de 90 dias contra defeitos de fabricação.
TECIDO RIP STOP LOSANGO 8 X 5 MM - POLIÉSTER 93,20% POLIAMIDA 6,80%.
- ESPECIFICAÇÕES:
- GRAMATURA: ABNT NBR 10591/2008 - 355,04 G/M².
- ESPESSURA: ABNT NBR 13371/2005 - 0,35 MM,
- ESTRUTURA: ABNT NBR 12546/2017 - TECIDO MAQUINADO DERIVADO DE TELA, COM EFEITO RIP STOP.
TÍTULO DO FIO:
- TRAMA - ABNT NBR 13216/1994 - TEX: 25,17;
- DTEX: 251,73;
- DENIER: 226,56;
- CV %: 0,49;
- TRAMA RIP STOP - ABNT NBR 13216/1994 - TEX: 28,46;
- DTEX: 284,60;
- DENIER: 256,14;
- CV %: 0,81;
- URDUME - ABNT NBR 13216/1994 - TEX: 9,03;
- DTEX: 90,33;
- DENIER: 81,30;
- CV %: 1,00;
DENSIDADE:
- TRAMA - ABNT NBR 10588/2015;
- 29,68 FIOS / CM;
- 75,39 FIOS"/;
- URDUME - ABNT NBR 10588/2015;
- 42,00 FIOS / CM;
- 106,68 FIOS"/;
RESISTÊNCIA À TRAÇÃO E ALONGAMENTO DE TECIDOS:

Centro de Referência em Educação "Dom José Lambert"
Rua Arthur Calchini, 211 - Jardim Saira - CEP 18085-050 - Sorocaba - SP
Fone: (15) 3237-9080 / 9081
E-mail: educacao@sorocaba.sp.gov.br

Handwritten signature and initials.

322

Secretaria da Educação

Centro de Referência em Educação "Dom José Lambert"
Rua Arthur Calchini, 211 - Jardim Saira - CEP 18085-050 - Sorocaba - SP
Fone: (15) 3238-9500 / 3228-9501
educacao@sorocaba.sp.gov.br

- RESISTÊNCIA À TRAÇÃO TRAMA - ABNT NBR 11912/2016;
- 132,2 KGF;
- 1296 N;
- 129,60 DAN;
- CV: 1,66 %;
- ALONGAMENTO TRAMA - ABNT NBR 11912/2016;
- 32,70 %;
- CV: 1,99%;
- RESISTÊNCIA À TRAÇÃO URDUME - ABNT NBR 11912/2016;
- 76,79KGF;
- 73,1N;
- 73,1 DAN;
- CV: 0,85 %;
- ALONGAMENTO URDUME - ABNT NBR 11912/2016;
- 31,44 %;
- CV: 0,69 %;
PILLING: ISSO 12945-1/2000 - NOTA 5.
- RESISTÊNCIA AO RASGO ALONGAMENTO DE TECIDOS:
- RESISTÊNCIA À RASGO TRAMA ABNT NBR 11912/2016;
- 4915,20 G;
- 4,92 KGF;
- 48,23 N;
- 5,92 CV %;
TECIDOS:
- RESISTÊNCIA À RASGO URDUME - ABNT NBR 11912/2016;
- 2278,40 G;
- 2,28KGF;
- 22,36 N;
- 4,70 CV %;
TACTEL ESCAMADO 100% POLIÉSTER:
- GRAMATURA: ABNT NBR 10591/2008 - 431,90 G/M²;
- ESPESSURA: ABNT NBR 13371/2005 - 0,44 MM.
ESTRUTURA:
- ABNT NBR 12546/2017 - TECIDO MAQUINADO DERIVADO DE TELA.
TÍTULO DO FIO:
- TRAMA ABNT NBR 13216/1994;
- TEX: 17,36;
- DTEX: 175,64;
- DENIER: 158,08;
- CV %: 1,02;
URDUME:
- ABNT NBR 13216/1994;
- TEX: 17,18;
- DTEX: 171,76;
- DENIER: 154,58;
- CV %: 1,12;
DENSIDADE:
- TRAMA ABNT NBR 10588/2015;
- 28,64 FIOS / CM;
- 72,75 FIOS"/;
- URDUME ABNT NBR 10588/2015;

Centro de Referência em Educação "Dom José Lambert"
Rua Arthur Calchini, 211 - Jardim Saira - CEP 18085-050 - Sorocaba - SP
Fone: (15) 3237-9080 / 9081
E-mail: educacao@sorocaba.sp.gov.br

Handwritten signature and initials.

Secretaria da Educação

Centro de Referência em Educação "Dom José Lambert"
Rua Arthur Calchini, 211 - Jardim Saira - CEP 18085-050 - Sorocaba - SP
Fone: (15) 3238-9500 / 3228-9501
educacao@sorocaba.sp.gov.br

Handwritten number 322 and initials.

- 36,72 FIOS / CM;
- 93,27 FIOS"/;
RESISTÊNCIA À TRAÇÃO E ALONGAMENTO DE TECIDOS
- RESISTÊNCIA À TRAÇÃO TRAMA ABNT NBR 11912/2016;
- 93,68 KGF;
- 918,7 N;
- 91,87 DAN;
- CV: 0,20 %;
ALONGAMENTO TRAMA ABNT NBR 11912/2016
- 31,42 %;
- CV: 1,43 %;
- RESISTÊNCIA À TRAÇÃO URDUME ABNT NBR 11912/2016;
- 113,2 KGF;
- 1110 N;
- 111,00 DAN;
- CV: 2,02 %;
- ALONGAMENTO URDUME ABNT NBR 11912/2016;
- 28,98 %;
- CV: 1,54 %;
RESISTÊNCIA A RASGO DE TECIDOS PLANOS
- TRAMA ABNT ASTM D 1424/2019;
- 3046,40 G;
- 3,05 KGF;
- 29,89 N;
- 3,19 CV%;
- URDUME ABNT ASTM D 1424/2019;
- 4364,80G;
- 4,36 KGF;
- 42,83 N;
- 2,82 CV%;
PILLING:
- ISO 12945-1/2000 - NOTA 5;
- FORRO RIP STOP MAQUINADO 8 X 5 MM - POLIÉSTER 100%;
- GRAMATURA: ABNT NBR 10591/2008 - 67,38 G/M²;
- ESPESSURA: ABNT NBR 13371/2005 - 0,23 MM;
- ESTRUTURA: ABNT NBR 12546/2017 - TECIDO MAQUINADO DERIVADO DE TELA.
TÍTULO DO FIO:
- TRAMA ABNT NBR 13216/1994;
- TEX: 17,67;
- DTEX: 176,67;
- DENIER: 159,00;
- CV %: 0,79;
- URDUME ABNT NBR 13216/1994;
- TEX: 9,99;
- DTEX: 99,93;
- DENIER: 89,94;
- CV %: 0,80;
DENSIDADE:
- TRAMA ABNT NBR 10588/2015;
- 19,60FIOS / CM;
- 49,78 FIOS"/;

Centro de Referência em Educação "Dom José Lambert"
Rua Arthur Calchini, 211 - Jardim Saira - CEP 18085-050 - Sorocaba - SP
Fone: (15) 3237-9080 / 9081
E-mail: educacao@sorocaba.sp.gov.br

Handwritten signature and initials.

EM BRANCO

32H

Secretaria da Educação

Centro de Referência em Educação "Dom José Lambert"
Rua Arthur Caldeira, 211 - Jardim Saira - CEP 18085-050 - Sorocaba - SP
Fone: (15) 3228-9500 / 3228-9501
educacao@sorocaba.sp.gov.br

- URDUME ABNT NBR 10588/2015;
- 32,80 FIOS / CM;
- 83,31 FIOS";
- RESISTÊNCIA À TRACÇÃO E A LONGAMENTO DE TECIDO:
- RESISTÊNCIA À TRACÇÃO TRAMA ABNT NBR 11912/2016;
- 49,59 KGF;
- 486,3 N;
- 48,63 DAN;
- CV: 9,46 %;
- A LONGAMENTO TRAMA ABNT NBR 11912/2016;
- 14,43 %;
- CV: 11,02%;
- RESISTÊNCIA À TRACÇÃO URDUME ABNT NBR 11912/2016;
- 50,92 KGF;
- 499,3 N;
- 49,93 DAN;
- CV: 5,88 %;
- A LONGAMENTO URDUME ABNT NBR 11912/2016;
- 24,04 %;
- CV: 7,57 %;
- RESISTÊNCIA AO RASGO DE TECIDOS PLANOS:
- RESISTÊNCIA AO RASGO TRAMA ASTM D 1424/2019;
- 2854,40 G;
- 2,85 KGF;
- 28,01 N;
- 4,07 CV%;
- RESISTÊNCIA AO RASGO URDUME ASTM D 1424/2019;
- 2854,40 G;
- 2,85 KGF;
- 28,01 N;
- 4,07 CV%.
- LAUDO FORNECIDO PELA EMPRESA FORNECEDORA DO MATERIAL POLYROLL;
- CARACTERÍSTICAS TÉCNICAS DO MATERIAL POLYROLL:
- INSPEÇÃO VISUAL:
- TIPO DE ANÁLISE: A;
- NORMA: DQ 7.5 - 01;
- UNIDADE: VISUAL;
- ESPECIFICAÇÃO: APROVADO.
- DENSIDADE:
- TIPO DE ANÁLISE: A;
- NORMA: ASTM D - 3575 W;
- UNIDADE: KG/M²;
- ESPECIFICAÇÃO: 135-165;
- ESPESURA:
- TIPO DE ANÁLISE: A;
- NORMA: IT 8.2 - 05;
- UNIDADE: MM;
- ESPECIFICAÇÃO: 4,5-5,5;
- TENSÃO DE RUPTURA - LONGITUDINAL - TRANSVERSAL;
- TIPO DE ANÁLISE: A;
- NORMA: ASTM D - 412 A;

Centro de Referência em Educação "Dom José Lambert"
Rua Arthur Caldeira, 211 - Jardim Saira - CEP 18085-050 - Sorocaba - SP
Fone: (15) 3237-9080 / 9081
E-mail: educacao@sorocaba.sp.gov.br

25

32G

Secretaria da Educação

Centro de Referência em Educação "Dom José Lambert"
Rua Arthur Caldeira, 211 - Jardim Saira - CEP 18085-050 - Sorocaba - SP
Fone: (15) 3228-9500 / 3228-9501
educacao@sorocaba.sp.gov.br

- gratuita aos estudantes da rede municipal. Mala com medidas de 360 milímetros de altura, por 320 milímetros de largura e 190 milímetros de profundidade, quando acoplada ao carrinho consideramos medidas de 420 milímetros de altura por 320 milímetros de largura e 210 milímetros de profundidade. Mala em duas partes, frente e costa, com bolso frontal tipo canguru.
- Fole fundo do bolso, foles zipper vertical em tecido na cor pantone 19-3950 tpx, tecido plano de armação em tela efeito rip stop losango com diagonais 8 x 5 mm com 93,20% poliéster e 6,80% poliamida, com gramatura de 355,04 g/m² e espessura de 0,35 mm, plastificado com poli cloreto de vinila sem flatalos conforme laudos fornecidos por laboratório credenciados pelo Inmetro.
 - Material externo acoplado da costa, em tecido na cor pantone 19-3950 tpx, tecido plano de armação em tela efeito rip stop losango com diagonais 8 x 5 mm com 93,20% poliéster e 6,80% poliamida. Bolso frontal tipo canguru na cor pantone 11-4800 tpx, detalhe do bolso e fole zipper superior horizontal, na cor pantone 18-1550 tpx, em tecido taelat escamado 100 % poliéster, com plastificação em poli cloreto de vinila sem flatalos, com gramatura mínima de 431,90 g/m² e espessura de 0,44 mm, conforme laudos fornecidos por laboratórios credenciados pelo Inmetro.
 - Parte interna da mala em tecido 100% poliéster, com gramatura 120 g/m², tecido denominado helanca light na cor pantone 18-1550 tpx.
 - Frente composta por um bolso em formato canguru, com fechamento através de zipper contraposto número 6 mm, na cor pantone 19-1103 tpx, com um cursor número 6 mm de cor preto, com 600 milímetros de comprimento, bolso medindo 290 milímetros de altura por 300 milímetros de largura na base e 270 milímetros na parte superior, bolso na cor pantone 11-4800 tpx, sobre este com medida de 210 milímetros de altura, mesma largura do bolso, haverá material transparente 30 mm, onde será impresso através de serigrafia ilegível o brasão do município, sobre o bolso na parte inferior haverá um detalhe medindo 80 mm de altura por 300 mm de comprimento em tecido taelat escamado 100 % poliéster, com plastificação em poli cloreto de vinila sem flatalos, na cor pantone 18-1550 tpx, com gramatura mínima de 431,90 g/m² e espessura de 0,44 mm, conforme laudos fornecidos por laboratórios credenciados pelo Inmetro, arte fornecida pela Secretaria de Educação ao detentor da ata com menor valor, para confecção de amostra, o bolso terá acabamento em friso extrudado 4/11 mm na cor pantone 13-0849 tpx, fole fundo do bolso com medida de 540 milímetros de comprimento por 70 milímetros de largura, na cor pantone 19-3950 tpx, fole superior do bolso com medida de 600 milímetros de comprimento por 70 milímetros na parte central e 70 milímetros nas pontas onde termina o zipper na cor pantone 18-1550 tpx.
 - Bolso frontal ou frente com acabamento em friso extrudado 4/11 mm na cor pantone 13-0849 tpx, costurado sobre uma divisória em material de boa qualidade, na cor pantone 19-1103 tpx.
 - Frente e costa, será unida por zipper contraposto número 8 mm na cor preto, zipper com comprimento de 1.100 milímetros, no centro lado direito e esquerdo, parte interna, haverá um cadarço tipo ctf de no mínimo 20 milímetros de largura na cor pantone 19-1103 tpx, por 250 milímetros de comprimento, costurado sob acabamento da parte de frente, a 300 milímetros do fole zipper, em mesma altura na parte da costa será costurado um fecho engate de 20 milímetros com um cadarço de 150 milímetros de comprimento, sob o acabamento, ambos na mesma cor do zipper.
 - Costa: costa conformada em material polyroll com ótima dureza para dar uma conformação perfeita, parte externa em tecido na cor pantone 19-3950 tpx, tecido plano de armação em tela efeito rip stop losango com diagonais 8 x 5 mm com 93,20% poliéster e 6,80% poliamida, polyroll com densidade de 150 kg/m² e espessura de 5 milímetros.
 - Acabamento interno com tecido 100% poliéster, com gramatura 120 g/m², tecido denominado helanca light na cor pantone 18-1550 tpx, na parte central da costa parte externa haverá um chanfrão para encaixe perfeito do carrinho, parte superior externa, haverá um rebite para fixação do carrinho.
 - Fixação através de dois rebites, a mala será fixada na base do carrinho através de encaixe e três rebites, dois no fole zipper e um centralizado no fundo conformado da mala, na base do carrinho. Costa contornada por zipper contraposto número 8 mm na cor pantone 19-1103 tpx, onde será costurado o zipper, sob o cadarço será costurado um bolso em tecido rip stop maquietaado 8 x 5 mm, 100% poliéster, com espessura de 0,23 mm e gramatura de 67,38 g/m² na cor pantone 11-4800 tpx tecido maquietaado engomado, personalizado com a

Centro de Referência em Educação "Dom José Lambert"
Rua Arthur Caldeira, 211 - Jardim Saira - CEP 18085-050 - Sorocaba - SP
Fone: (15) 3237-9080 / 9081
E-mail: educacao@sorocaba.sp.gov.br

27

Secretaria da Educação

Centro de Referência em Educação "Dom José Lambert"
Rua Arthur Caldeira, 211 - Jardim Saira - CEP 18085-050 - Sorocaba - SP
Fone: (15) 3228-9500 / 3228-9501
educacao@sorocaba.sp.gov.br

- UNIDADE: KPA;
- ESPECIFICAÇÃO: MÍN. 1500 - MÍN. 1400;
- A LONGAMENTO DE RUPTURA - LONGITUDINAL - TRANSVERSAL
- TIPO DE ANÁLISE: A;
- NORMA: ASTM D - 412 A;
- UNIDADE: %;
- ESPECIFICAÇÃO: MÍN. 140 - MÍN. 150;
- FLAMABILIDADE
- TIPO DE ANÁLISE: A;
- NORMA: ISSO 3795 ;
- UNIDADE: MM/MÍN.
- ESPECIFICAÇÃO: MÁX. 100;
- RESISTÊNCIA A COMPRESSÃO - 10% COMPRESSÃO - 25% COMPRESSÃO - 50% COMPRESSÃO.
- TIPO DE ANÁLISE: B;
- NORMA: ASTM D - 3575 D;
- UNIDADE: KPA;
- ESPECIFICAÇÃO: MÍN. 190 - MÍN. 340 - MÍN. 600;
- DEFORMAÇÃO PERMANENTE A COMPRESSÃO 25%, 22H A 1/2 HORAS A 24 HORAS ;
- TIPO DE ANÁLISE: B;
- NORMA: ASTM D 3575 B;
- UNIDADE: %;
- ESPECIFICAÇÃO: MÁX. 10 - MÁX. 05;
- DEFORMAÇÃO PERMANENTE A COMPRESSÃO 50%, 22H A 1/2 HORAS A 24 HORAS.
- TIPO DE ANÁLISE: B;
- NORMA: ASTM D - 3575 B;
- UNIDADE: %;
- ESPECIFICAÇÃO: MÁX. 20 - MÁX. 10.
- IMAGEM MERAMENTE ILUSTRATIVA.



IMAGEM DO FORRO E IDENTIFICADOR.



ITEM 2

MALA ESCOLAR COM CARRINHO - 420(A) X 320(L) X 210(P) MM

- Mala escolar com carrinho, ideal para levar os materiais escolares para escola de forma confortável, perfeita para armazenar os pertences dos estudantes com muita segurança e praticidade, mala para distribuição

Centro de Referência em Educação "Dom José Lambert"
Rua Arthur Caldeira, 211 - Jardim Saira - CEP 18085-050 - Sorocaba - SP
Fone: (15) 3237-9080 / 9081
E-mail: educacao@sorocaba.sp.gov.br

26

Secretaria da Educação

Centro de Referência em Educação "Dom José Lambert"
Rua Arthur Caldeira, 211 - Jardim Saira - CEP 18085-050 - Sorocaba - SP
Fone: (15) 3228-9500 / 3228-9501
educacao@sorocaba.sp.gov.br

- pela Educação e imagens de materiais escolares conforme ilustração na cor pantone 19-4052 tpx, com acabamento na parte superior em mesmo cadarço, bolso com medida de 300 milímetros por 300 milímetros.
- Carrinho com rodinhas em gel, alça de mão resistente, para carregamento, e alça de mão para tração do carrinho.
 - Mala com carrinho em material resistente, personalizada, leve e de alta resistência, carrinho de alumínio pé duplo para fixação, amplo espaço interno. Acabamento em alto brilho, estrutura, helanca, filme de PVC, polyroll, rip stop losango. A mochila será acoplada ao carrinho através de 5 rebites níquel, rebite e armela, em aço com 15 mm de altura por 0,5 mm de diâmetro, cabeça com 10 mm de diâmetro por 1,5 mm de espessura, com uma armela de metal para fixação. Estrutura, tecido rip stop, helanca, filme PVC, polyroll - Acabamento brilho. Acabamento nas junções internas em tecido não tecido na cor pantone 13-0849 tpx em todas as costuras.
 - A mala deverá ser costurada com fio 60 100 % poliamida nas cores do tecido.
 - FORRO E IDENTIFICADOR:
 - Apresentar laudo fornecido por laboratório credenciado pelo INMETRO.
 - Laudo do tecido principal rip stop losango com diagonais 8 x 5 mm, tecido taelat escamado 100 % poliéster e forro em tecido rip stop maquietaado 8 x 5 mm rip stop.
 - Laudo do material para conformação fornecido pelo fornecedor.
 - GARANTIA: garantia mínima de 90 dias contra defeitos de fabricação
 - Tecido rip stop losango 8 x 5 mm - poliéster 93,20%, poliamida 6,80%
 - ESPECIFICAÇÕES:
 - Gramatura: ABNT NBR 10591/2008 - 355,04 G/M²;
 - Espessura: ABNT NBR 13371/2005 - 0,35 mm;
 - Estrutura: ABNT NBR 12546/2017 - tecido maquietaado derivado de tela, com efeito rip stop.

TÍTULO DO FIO:

- TRAMA - ABNT NBR 13216/1994 - TEX: 25,17;
- DTEX: 251,73;
- DENIER: 226,56;
- CV % 0,49;
- Trama rip stop - ABNT NBR 13216/1994 - TEX: 28,46;
- DTEX: 284,60;
- DENIER: 256,14;
- CV % 0,81;
- URDUME - ABNT NBR 13216/1994 - TEX: 9,03;
- DTEX: 90,33;
- DENIER: 81,30;
- CV % 1,00;

DENSIDADE:

- TRAMA - ABNT NBR 10588/2015;
- 29,68 FIOS / CM;
- 75,39 FIOS";
- URDUME - ABNT NBR 10588/2015;
- 42,00 FIOS / CM;
- 106,68 FIOS";
- RESISTÊNCIA À TRACÇÃO E A LONGAMENTO DE TECIDOS:
- Resistência à tração trama - ABNT NBR 11912/2016;
- 132,2 KGF;
- 1296 N;
- 129,60 DAN;
- CV: 1,66 %;
- A LONGAMENTO TRAMA - ABNT NBR 11912/2016;
- 32,70 %;

EM BRANCO

- CV: 1,99%;
- RESISTÊNCIA À TRACÇÃO URDUME - ABNT NBR 11912/2016;
- 76,79 KGF;
- 753,1 N;
- 75,31 DAN;
- CV: 0,85 %;
- ALONGAMENTO URDUME - ABNT NBR 11912/2016;
- 31,44 %;
- CV: 0,69 %;
- PILLING: ISSO 12945-1/2000 - NOTA 5;
- Resistência ao rasgo alongamento de tecidos: Resistência ao rasgo trama ABNT NBR 11912/2016;
- 4915,20 G;
- 4,92 KGF;
- 48,23 N;
- 5,92 CV %;
- TECIDOS: Resistência à rasgo urdume - ABNT NBR 11912/2016;
- 2278,40 G;
- 2,28 KGF;
- 22,36 N;
- 4,70 CV %;
- TACTEL ESCAMADO 100% POLIÉSTER:
- Gramatura: ABNT NBR 10591/2008 - 431,90 G/M²
- Espessura: ABNT NBR 13371/2005 - 0,44 MM
- Estrutura: ABNT NBR 12546/2017 - Tecido maquinado derivado de tela.
- TÍTULO DO FIO:
- TRAMA ABNT NBR 13216/1994;
- TEX: 17,56;
- DTEX: 175,64;
- DENIER: 158,08;
- CV %: 1,02;
- Urdume ABNT NBR 13216/1994;
- TEX: 17,18;
- DTEX: 171,76;
- DENIER: 154,58;
- CV %: 1,12;
- DENSIDADE
- TRAMA ABNT NBR 10588/2015;
- 28,64 FIOS / CM;
- 72,75 FIOS/";
- URDUME ABNT NBR 10588/2015;
- 27 FIOS / CM;
- 27 FIOS/";
- RESISTÊNCIA À TRACÇÃO E ALONGAMENTO DE TECIDOS
- RESISTÊNCIA À TRACÇÃO TRAMA ABNT NBR 11912/2016;
- 93,68 KGF;
- 918,7 N;
- 91,87 DAN;
- CV: 0,20 %;
- ALONGAMENTO TRAMA ABNT NBR 11912/2016
- 31,42 %;
- CV: 1,43 %;

Centro de Referência em Educação "Dom José Lambert"
Rua Arthur Caladini, 211 - Jardim Saira - CEP 18085-050 - Sorocaba - SP
Fone: (15) 3237-9080 / 9081
E-mail: educacao@sorocaba.sp.gov.br

29

- RESISTÊNCIA À TRACÇÃO URDUME ABNT NBR 11912/2016
- 113,2 KGF;
- 1110 N;
- 111,00 DAN;
- CV: 2,02 %;
- ALONGAMENTO URDUME ABNT NBR 11912/2016
- 28,98 %;
- CV: 1,54 %;
- RESISTÊNCIA A RASGO DE TECIDOS PLANOS
- TRAMA ABNT ASTM D 1424/2019;
- 3046,40 G;
- 3,05 KGF;
- 29,89 N;
- 3,19 CV %;
- URDUME ABNT ASTM D 1424/2019;
- 4364,80 G;
- 4,36 KGF;
- 42,83 N;
- 2,82 CV %;
- PILLING: - ISSO 12945-1/2000 - NOTA 5
- FORRO RIP STOP MAQUINADO 8 X 5 MM - POLIÉSTER 100%
- GRAMATURA: ABNT NBR 10591/2008 - 67,38 G/M²;
- ESPESSURA: ABNT NBR 13371/2005 - 0,23 MM;
- ESTRUTURA: ABNT NBR 12546/2017 - TECIDO MAQUINADO DERIVADO DE TELA;
- TÍTULO DO FIO:
- TRAMA ABNT NBR 13216/1994;
- TEX: 17,67;
- DTEX: 176,67;
- DENIER: 159,00;
- CV %: 0,79;
- URDUME ABNT NBR 13216/1994;
- TEX: 9,99;
- DTEX: 99,93;
- DENIER: 89,94;
- CV %: 0,80;
- DENSIDADE:
- TRAMA ABNT NBR 10588/2015;
- 19,60 FIOS / CM;
- 49,78 FIOS/";
- URDUME ABNT NBR 10588/2015;
- 32,80 FIOS / CM;
- 83,31 FIOS/";
- RESISTÊNCIA À TRACÇÃO E ALONGAMENTO DE TECIDO
- RESISTÊNCIA À TRACÇÃO TRAMA ABNT NBR 11912/2016;
- 49,59 KGF;
- 486,3 N;
- 48,63 DAN;
- CV: 9,46 %;
- ALONGAMENTO TRAMA ABNT NBR 11912/2016
- 14,43 %;
- CV: 11,02 %;

Centro de Referência em Educação "Dom José Lambert"
Rua Arthur Caladini, 211 - Jardim Saira - CEP 18085-050 - Sorocaba - SP
Fone: (15) 3237-9080 / 9081
E-mail: educacao@sorocaba.sp.gov.br

30

- RESISTÊNCIA À TRACÇÃO URDUME ABNT NBR 11912/2016;
- 50,92 KGF;
- 499,3 N;
- 49,93 DAN;
- CV: 5,88 %;
- ALONGAMENTO URDUME ABNT NBR 11912/2016;
- 24,04 %;
- CV: 7,57 %;
- RESISTÊNCIA AO RASGO DE TECIDOS PLANOS:
- RESISTÊNCIA AO RASGO TRAMA ASTM D 1424/2019;
- 354,40 G;
- 3,54 KGF;
- 28,01 N;
- 4,07 CV %;
- RESISTÊNCIA AO RASGO URDUME ASTM D 1424/2019
- 2854,40 G;
- 2,85 KGF;
- 28,01 N;
- 4,07 CV %;
- LAUDO FORNECIDO PELA EMPRESA FORNECEDORA DO MATERIAL POLYROLL:
- CARACTERÍSTICAS TÉCNICAS DO MATERIAL POLYROLL:
- INSPEÇÃO VISUAL:
- TIPO DE ANÁLISE: A;
- NORMA: DQ 7.5 - 01;
- UNIDADE: VISUAL;
- ESPECIFICAÇÃO: APROVADO;
- DENSIDADE:
- TIPO DE ANÁLISE: A;
- NORMA: ASTM D - 3575 W;
- UNIDADE: KG/M²;
- ESPECIFICAÇÃO: 135-165;
- ESPESSURA:
- TIPO DE ANÁLISE: A;
- NORMA: IT 8.2 - 05;
- UNIDADE: MM;
- ESPECIFICAÇÃO: 4,5-5,5;
- TENSÃO DE RUPTURA - LONGITUDINAL - TRANSVERSAL:
- TIPO DE ANÁLISE: A;
- NORMA: ASTM D - 412 A;
- UNIDADE: KPA;
- ESPECIFICAÇÃO: MÍN. 1500 - MÍN. 1400;
- ALONGAMENTO DE RUPTURA - LONGITUDINAL - TRANSVERSAL
- TIPO DE ANÁLISE: A;
- NORMA: ASTM D - 412 A;
- UNIDADE: %;
- ESPECIFICAÇÃO: MÍN. 140 - MÍN. 130.
- FLAMABILIDADE
- TIPO DE ANÁLISE: A;
- NORMA: ISSO 3795;
- UNIDADE: MM/MÍN.
- ESPECIFICAÇÃO: MÁX. 100;

Centro de Referência em Educação "Dom José Lambert"
Rua Arthur Caladini, 211 - Jardim Saira - CEP 18085-050 - Sorocaba - SP
Fone: (15) 3237-9080 / 9081
E-mail: educacao@sorocaba.sp.gov.br

31

- RESISTÊNCIA A COMPRESSÃO - 10% COMPRESSÃO - 25% COMPRESSÃO - 50% COMPRESSÃO:
- TIPO DE ANÁLISE: B;
- NORMA: ASTM D - 3575 D;
- UNIDADE: KPA;
- ESPECIFICAÇÃO: MÍN. 190 - MÍN. 340 - MÍN. 600;
- DEFORMAÇÃO PERMANENTE A COMPRESSÃO 25%, 22H A 1/2 HORAS A 24 HORAS
- TIPO DE ANÁLISE: B;
- NORMA: ASTM D 3575 B;
- UNIDADE: %;
- ESPECIFICAÇÃO: MÁX. 10 - MÁX. 05;
- DEFORMAÇÃO PERMANENTE A COMPRESSÃO 50%, 22H. A 1/2 HORAS A 24 HORAS.
- TIPO DE ANÁLISE: B;
- NORMA: ASTM D - 3575 B;
- UNIDADE: %;
- ESPECIFICAÇÃO: MÁX. 20 - MÁX. 10
- IMAGEM MERAMENTE ILUSTRATIVA:

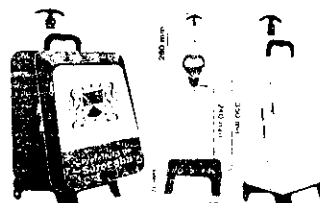

ITEM 3
MOCHILA ESCOLAR - 400(A) X 300(L) X 140(P) MM

- Mochila com três compartimentos, corpo principal, fole zipper posterior, fole fundo, fole zipper horizontal, alças das costas e reforço de alça, em tecido na cor pantone 19-3950 tpx, tecido plano de armação em tela efeito rip stop losango com diagonais 8 x 5 mm com 93,20% poliéster e 6,80% poliamida, com gramatura de 355,04 g/m² e espessura de ,35 mm, plastificado com poli cloreto de vinila sem fialatos conforme laudos fornecidos por laboratórios credenciados.
- Fole do zipper anterior, detalhe do bolso inferior, foles zipper vertical, canal do zipper, na cor pantone 18-1550 tpx, bolso frontal na cor pantone 11-4800 tpx, em tecido tactel escamado 100 % poliéster, com plastificação em poli cloreto de vinila sem fialatos, com gramatura mínima de 431,90 g/m² e espessura de 0,44 mm, conforme laudos fornecidos por laboratórios credenciados.
- Forro em tecido rip stop maquinado 8 x 5 mm, 100% poliéster, com espessura de 0,23 mm e gramatura de 67,38 g/m² na cor pantone 11-4800 tpx, tecido maquinado engomado, personalizado com a palavra educação e imagens de materiais escolares na cor pantone 19-4052 tpx conforme ilustração, para dublagem da costa.
- Ambos os tecidos comprovados por laudos, fornecidos por laboratório de ensaios químicos têxteis acreditado pelo Inmetro.
- Mochila confortável para uso costal, em formato oval, compartimento frontal: com medida de 90 mm de altura por 300 mm de largura, fundo do compartimento em material de boa qualidade, na cor pantone 19-

Centro de Referência em Educação "Dom José Lambert"
Rua Arthur Caladini, 211 - Jardim Saira - CEP 18085-050 - Sorocaba - SP
Fone: (15) 3237-9080 / 9081
E-mail: educacao@sorocaba.sp.gov.br

32

EM BRANCO

Secretaria da Educação

Centro de Referência em Educação "Dom José Lambert"
Rua Arthur Calchini, 211 - Jardim Saira - CEP 18085-050 - Sorocaba - SP
Fone: (15) 3328-9500 / 3328-9501
educacao@sorocaba.sp.gov.br

1103 tpx., sobre este um bolso chapado com medidas de 130 mm de altura por 300 mm de largura com acabamento em costura na parte superior (barrinha de 6 mm) a 80 mm do fundo do bolso, sendo o compartimento todo utilizável, frange do compartimento composto por um bolso central, contornado por zíper número 6 mm, com medidas de 250 mm de altura por 210 mm de largura, na cor pantone 11-4800 tpx, em material tático escamado, bolso em formato de u invertido, onde será impresso em forma de cromia ilegível o brasão do município, nome do município, arte a ser fornecida pela secretaria municipal de educação e na extremidade do bolso frontal terá quatro folios: folios superior horizontal acompanhando desenho oval da mochila, com 75 mm de altura por 170 mm na parte inferior e 250 mm na parte superior, medidas apuradas onde terminam as costuras na cor pantone 19-3950 tpx, onde termina o zíper do bolso, com a parte superior com acabamento em viés tipo boneco 25 mm de largura tipo ctf na cor pantone 19-1103 tpx, fita 100% polipropileno, dois folios laterais na vertical em formato ergonômico com largura de 40 mm na parte inferior e 50 mm na parte superior, folios em tecido tático escamado cor pantone 18-1550 tpx.
- Compartimento principal: abertura superior em zíper número 8 mm na cor pantone 19-1103 tpx, costurado no meio de dois folios zíper, com o mesmo comprimento do zíper, com o folio zíper anterior com 30 mm de largura por 620 mm de comprimento, cor pantone 18-1550 tpx, folio zíper posterior com 100 mm de largura por 620 mm de comprimento na cor pantone 19-3950 tpx, perfazendo um total de 140 mm de largura, centralizado no folio posterior uma alça de mão em cadarço bicolor de no mínimo 25 mm de largura tipo ctf, na cor pantone 19-1103 tpx, 300 mm de comprimento, com suas pontas dobradas e costuradas com um reforço em x com 20 mm por 20 mm através de máquina traveste, com um intervalo de 120 mm entre os reforços, na parte superior centralizada um reforço em material tático escamado cor pantone 18-1550 tpx, com medidas 100 mm de comprimento por 80 mm de largura, formando o cadarço, resultando em um apoio de mão, sob este na parte interna do folio posterior, será costurado um cadarço de 40 mm por 200 mm de comprimento para dar reforço a alça da mão, cadarço em cor neutra, folios inferior com aproximadamente 660 mm de comprimento por 110 mm de largura, contendo um bolso lateral em material 100 % poliéster formado de colmeia, tela acada, com medidas de 150 mm de largura por 150 mm de altura, fechamento do bolso na parte inferior por costura interna, bolso cor pantone 18-1550 tpx, com fechamento na parte superior em cordel guarnecido de borracha, de 25 mm de largura na cor pantone 19-3950 tpx, costurado dobrado com 12 mm de cada lado, na junção da costura do folios inferior com o superior, no lado esquerdo da mochila, para suporte de um porta líquido tipo squeeze.
- Deverá conter na parte interna do compartimento principal lado esquerdo etiqueta interna em tecido resistente com a logomarca do fabricante, CNPJ, composição dos tecidos e demais informações, em conformidade com a legislação instituída pelo conselho nacional de metrologia, normalização e qualidade industrial.
- Costas na cor pantone 19-3950 tpx, em tecido rip stop, com plastificação em poli cloreto de vinila sem falatos na cor incolor, acoplada com espuma de polietileno expandido de quatro milímetros, e forrado com tecido para dublagem das costas, tecido rip stop maquiNETADO 8 x 5 mm, 100% poliéster, com espessura de 0,23 mm e gramatura de 67,38 g/m² na cor pantone 11-4800 tpx, tecido maquiNETADO engomado, personalizado com a palavra educação e imagens de materiais escolares conforme ilustração na cor pantone 19-4052 tpx, e detalhado com uma costura em forma de meia lua na horizontal na parte inferior com 100 mm de altura no centro, e duas costuras na vertical em forma de arco com medida de 50 mm no centro, as costuras iniciam e terminam na parte arredondada inferior e abaixo do reforço das alças.
- Alça de ombro em formato anatômico, alça de ombro será costurada sob reforço na parte superior, reforço em cadarço de no mínimo 25 mm de largura tipo ctf, na cor pantone 19-1103 tpx, a 30 mm do friso superior, centralizado na costa haverá um identificador de estudante, com 100 mm de comprimento por 40 mm de altura, em forma de serigrafia legível na cor pantone 11-4800 tpx, com escrita: estudante, serie, e telefone, conforme ilustração, escrita na cor pantone 19-3950 tpx, sobre o reforço haverá costura em x com medida de 20 mm de comprimento por 20 mm de altura em ambas as alças.
- Alça de ombro com desenho anatômico, para melhor acomodação e distribuição de peso, almofadada com espuma de polipropileno expandido de quatro milímetros com 470 mm de comprimento por 70 mm de largura, na parte superior deverá ter 20 mm embudidos no reforço, na ponta oposta ao lado superior será

Centro de Referência em Educação "Dom José Lambert"
Rua Arthur Calchini, 211 - Jardim Saira - CEP 18085-050 - Sorocaba - SP
Fone: (15) 3327-9080 / 9081
E-mail: educacao@sorocaba.sp.gov.br



33

Secretaria da Educação

Centro de Referência em Educação "Dom José Lambert"
Rua Arthur Calchini, 211 - Jardim Saira - CEP 18085-050 - Sorocaba - SP
Fone: (15) 3328-9500 / 3328-9501
educacao@sorocaba.sp.gov.br

fixado direto na alça, com reforço em x, um regulador triplo de 25 mm, medida aferida na parte interna, parte externa com 40 mm de comprimento por 30 mm de largura com perfeito acabamento, em material plástico preto ou polietil transparente. acabamento da alça em viés tipo boneco de 25 mm de largura na cor pantone 19-1103 tpx, fita 100% polipropileno.
- Alça inferior em cadarço de 25 mm de largura tipo ctf na cor pantone 19-1103 tpx, fita 100% polipropileno, com 440 mm de comprimento, com 40 mm embudidos costurados com um reforço triangular na cor pantone 19-3950 tpx, medida 50 mm x 50 mm x 70 mm, com reforço em x costurada a 30 milímetros da parte inferior da costa.
- Acabamento externo em friso extrusado na cor pantone 13-0849 tpx, compartimento principal na cor pantone 19-3950 tpx, dando armação a mochila.
- Acabamento interno dos bolsos e corpo frente e costa, em fita de 27 mm em tecido não tecido na cor pantone 13-0849 tpx, e gramatura 80 g/m².
- Costura: a mochila deverá ser costurada com fio 60 100 % poliamida nas cores do tecido.
- Medidas: mochila oval com medidas: altura de 400 mm, largura de 300 mm e profundidade de 140 mm.
- FORRO E IDENTIFICADOR.
- Apresentar laudo fornecido por laboratório credenciado pelo INMETRO.
- Laudo do tecido principal rip stop losango com diagonais 8 x 5 mm, tecido tático escamado 100 % poliéster e forro em tecido rip stop maquiNETADO 8 x 5 mm rip stop.
- Laudo do material para conformação fornecido pelo fornecedor.
- GARANTIA: garantia mínima de 90 dias contra defeitos de fabricação.
- TECIDO RIP STOP LOSANGO 8 X 5 MM POLIÉSTER 93,20% POLIAMIDA 6,80%.
- ESPECIFICAÇÕES:
- GRAMATURA: ABNT NBR 10591/2008 - 355,04 G/M²;
- ESPESURA: ABNT NBR 13371/2005 - 0,35 MM;
- ESTRUTURA: ABNT NBR 12546/2017 - TECIDO MAQUINETADO DERIVADO DE TELA, COM EFEITO RIP STOP;
- TÍTULO DO FIO:
- TRAMA - ABNT NBR 13216/1994 - TEX: 25,17;
- DTEX: 251,73;
- DENIER: 226,56;
- CV %: 0,49;
- TRAMA RIP STOP - ABNT NBR 13216/1994 - TEX: 28,46;
- DTEX: 284,60;
- DENIER: 256,14;
- CV %: 0,81;
- URDUME - ABNT NBR 13216/1994 - TEX: 9,03;
- DTEX: 90,33;
- DENIER: 81,30;
- CV %: 1,00;
- DENSIDADE:
- TRAMA - ABNT NBR 10588/2015;
- 29,68 FIOS / CM;
- 75,39 FIOS";
- URDUME - ABNT NBR 10588/2015;
- 42,00 FIOS / CM;
- 106,68 FIOS";
- RESISTÊNCIA À TRAÇÃO E A LONGAMENTO DE TECIDOS:
- RESISTÊNCIA À TRAÇÃO TRAMA - ABNT NBR 11912/2016;
- 132,2 KGF;
- 1296 N;
- 129,60 DAN;

Centro de Referência em Educação "Dom José Lambert"
Rua Arthur Calchini, 211 - Jardim Saira - CEP 18085-050 - Sorocaba - SP
Fone: (15) 3327-9080 / 9081
E-mail: educacao@sorocaba.sp.gov.br



355

Secretaria da Educação

Centro de Referência em Educação "Dom José Lambert"
Rua Arthur Calchini, 211 - Jardim Saira - CEP 18085-050 - Sorocaba - SP
Fone: (15) 3328-9500 / 3328-9501
educacao@sorocaba.sp.gov.br

- CV: 1,66 %;
- ALONGAMENTO TRAMA - ABNT NBR 11912/2016;
- 32,70 %;
- CV: 1,99%;
- RESISTÊNCIA À TRAÇÃO URDUME - ABNT NBR 11912/2016;
- 76,79KGF;
- 753,1N;
- 75,31 DAN;
- CV: 0,85 %;
- ALONGAMENTO URDUME - ABNT NBR 11912/2016;
- 11,44 %;
- CV: 0,69 %;
- PILLING: ISSO 12945-1/2000 - NOTA 5;
- RESISTÊNCIA AO RASGO A LONGAMENTO DE TECIDOS: RESISTÊNCIA AO RASGO TRAMA ABNT NBR 11912/2016;
- 4915,20 G;
- 4,92 KGF;
- 48,23 N;
- 5,92 CV %;
- TECIDOS: RESISTÊNCIA À RASGO URDUME - ABNT NBR 11912/2016;
- 2278,40 G;
- 2,28KGF;
- 22,36 N;
- 4,70 CV %;
- TACTEL ESCAMADO 100% POLIÉSTER:
- GRAMATURA: ABNT NBR 10591/2008 - 431,90 G/M²;
- ESPESURA: ABNT NBR 13371/2005 - 0,44 MM;
- ESTRUTURA: ABNT NBR 12546/2017 - TECIDO MAQUINETADO DERIVADO DE TELA;
- TÍTULO DO FIO:
- TRAMA ABNT NBR 13216/1994;
- TEX: 17,56;
- DTEX: 175,64;
- DENIER: 158,08;
- CV %: 1,02;
- URDUME ABNT NBR 13216/1994
- TEX: 17,18;
- DTEX: 171,76;
- DENIER: 154,58;
- CV %: 1,12;
- DENSIDADE
- TRAMA ABNT NBR 10588/2015;
- 28,64 FIOS / CM;
- 72,75 FIOS";
- URDUME ABNT NBR 10588/2015;
- 36,72 FIOS / CM;
- 93,27 FIOS";
- RESISTÊNCIA À TRAÇÃO E A LONGAMENTO DE TECIDOS
- RESISTÊNCIA À TRAÇÃO TRAMA ABNT NBR 11912/2016;
- 93,68 KGF;
- 918,7 N;
- 91,87 DAN;

Centro de Referência em Educação "Dom José Lambert"
Rua Arthur Calchini, 211 - Jardim Saira - CEP 18085-050 - Sorocaba - SP
Fone: (15) 3327-9080 / 9081
E-mail: educacao@sorocaba.sp.gov.br



35

Secretaria da Educação

Centro de Referência em Educação "Dom José Lambert"
Rua Arthur Calchini, 211 - Jardim Saira - CEP 18085-050 - Sorocaba - SP
Fone: (15) 3328-9500 / 3328-9501
educacao@sorocaba.sp.gov.br

- CV: 0,20 %;
- ALONGAMENTO TRAMA ABNT NBR 11912/2016;
- 31,42 %;
- CV: 1,43 %;
- RESISTÊNCIA À TRAÇÃO URDUME ABNT NBR 11912/2016;
- 113,2 KGF;
- 1110 N;
- 111,00DAN;
- CV: 2,02 %;
- ALONGAMENTO URDUME ABNT NBR 11912/2016;
- 28,96 %;
- CV: 1,54 %;
- RESISTÊNCIA A RASGO DE TECIDOS PLANOS
- TRAMA ABNT ASTM D 1424/2019;
- 3046,40 G;
- 3,05 KGF;
- 29,89 N;
- 3,19 CV%;
- URDUME ABNT ASTM D 1424/2019;
- 4364,80G;
- 4,36 KGF;
- 42,83 N;
- 2,82 CV%;
- PILLING: ISSO 12945-1/2000 - NOTA 5
- FORRO RIP STOP MAQUINETADO 8 X 5 MM - POLIÉSTER 100%
- GRAMATURA: ABNT NBR 10591/2008 - 67,38 G/M²;
- ESPESURA: ABNT NBR 13371/2005 - 0,23 MM;
- ESTRUTURA: ABNT NBR 12546/2017 - TECIDO MAQUINETADO DERIVADO DE TELA;
- TÍTULO DO FIO:
- TRAMA ABNT NBR 13216/1994;
- TEX: 17,67;
- DTEX: 176,67;
- DENIER: 159,00;
- CV %: 0,79;
- URDUME ABNT NBR 13216/1994;
- TEX: 9,99;
- DTEX: 99,93;
- DENIER: 89,94;
- CV %: 0,80;
- DENSIDADE:
- TRAMA ABNT NBR 10588/2015;
- 19,60FIOS / CM;
- 49,78 FIOS";
- URDUME ABNT NBR 10588/2015;
- 32,80 FIOS / CM;
- 83,31 FIOS";
- RESISTÊNCIA À TRAÇÃO E A LONGAMENTO DE TECIDO:
- RESISTÊNCIA À TRAÇÃO TRAMA ABNT NBR 11912/2016;
- 49,59 KGF;
- 486,3 N;
- 48,63 DAN;

Centro de Referência em Educação "Dom José Lambert"
Rua Arthur Calchini, 211 - Jardim Saira - CEP 18085-050 - Sorocaba - SP
Fone: (15) 3327-9080 / 9081
E-mail: educacao@sorocaba.sp.gov.br



35

EM BRANCO

336

Secretaria da Educação

Centro de Referência em Educação "Dom José Lambert"
Rua Arthur Calchini, 211 - Jardim Saira - CEP 18085-050 - Sorocaba - SP
Fone: (15) 3228-9500 / 3228-9501
educacao@sorocaba.sp.gov.br

- CV: 9,46 %;
- ALONGAMENTO TRAMA ABNT NBR 11912/2016
- 14,43 %;
- CV: 11,02%;
- RESISTÊNCIA À TRAÇÃO URDUIME ABNT NBR 11912/2016
- 50,92 KGF;
- 499,3 N;
- 49,93 DAN;
- CV: 5,88 %;
- ALONGAMENTO URDUIME ABNT NBR 11912/2016;
- 24,04 %;
- CV: 7,57 %;
- RESISTÊNCIA AO RASGO DE TECIDOS PLANOS;
- RESISTÊNCIA AO RASGO TRAMA ASTM D 1424/2019;
- 2854,40 G;
- 2,85 KGF;
- 28,01 N;
- 4,07 CV%;
- RESISTÊNCIA AO RASGO URDUIME ASTM D 1424/2019;
- 2854,40 G;
- 2,85 KGF;
- 28,01 N;
- 4,07 CV%;

LAUDO FORNECIDO PELA EMPRESA FORNECEDORA DO MATERIAL POLYROLL:

CARACTERÍSTICAS TÉCNICAS DO MATERIAL POLYROLL:

- INSPEÇÃO VISUAL;
- TIPO DE ANÁLISE: A;
- NORMA: DQ 7.5 - 01;
- UNIDADE: VISUAL;
- ESPECIFICAÇÃO: APROVADO;
- DENSIDADE;
- TIPO DE ANÁLISE: A;
- NORMA: ASTM D - 3575 W;
- UNIDADE: KG/M²;
- ESPECIFICAÇÃO: 135-165;
- ESPESURA;
- TIPO DE ANÁLISE: A;
- NORMA: IT 8.2 - 05;
- UNIDADE: MM;
- ESPECIFICAÇÃO: 4,5-5,5;
- TENSÃO DE RUPTURA - LONGITUDINAL - TRANSVERSAL;
- TIPO DE ANÁLISE: A;
- NORMA: ASTM D - 412 A;
- UNIDADE: KPA;
- ESPECIFICAÇÃO: MÍN. 1500 - MÍN. 1400;
- ALONGAMENTO DE RUPTURA - LONGITUDINAL - TRANSVERSAL;
- TIPO DE ANÁLISE: A;
- NORMA: ASTM D - 412 A;
- UNIDADE: %;
- ESPECIFICAÇÃO: MÍN. 140 - MÍN. 150;
- FLAMABILIDADE

Centro de Referência em Educação "Dom José Lambert"
Rua Arthur Calchini, 211 - Jardim Saira - CEP 18085-050 - Sorocaba - SP
Fone: (15) 3237-9080 / 9081
E-mail: educacao@sorocaba.sp.gov.br

Handwritten signature and number 37

308

Secretaria da Educação

Centro de Referência em Educação "Dom José Lambert"
Rua Arthur Calchini, 211 - Jardim Saira - CEP 18085-050 - Sorocaba - SP
Fone: (15) 3228-9500 / 3228-9501
educacao@sorocaba.sp.gov.br

AS AMOSTRAS

A empresa declarada vencedora, deverá apresentar, no prazo de até 7 (sete) dias úteis, 01 (uma) AMOSTRA DE CADA ITEM DE CADA LOTE. Sendo: para o LOTE 01 - TODAS NO TAMANHO 10; para o LOTE 02 - a) Tênis Escolar com VELOCRO - uma amostra com numeração entre 24 e 30; b) Tênis Escolar com CADARÇO - uma amostra com numeração entre 31 e 44; para o LOTE 03 - Item 1 - uma amostra de MOCHILA ESCOLAR - 340 (A) X 290 (L) X 130 (P) MM; Item 2 - uma amostra de MALA ESCOLAR COM CARRINHO - 420 (A) X 320 (L) X 210 (P) MM; Item 3 - uma amostra da MOCHILA ESCOLAR - 400 (A) X 300 (L) X 140 (P) MM, totalmente de acordo com as especificações dispostas no ANEXO I (Termo de Referência), ficando a adjudicação condicionada à aprovação. Tal amostra deverá estar devidamente identificadas com nome da empresa e número do preço, e deverão estar de acordo com a legislação vigente.

As amostras deverão ser entregues na Divisão de Licitações, de segunda-feira a sexta-feira, das 08h30 às 16h30. Não haverá devolução das amostras.

As amostras deverão ser entregues juntamente à embalagem, Laudos, Certificações. Para garantir a uniformidade das medidas exigidas no edital, será exigido que os cortes de todas as peças sejam feitos em máquina de corte automático.

GARANTIA
Garantia mínima de 90 dias de produto;

CRITÉRIO DE JULGAMENTO:
Por assegurar a responsabilidade contratual, o princípio da padronização, garantindo um serviço eficiente e de qualidade, o critério de julgamento será o tipo MENOR PREÇO POR LOTE, desde que observadas as especificações e demais condições estabelecidas neste Edital e seus anexos.

ENTREGA:
A Entrega deverá ocorrer ponto a ponto conforme ANEXO A (quantitativo por unidade escolar e por etapa) e ANEXO B (endereços das unidades escolares) - Unidades Escolares, com as quantidades e numerações informadas posteriormente à empresa vencedora do certame.

Após a autorização de fornecimento, com a relação de unidades e quantidades, a empresa deverá entregar os Itens em até 30 dias úteis, conforme mencionado acima.

DOTAÇÃO ORÇAMENTÁRIA:
LOA 2022.

VIGÊNCIA:
12 meses.

Handwritten signature of Marcelo Bortolli Carraro, Secretário da Educação

Centro de Referência em Educação "Dom José Lambert"
Rua Arthur Calchini, 211 - Jardim Saira - CEP 18085-050 - Sorocaba - SP
Fone: (15) 3237-9080 / 9081
E-mail: educacao@sorocaba.sp.gov.br

337

Secretaria da Educação

Centro de Referência em Educação "Dom José Lambert"
Rua Arthur Calchini, 211 - Jardim Saira - CEP 18085-050 - Sorocaba - SP
Fone: (15) 3228-9500 / 3228-9501
educacao@sorocaba.sp.gov.br

Handwritten number 649 and initials

- TIPO DE ANÁLISE: A;
- NORMA: ISSO 3795;
- UNIDADE: MM/MÍN.;
- ESPECIFICAÇÃO: MÁX. 100;
- RESISTÊNCIA A COMPRESSÃO - 10% COMPRESSÃO - 25%COMPRESSÃO - 50%COMPRESSÃO
- TIPO DE ANÁLISE: B;
- NORMA: ASTM D - 3575 D;
- UNIDADE: KPA;
- ESPECIFICAÇÃO: MÍN. 190 - MÍN. 340 - MÍN. 600;
- DEFORMAÇÃO PERMANENTE A COMPRESSÃO 25%, 22H A 1/2 HORAS A 24 HORAS
- TIPO DE ANÁLISE: B;
- NORMA: ASTM D 3575 B;
- UNIDADE: %;
- ESPECIFICAÇÃO: MÁX. 10 - MÁX. 05;
- DEFORMAÇÃO PERMANENTE A COMPRESSÃO 50%, 22H. A 1/2 HORAS A 24 HORAS.
- TIPO DE ANÁLISE: B;
- NORMA: ASTM D - 3575 B;
- UNIDADE: %;
- ESPECIFICAÇÃO: MÁX. 20 - MÁX. 10.

IMAGEM MERAMENTE ILUSTRATIVA:



QUALIFICAÇÃO TÉCNICA:

Atestado(s) de comprovação de aptidão para desempenho de atividade pertinente e compatível em características quantidades e prazos com o objeto desta licitação, fornecido(s) por pessoas jurídicas de direito público ou privado, que comprove(m) o fornecimento de objetos similares que contenham no mínimo 30% (trinta por cento) do lote arrematado, nos termos do artigo 30 da Lei n. 8.666/93.

Centro de Referência em Educação "Dom José Lambert"
Rua Arthur Calchini, 211 - Jardim Saira - CEP 18085-050 - Sorocaba - SP
Fone: (15) 3237-9080 / 9081
E-mail: educacao@sorocaba.sp.gov.br

Handwritten signature and number 38

Handwritten signature

Handwritten signature

Handwritten signature

Handwritten signatures and initials

EM BRANCO



TRIBUNAL DE CONTAS DA UNIÃO

Consulta Consolidada de Pessoa Jurídica

Este relatório tem por objetivo apresentar os resultados consolidados de consultas eletrônicas realizadas diretamente nos bancos de dados dos respectivos cadastros. A responsabilidade pela veracidade do resultado da consulta é do Órgão gestor de cada cadastro consultado. A informação relativa à razão social da Pessoa Jurídica é extraída do Cadastro Nacional da Pessoa Jurídica, mantido pela Receita Federal do Brasil.

Consulta realizada em: 06/01/2022 10:56:08

Informações da Pessoa Jurídica:

Razão Social: **UP57 COMERCIO E SERVICOS LTDA**
CNPJ: **04.441.328/0001-02**

Resultados da Consulta Eletrônica:

Órgão Gestor: TCU
Cadastro: **Licitantes Inidôneos**
Resultado da consulta: **Nada Consta**

Para acessar a certidão original no portal do órgão gestor, clique [AQUI](#).

Órgão Gestor: CNJ
Cadastro: **CNIA - Cadastro Nacional de Condenações Cíveis por Ato de Improbidade Administrativa e Inelegibilidade**
Resultado da consulta: **Sistema do CNJ está indisponível**

Para acessar a certidão original no portal do órgão gestor, clique [AQUI](#).

Órgão Gestor: **Portal da Transparência**
Cadastro: **Cadastro Nacional de Empresas Inidôneas e Suspensas**
Resultado da consulta: **Nada Consta**

Para acessar a certidão original no portal do órgão gestor, clique [AQUI](#).

Órgão Gestor: **Portal da Transparência**
Cadastro: **CNEP - Cadastro Nacional de Empresas Punidas**
Resultado da consulta: **Nada Consta**

Para acessar a certidão original no portal do órgão gestor, clique [AQUI](#).

Obs: A consulta consolidada de pessoa jurídica visa atender aos princípios de simplificação e

650
se

R

e

HR

4 D

EM BRANCO

racionalização de serviços públicos digitais. Fundamento legal: Lei nº 12.965, de 23 de abril de 2014, Lei nº 13.460, de 26 de junho de 2017, Lei nº 13.726, de 8 de outubro de 2018. Decreto nº 8.638 de 15, de janeiro de 2016.

R

R

R

R

R

R

R

EM BRANCO



TRIBUNAL DE CONTAS DA UNIÃO
CERTIDÃO NEGATIVA
DE
LICITANTES INIDÔNEOS

Nome completo: **UP57 COMERCIO E SERVICOS LTDA**

CPF/CNPJ: **04.441.328/0001-02**

O Tribunal de Contas da União CERTIFICA que, na presente data, o (a) requerente acima identificado(a) NÃO CONSTA da relação de responsáveis inidôneos para participar de licitação na administração pública federal, por decisão deste Tribunal, nos termos do art. 46 da Lei nº 8.443/92 (Lei Orgânica do TCU).

Não constam da relação consultada para emissão desta certidão os responsáveis ainda não notificados do teor dos acórdãos condenatórios, aqueles cujas condenações tenham tido seu prazo de vigência expirado, bem como aqueles cujas apreciações estejam suspensas em razão de interposição de recurso com efeito suspensivo ou de decisão judicial.

R

i

Certidão emitida às 09:57:52 do dia 06/01/2022, com validade de trinta dias a contar da emissão.

A veracidade das informações aqui prestadas podem ser confirmadas no sítio <https://contas.tcu.gov.br/ords/f?p=INABILITADO:5>

Código de controle da certidão: B9U8060122095752

Atenção: qualquer rasura ou emenda invalidará este documento.

l PR

h D b

EM BRANCO



Relação de Impedimentos de Contrato / Licitação

Documento gerado em 06/01/2022 às 09:57:21

Em 06/01/2022 às 07:03:02 não foram encontrados registros de pessoas físicas ou jurídicas para o critério de pesquisa informado:

CNPJ: 04441328000102

R

si

L

tk

Para acessar este documento com os dados atualizados, acesse
<https://www4.tce.sp.gov.br/apenados/publico/#/publicas/impedimento> ou utilize o QR Code:



Handwritten marks and signatures at the bottom right of the page.

EM BRANCO

Improbidade Administrativa e Inelegibilidade

Certidão Negativa

Certifico que nesta data (06/01/2022 às 09:58) NÃO CONSTA no Cadastro Nacional de Condenações Cíveis por Ato de Improbidade Administrativa e Inelegibilidade registros de condenação com trânsito em julgado ou sanção ativa quanto ao CPF nº 177.912.758-80. - Donizeti

A condenação por atos de improbidade administrativa não implica automático e necessário reconhecimento da inelegibilidade do condenado.

Para consultas sobre inelegibilidade acesse portal do TSE em <http://divulgacondenacoes.tse.jus.br>

Esta certidão é expedida gratuitamente. Sua autenticidade pode ser por meio do número de controle 61D6.E790.6F20.4936 no seguinte endereço: https://www.cnj.jus.br/improbidade_adm/autenticar_certidao

R
H
L
H
Z

AP
Página 1/1

EM BRANCO

Improbidade Administrativa e Inelegibilidade

Certidão Negativa

Certifico que nesta data (06/01/2022 às 09:59) NÃO CONSTA no Cadastro Nacional de Condenações Cíveis por Ato de Improbidade Administrativa e Inelegibilidade registros de condenação com trânsito em julgado ou sanção ativa quanto ao CPF nº 007.540.868-60. - Laerte

A condenação por atos de improbidade administrativa não implica automático e necessário reconhecimento da inelegibilidade do condenado.

Para consultas sobre inelegibilidade acesse portal do TSE em <http://divulgacaodecontas.tse.jus.br/>

Esta certidão é expedida gratuitamente. Sua autenticidade pode ser por meio do número de controle 61D6.E7C2.539A.8986 no seguinte endereço: https://www.cnj.jus.br/improbidade_adm/autenticar_certidao.php.

[Handwritten signatures and initials]

EM BRANCO



**Prefeitura de
SOROCABA**

Secretaria de Administração
Seção de Pregões



656

2

CPL: 586/2021
PREGÃO PRESENCIAL: 002/2021

PROPOSTA

4º Licitante: Indústria e
Comércio de Calçados
Máxima Eireli

EM BRANCO

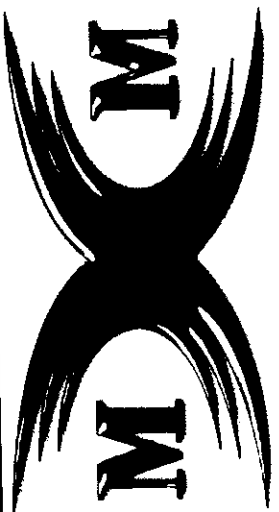

MÁXIMA
INDÚSTRIA E COMÉRCIO MÁXIMA LTDA. - ME

PREGÃO PRESENCIAL N.º 002/2021
CPL N.º 586/2021
INDÚSTRIA E COMÉRCIO DE CALÇADOS MÁXIMA EIRELI
CNPJ: 11.486.474/0001-01

“PROPOSTA”

Handwritten signatures and initials:
a
D
HL
h
W
R

04

657
R

EM BRANCO

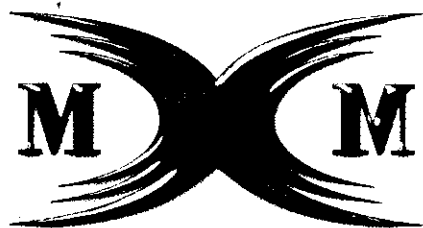

MÁXIMA

658 de
INDÚSTRIA E COMÉRCIO MÁXIMA LTDA.
CNPJ: 11.486.474/0001-01

PROPOSTA

PREGÃO PRESENCIAL N.º 002/2021
CPL N.º 586/2021

OBJETO: DESTINADO AO REGISTRO DE PREÇOS PARA AQUISIÇÃO DE VESTUÁRIO E ACESSÓRIOS PARA A REDE MUNICIPAL DE EDUCAÇÃO.

A empresa Indústria e Comércio de Calçados Máxima Eireli, com sede na Rua João Martins do Espírito Santo, nº 84, pavimento – 01, bairro Park Dona Gumercinda Martins, município de Nova Serrana – MG, CEP – 35524-100, C.N.P.J nº 11.486.474/0001-01, neste ato representada pelo Titular Sr. Glauter Faria Costa, portador da Carteira de Identidade nº MG-3.683.371, e do CPF nº 638.939.836-00.

Telefone: (37) 3225-2995

Email: pessoal.maxima@hotmail.com

Dados bancários: Banco Bradesco 237 Agência: 2455 C/C: 15011-8

Assinatura do contrato: Glauter Faria Costa CPF nº 638.939.836-00.

LOTE	ITEM	ESPECIFICAÇÃO	UNID.	QTD.	PREÇO UNITÁRIO	PREÇO TOTAL	MARCA
2	2	TÊNIS ESCOLAR C/ VELCRO	PAR	90.000	R\$ 88,90	R\$ 8.001.000,00	PRÓPRIA
2	3	TÊNIS ESCOLAR	PAR	110.000	R\$ 88,90	R\$ 9.779.000,00	PRÓPRIA

VALOR TOTAL DA PROPOSTA: R\$ 17.780.000,00 (dezesete milhões setecentos e oitenta mil reais)

Validade da proposta: 60 (sessenta) dias

Estão inclusos na proposta despesas com materiais, mão de obra, transporte, impostos e outros que por ventura possam ocorrer

Nova Serrana, 06 de janeiro de 2022

INDÚSTRIA E COMÉRCIO DE CALÇADOS
MÁXIMA EIRELI
CNPJ: 11.486.474/0001-01
GLAUTER FÁRIA COSTA - TITULAR
CPF: 638.939.836-00
RG: MG-3.683.371

Handwritten initials and marks on the right side of the page: 'A', 'X', 'M', 'L', 'E', and a large signature at the bottom right.

EM BRANCO

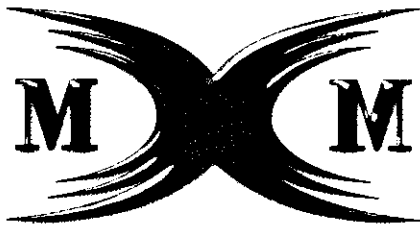

MÁXIMA

ANEXO VIII - MODELO DE INDICAÇÃO DO RESPONSÁVEL PELA ASSINATURA DO CONTRATO

Nova Serrana, 06 de janeiro de 2022

PREGÃO PRESENCIAL N.º 002/2021

CPL N.º 586/2021

OBJETO: DESTINADO AO REGISTRO DE PREÇOS PARA AQUISIÇÃO DE VESTUÁRIO E ACESSÓRIOS PARA A REDE MUNICIPAL DE EDUCAÇÃO.

RESPONSÁVEL PELA ASSINATURA DO CONTRATO (nos termos do exercício da administração constituídos na habilitação jurídica).

Nome: GLAUTER FARIA COSTA

Cargo: TITULAR

CPF: 638.939.836-00

RG: MG – 3.683.371

Forma de assinatura do contrato: Manuscrita () Digital

DADOS BANCÁRIOS:

NOME DO BANCO: BANCO BRADESCO 237

Nº. DA AGÊNCIA: 2455

Nº. DA CONTA CORRENTE: 15011-8

INDÚSTRIA E COMÉRCIO DE CALÇADOS MÁXIMA EIRELI
CNPJ: 11.486.474/0001-01
GLAUTER FARIA COSTA - TITULAR
CPF: 638.939.836-00
RG: MG-3.683.371

Handwritten notes and signatures on the right side of the page, including a large 'R' and other illegible marks.

EM BRANCO

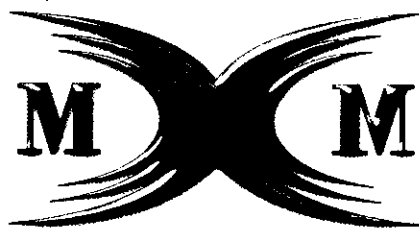

MÁXIMA

INDÚSTRIA E COMÉRCIO MÁXIMA LTDA.

CNPJ: 11.486.474/0001-01

ANEXO XI - DECLARAÇÃO DE INEXISTÊNCIA DE SERVIDOR PÚBLICO MUNICIPAL NOS QUADROS DA EMPRESA

PREGÃO PRESENCIAL N.º 002/2021

CPL N.º 586/2021

OBJETO: DESTINADO AO REGISTRO DE PREÇOS PARA AQUISIÇÃO DE VESTUÁRIO E ACESSÓRIOS PARA A REDE MUNICIPAL DE EDUCAÇÃO.

A empresa Indústria e Comércio de Calçados Máxima Eireli, com sede na Rua João Martins do Espírito Santo, nº 84, pavimento – 01, bairro Park Dona Gumercinda Martins, município de Nova Serrana – MG, CEP – 35524-100, C.N.P.J nº 11.486.474/0001-01, neste ato representada pelo Titular Sr. Glauter Faria Costa, portador da Carteira de Identidade nº MG-3.683.371, e do CPF nº 638.939.836-00, infra-assinado, no uso de suas atribuições legais, **DECLARA** que:

- a) Não possui proprietário, sócios ou funcionários que sejam servidores ou dirigentes de órgão ou entidade contratante ou responsável pela licitação:
- b) Não possui proprietário ou sócio que seja cônjuge, companheiro ou parente em linha direta, colateral ou por afinidade, até o terceiro grau, e por afinidade até o segundo grau, de servidores ou dirigentes de órgão ou entidade contratante ou responsável legal pela licitação.
- c) Atender os requisitos da Lei Municipal nº 3.800/91 artigo 154 inciso VIII.

Nova Serrana, 06 de janeiro de 2022

INDÚSTRIA E COMÉRCIO DE CALÇADOS MÁXIMA EIRELI

CNPJ: 11.486.474/0001-01

GLAUTER FARIA COSTA - TITULAR

CPF: 638.939.836-00

RG: MG-3.683.371

EM BRANCO



TRIBUNAL DE CONTAS DA UNIÃO

Consulta Consolidada de Pessoa Jurídica

Este relatório tem por objetivo apresentar os resultados consolidados de consultas eletrônicas realizadas diretamente nos bancos de dados dos respectivos cadastros. A responsabilidade pela veracidade do resultado da consulta é do Órgão gestor de cada cadastro consultado. A informação relativa à razão social da Pessoa Jurídica é extraída do Cadastro Nacional da Pessoa Jurídica, mantido pela Receita Federal do Brasil.

Consulta realizada em: 06/01/2022 11:00:59

Informações da Pessoa Jurídica:

Razão Social: **INDUSTRIA E COMERCIO DE CALCADOS MAXIMA EIRELI**
CNPJ: **11.486.474/0001-01**

Resultados da Consulta Eletrônica:

Órgão Gestor: TCU
Cadastro: **Licitantes Inidôneos**
Resultado da consulta: **Nada Consta**

Para acessar a certidão original no portal do órgão gestor, clique [AQUI](#).

Órgão Gestor: CNJ
Cadastro: **CNIA - Cadastro Nacional de Condenações Cíveis por Ato de Improbidade Administrativa e Inelegibilidade**
Resultado da consulta: **Sistema do CNJ está indisponível**

Para acessar a certidão original no portal do órgão gestor, clique [AQUI](#).

Órgão Gestor: **Portal da Transparência**
Cadastro: **Cadastro Nacional de Empresas Inidôneas e Suspensas**
Resultado da consulta: **Nada Consta**

Para acessar a certidão original no portal do órgão gestor, clique [AQUI](#).

Órgão Gestor: **Portal da Transparência**
Cadastro: **CNEP - Cadastro Nacional de Empresas Punidas**
Resultado da consulta: **Nada Consta**

Para acessar a certidão original no portal do órgão gestor, clique [AQUI](#).

Obs: A consulta consolidada de pessoa jurídica visa atender aos princípios de simplificação e

661
se

X

X

M
b

g D

EM BRANCO

racionalização de serviços públicos digitais. Fundamento legal: Lei nº 12.965, de 23 de abril de 2014, Lei nº 13.460, de 26 de junho de 2017, Lei nº 13.726, de 8 de outubro de 2018, Decreto nº 8.638 de 15, de janeiro de 2016.

h

j

h

h

h

h

EM BRANCO



TRIBUNAL DE CONTAS DA UNIÃO

CERTIDÃO NEGATIVA

DE

LICITANTES INIDÔNEOS

Nome completo: **INDUSTRIA E COMERCIO DE CALCADOS MAXIMA EIRELI**

CPF/CNPJ: **11.486.474/0001-01**

O Tribunal de Contas da União **CERTIFICA** que, na presente data, o (a) requerente acima identificado(a) **NÃO CONSTA** da relação de responsáveis inidôneos para participar de licitação na administração pública federal, por decisão deste Tribunal, nos termos do art. 46 da Lei nº 8.443/92 (Lei Orgânica do TCU).

Não constam da relação consultada para emissão desta certidão os responsáveis ainda não notificados do teor dos acórdãos condenatórios, aqueles cujas condenações tenham tido seu prazo de vigência expirado, bem como aqueles cujas apreciações estejam suspensas em razão de interposição de recurso com efeito suspensivo ou de decisão judicial.

Certidão emitida às 10:01:56 do dia 06/01/2022, com validade de trinta dias a contar da emissão.

A veracidade das informações aqui prestadas podem ser confirmadas no sítio <https://contas.tcu.gov.br/ords/f?p=INABILITADO:5>

Código de controle da certidão: 1CKH060122100156

Atenção: qualquer rasura ou emenda invalidará este documento.

663
BR

EM BRANCO



Relação de Impedimentos de Contrato / Licitação

Documento gerado em 06/01/2022 às 10:01:33

Em 06/01/2022 às 07:03:02 não foram encontrados registros de pessoas físicas ou jurídicas para o critério de pesquisa informado:

CNPJ: 11486474000101

R

A

R *AR*

Para acessar este documento com os dados atualizados, acesse
<https://www4.tce.sp.gov.br/apenados/publico/#/publicas/impedimento> ou utilize o QR Code:



G *D*

EM BRANCO

665
2

Improbidade Administrativa e Inelegibilidade

Certidão Negativa

Certifico que nesta data (06/01/2022 às 10:02) NÃO CONSTA no Cadastro Nacional de Condenações Cíveis por Ato de Improbidade Administrativa e Inelegibilidade registros de condenação com trânsito em julgado ou sanção ativa quanto ao CPF nº 638.939.836-00. - flauto

A condenação por atos de improbidade administrativa não implica automático e necessário reconhecimento da inelegibilidade do condenado.

Para consultas sobre inelegibilidade acesse portal do TSE em <http://divulgacondcontas.tse.jus.br>

Esta certidão é expedida gratuitamente. Sua autenticidade pode ser por meio do número de controle 61D6.E86F.1C1C.8159 no seguinte endereço: <https://www.cnj.jus.br/improbidade-adm-autenticacao>

EM BRANCO



**Prefeitura de
SOROCABA**

Secretaria de Administração
Seção de Pregões



666
D

CPL: 586/2021
PREGÃO PRESENCIAL: 002/2021

PROPOSTA

●
5º Licitante: ID8 Indústria e
Comércio Eireli - Epp_

●

EM BRANCO

A
Prefeitura Municipal de Sorocaba
Secretaria de Administração
Divisão de Licitações

Pregão Presencial nº 002/2021
Processo CPL nº 586/2021

Envelope – Proposta

ID8 INDÚSTRIA E COMÉRCIO EIRELI EPP
CNPJ sob nº 28.396.763/0001-12

2

1

R

h

X

R

667
ce

05

EM BRANCO



ID8 INDÚSTRIA E COMÉRCIO – EIRELI - EPP

CNPJ: 28.396.763/0001-12

Avenida Presidente Kennedy, nº 835, Centro, Galpão 01 –

CEP: 89.136-000 – Rodeio/SC.

Inscrição Estadual: 260102989

Fone/Fax: (44) 99118-0168

E-mail: vendas@id8.com.br

668
D

À

Prefeitura Municipal de Sorocaba

Secretaria de Administração

Divisão de Licitações

Pregão Presencial nº 002/2021

Processo CPL nº 586/2021

RAZÃO SOCIAL: ID8 INDUSTRIA E COMÉRCIO EIRELI - EPP

CNPJ: 28.396.763/0001-12

ENDEREÇO DA EMPRESA: AV: PRESIDENTE KENNEDY N° 835, CENTRO, GALPÃO 01 - CEP: 89.136-000, RODEIO/SC

INSCRIÇÃO ESTADUAL: 260102989

REPRESENTANTE: ROBSON DE SOUZA

RG N°: 30.315.494-9 SSP-SP

CPF: 310.371.098-48

CARGO: PROCURADOR

EMAIL: vendas@id8.com.br

NOME DO BANCO: BANCO DO BRASIL

NUMERO DO BANCO: 001

NOME DA AGENCIA: EMPRESARIAL NOROESTE PR

N° DA AGÊNCIA: 3409-6

C/C: 5.717-7

ENQUADRAMENTO: EPP

LOTE 01

Lote	Item	Especificação	Unid.	Quant.	Preço Unitário	Preço Total
1	1	KIT UNIFORME ESCOLAR-SEDUC	KIT	200.000	R\$ 372,25	R\$ 74.450.000,00

Valor Unitário do Kit R\$ 372,25 (Trezentos e setenta e dois reais e vinte e cinco centavos)

Valor Global do Lote 1 R\$ 74.450.000,00 (Setenta e quatro milhões, quatrocentos e cinquenta mil reais)

Marca: ID8 – **Fabricante:** ID8 INDÚSTRIA E COMÉRCIO EIRELI

Prazo de validade da Proposta: 60 (sessenta) dias, corridos da data sua entrega dos envelopes.

Prazo de Pagamento: O pagamento será feito entre o sétimo e o trigésimo dia, preferencialmente às sextas-feiras, após a entrega dos produtos e a apresentação do documento fiscal, conferido e liberado pelo setor responsável, através de conta bancária devidamente cadastrada na Secretaria da Fazenda, valendo como recibo o comprovante do depósito.

Prazo de Entrega: Secretaria da Educação, responsável pela destinação dos materiais, os solicitará através de autorização de fornecimento, e os mesmos deverão ser entregues em até 30 (dias) dias úteis após o recebimento da comunicação.

e
f
D
h
141

EM BRANCO



ID8

Indústria e Comércio

ID8 INDÚSTRIA E COMÉRCIO – EIRELI - EPP

CNPJ: 28.396.763/0001-12

Avenida Presidente Kennedy, nº 835, Centro, Galpão 01 –

CEP: 89.136-000 – Rodeio/SC.

Inscrição Estadual: 260102989

Fone/Fax: (44) 99118-0168

E-mail: vendas@id8.com.br

669
se

Nome do Representante Legal da Empresa (Para fins de Assinatura de Contrato)

Nome: Juliana Aparecida Rodrigues

Qualificação: Empresaria

RG: 7.972.206-5

CPF: 069.147.299-80

Estado civil: Solteira

Nacionalidade: Brasileira

Cargo: Sócia Administradora

Declaro expressamente que estou ciente e de acordo com todas as condições estabelecidas no presente Edital e em seus Anexos, e que todos os itens cotados estão de acordo com o especificado no Anexo I do Edital, ressaltando que em seus preços estão inclusas as despesas diretas e indiretas decorrentes da prestação dos serviços.

Rodeio (SC), 06 de janeiro de 2022.

ID8 INDÚSTRIA E COMÉRCIO EIRELI EPP

CNPJ: 28.396.763/0001-12

Robson de Souza – Procurador

CPF Nº: 310.371.098-48

RG Nº 30.315.494-9

28.396.763/0001-12

INSC. EST. 260.102.989

**ID8 INDÚSTRIA E COMÉRCIO
EIRELI - EPP**

AV. PRES. KENNEDY, 835 - GALPÃO 01

CENTRO - CEP 89136-000

RODEIO - SC

A

B

C

D

E

F

G

H

EM BRANCO



ID8

Indústria e Comércio

ID8 INDÚSTRIA E COMÉRCIO EIRELI EPP

CNPJ: 28.396.763/0001-12

Avenida Presidente Kennedy, nº 835, Centro, Galpão 01-

CEP: 89.136-000 – Rodeio/SC.

Inscrição Estadual: 260102989

Fone/Fax: (44) 99118-0168

E-mail: vendas@id8.com.br

670
ce

A

Prefeitura Municipal de Sorocaba

Secretaria de Administração

Divisão de Licitações

Pregão Presencial nº 002/2021

Processo CPL nº 586/2021

DESTINADO AO REGISTRO DE PREÇOS PARA AQUISIÇÃO DE VESTUÁRIO E ACESSÓRIOS PARA A REDE MUNICIPAL DE EDUCAÇÃO

INDICAÇÃO DO RESPONSÁVEL PELA ASSINATURA DO CONTRATO

RESPONSÁVEL PELA ASSINATURA DO CONTRATO (nos termos do exercício da administração constituídos na habilitação jurídica).

Nome: Juliana Aparecida Rodrigues

Cargo: Sócia Administradora

CPF: 069.147.299-80 RG: 7.972.206-5

Forma de assinatura do contrato: () Manuscrita (X) Digital

DADOS BANCÁRIOS:

NOME DO BANCO: Banco do Brasil

Nº. DA AGÊNCIA: 3409-6

Nº. DA CONTA CORRENTE: 5.717-7

A

Rodeio (SC), 06 de janeiro de 2022.

ID8 INDÚSTRIA E COMÉRCIO EIRELI EPP

CNPJ: 28.396.763/0001-12

Robson de Souza – Procurador

CPF Nº: 310.371.098-48

RG Nº 30.315.494-9

28.396.763/0001-12

INSC. EST. 260.102.989

ID8 INDÚSTRIA E COMÉRCIO
EIRELI - EPP

AV. PRES. KENNEDY, 835 - GALPÃO 01
CENTRO - CEP 89136-000
RODEIO - SC

PR

10/1

l e a b

7/

EM BRANCO



ID8

Indústria e Comércio

ID8 INDÚSTRIA E COMÉRCIO EIRELI EPP

CNPJ: 28.396.763/0001-12

Avenida Presidente Kennedy, nº 835, Centro, Galpão 01-

CEP: 89.136-000 – Rodeio/SC.

Inscrição Estadual: 260102989

Fone/Fax: (44) 99118-0168

E-mail: vendas@id8.com.br

671
Ce

A

Prefeitura Municipal de Sorocaba

Secretaria de Administração

Divisão de Licitações

Pregão Presencial nº 002/2021

Processo CPL nº 586/2021

DESTINADO AO REGISTRO DE PREÇOS PARA AQUISIÇÃO DE VESTUÁRIO E ACESSÓRIOS PARA A REDE MUNICIPAL DE EDUCAÇÃO

DECLARAÇÃO DE INEXISTÊNCIA DE SERVIDOR PÚBLICO MUNICIPAL NOS QUADROS DA EMPRESA

A ID8 INDÚSTRIA E COMÉRCIO EIRELI EPP, pessoa jurídica de direito privado, inscrita no CNPJ sob o nº 28.396.763/0001-12, inscrição estadual/municipal sob o nº 260102989, com sede na Avenida presidente Kennedy, nº 835, Centro, Galpão 01, Rodeio/SC, CEP 89.136-000, neste ato representado pelo (a) Sr. Robson de Souza, portador do RG nº 30.315.494-9 e CPF nº 310.371.098-48 **DECLARA** que:

- a) Não possui proprietário, sócios ou funcionários que sejam servidores ou dirigentes de órgão ou entidade contratante ou responsável pela licitação:
- b) Não possui proprietário ou sócio que seja cônjuge, companheiro ou parente em linha direta, colateral ou por afinidade, até o terceiro grau, e por afinidade até o segundo grau, de servidores ou dirigentes de órgão ou entidade contratante ou responsável legal pela licitação.
- c) Atender os requisitos da Lei Municipal nº 3.800/91 artigo 154 inciso VIII.

Rodeio (SC), 06 de janeiro de 2022.

ID8 INDÚSTRIA E COMÉRCIO EIRELI EPP

CNPJ: 28.396.763/0001-12

Robson de Souza – Procurador

CPF Nº: 310.371.098-48

RG Nº 30.315.494-9

28.396.763/0001-12

INSC. EST. 260.102.989

ID8 INDÚSTRIA E COMÉRCIO
EIRELI - EPP

AV. PRES. KENNEDY, 835 - GALPÃO 01
CENTRO - CEP 89136-000
RODEIO - SC

G A D

EM BRANCO

672
80
80

Secretaria da Educação
Centro de Referência em Educação "Dom José Lambert"
Rua Arthur Caldeira, 211 - Jardim Saira - CEP 18085-050 - Sorocaba - SP
Fone: (15) 3237-9080 / 3238-9081
educacao@sorocaba.sp.gov.br

Secretaria da Educação
Centro de Referência em Educação "Dom José Lambert"
Rua Arthur Caldeira, 211 - Jardim Saira - CEP 18085-050 - Sorocaba - SP
Fone: (15) 3237-9080 / 3238-9081
educacao@sorocaba.sp.gov.br

ANEXO I - TERMO DE REFERÊNCIA

OBJETO: REGISTRO DE PREÇOS PARA AQUISIÇÃO DE VESTUÁRIO E ACESSÓRIOS PARA REDE MUNICIPAL DA EDUCAÇÃO.

JUSTIFICATIVA DA CONTRATAÇÃO:

A presente licitação se faz necessária diante da necessidade de assegurar a manutenção das atividades da Administração Pública Municipal, com o fornecimento de vestuário para atender as demandas da Secretaria da Educação.

Considerando que, as diferenças sociais são acirradas pelo baixo poder aquisitivo das classes menos favorecidas, atendidas pelas escolas da Rede Municipal de Ensino, visando aperfeiçoar suas ações frente às demandas da sociedade e as contradições sociais que assolam nosso município, se faz necessário a aquisição de uniformes escolares pela Secretaria da Educação para os estudantes da rede pública, a serem utilizados no ano letivo de 2022.

Via proporcionar a vestimenta dos estudantes da Rede Municipal de Ensino de SOROCABA-SP para possibilitar a imediata identificação visual e a garantia de segurança no reconhecimento das crianças, seja em ambiente interno ou externo à unidade escolar.

Além da segurança, o uso do uniforme atua na promoção do desenvolvimento dos estudantes, possibilitando a igualdade social, independente das condições financeiras das famílias.

Nesta perspectiva, o uso do uniforme é condição imprescindível para catalogar nossos estudantes no trajeto de ida e volta de sua residência para a escola, bem como nas apresentações de eventuais atividades complementares.

ITEM	QTD	LOTE 03	DESCRIÇÃO DO ITEM
1	90.000	01 un -	MOCHILA ESCOLAR 340(A) X 750(L) X 130(P) MM
2	60.000	01 un -	MOCHILA ESCOLAR C/ CARRINHO 420(A) X 320(L) X 210(P) MM
3	50.000	01 un -	MOCHILA ESCOLAR 400(A) X 300(L) X 140(P) MM

Observação:
A Secretária Municipal de Educação tem a informar que as planilhas contendo os tamanhos e quantidades dos kits, discriminados por unidade escolar, serão encaminhadas posteriormente à empresa vencedora do certame.

ITEM	QTD	DESCRIÇÃO DO ITEM
1	200.000	01 un - Jaqueta - Especificações conforme termo de referência.
		01 un - Calça - Especificações conforme termo de referência.
		01 un - Bermuda Aluscurva ou Short Sairá - Especificações conforme termo de referência.
		02 un - Camiseta Manga Curta - Especificações conforme termo de referência.
		01 un - Camiseta Regata - Especificações conforme termo de referência.
1	90.000	01 Par - TÊNIS ESCOLAR - COM VELCRO - Especificações conforme termo de referência.
		01 Par - TÊNIS ESCOLAR - Especificações conforme termo de referência.

Subitem L1 - JAQUETA



JAQUETA ESCOLAR
- DESCRIÇÃO: Confeccionada em malha, composição 55,10% poliéster e 44,90% algodão, fio oval, com gramatura de 290g/m², com espessura de 0,82 mm.
A jaqueta deverá ter mangas retas, punhos do mesmo tecido do corpo da jaqueta e bolsos internos tipo boca, com vés vermelho e amarelo de ambos os lados medindo 0,5 cm sendo a composição do vés 100% poliéster, gramatura 105 g/m², conforme layout. O fechamento será feito com zíper de nylon destacado na cor branca. A jaqueta deverá ser toda costurada internamente com máquina overlock nas laterais, ombros, mangas, gola e bolsos.
O zíper e a parte externa da gola devem ser rebatidos com máquina reta com largura de 1,0 cm. A barra da jaqueta deverá ser rebatida em máquina reta com largura de 2,0 cm.

Centro de Referência em Educação "Dom José Lambert"
Rua Arthur Caldeira, 211 - Jardim Saira - CEP 18085-050 - Sorocaba - SP
Fone: (15) 3237-9080 / 9081
E-mail: educacao@sorocaba.sp.gov.br

Centro de Referência em Educação "Dom José Lambert"
Rua Arthur Caldeira, 211 - Jardim Saira - CEP 18085-050 - Sorocaba - SP
Fone: (15) 3237-9080 / 9081
E-mail: educacao@sorocaba.sp.gov.br

Secretaria da Educação
Centro de Referência em Educação "Dom José Lambert"
Rua Arthur Caldeira, 211 - Jardim Saira - CEP 18085-050 - Sorocaba - SP
Fone: (15) 3237-9080 / 3238-9081
educacao@sorocaba.sp.gov.br

Secretaria da Educação
Centro de Referência em Educação "Dom José Lambert"
Rua Arthur Caldeira, 211 - Jardim Saira - CEP 18085-050 - Sorocaba - SP
Fone: (15) 3237-9080 / 3238-9081
educacao@sorocaba.sp.gov.br

Na frente de jaqueta, no lado esquerdo, na altura do peito, deverá ser aplicado o brasão do município colorido, com as medidas de: braço 6 cm de largura, sendo esse aplicado pelo processo de impressão automática de tinta. A tolerância de variação na gramatura poderá ser de até 5%, e nas medidas de até 1,0 cm. A linha utilizada para a confecção é 100% poliéster nº120.

- COR DE REFERÊNCIA: Pantone 19-3920 TPX (azul marinho).
- TAMANHO: A ser definido pelo setor solicitante.
- ETIQUETA: Na parte da costura, na parte interna, deverá ser costurada uma etiqueta em tecido tipo TNT, na cor branca, com os caracteres tipográficos dos indicativos na cor preta, devendo ser uniformes e informar a razão social, CNPJ, composição do tecido, símbolos de lavagem, tamanho, ano e país de fabricação.
- EMBALAGEM: Todas as peças deverão ser embaladas separadamente em sacos plásticos transparentes. A peça deverá estar isenta de qualquer defeito que comprometa a sua apresentação.
- AMOSTRA: Justamente à amostra, deverá apresentar laudos do tecido principal e dos forros emitidos por laboratório de análise textil acreditado pelo INMETRO.
- NORMAS EXIGIDAS:
 - Espessura de material Textil - ABNT NBR 13371:2005;
 - Resistência ao Estouro de malhas - ABNT NBR 13384:1995;
 - Gramatura de tecidos planos e malhas - ABNT NBR 10591:2008;
 - Título do Fio em amostras reduzidas - ABNT NBR 13216:1994;
 - Estrutura de malhas - ABNT NBR 13462:1995;
 - Solidez de Cor à Lavagem Doméstica e Comercial - ABNT NBR ISO 105-C06:2010;
 - Solidez de Cor à Ação do Forno de Passar a Queima - ABNT NBR ISO 105-X11:2018;
 - Solidez de Cor à Luz artificial (Xeônio) - Avaliação com Escala Azul - ABNT NBR ISO 105-B02:2019;
 - Solidez de Cor ao Suor - ABNT NBR ISO 105-E04:2014;
 - Solidez de Cor à Água - ABNT NBR ISO 105-D01:2014;
 - Solidez de Cor à Prolongação - ABNT NBR ISO 105-X12:2019;
 - Solidez de Cor a Ácidos e Alcalis - AATCC 6:2011;
 - Análise Qualitativa e Quantitativa - ABNT NBR 13538:1995 e ABNT NBR 11914:1992;
 - Determinação da Elasticidade e Alongamento - ABNT NBR 12960:1993;
 - % Fenda de Fibras (03 lavagens e 03 secagens);
 - Hidrofilidade - ABNT NBR 12853:1993;
 - Verificação de matas em materiais têxteis - ICP-Q065;
 - Medição de Cor com Espectrofotômetro (Delta E) por cor - ABNT NBR ISO 105-J03:2010;
 - Pastores;
 - Análise qualitativa e quantitativa de fibras - normas 20:2013 e 20a:2014 da AATCC;
 - Forma Geométrica do fio de fibras sintéticas;
 - % de umidade;
 - Gramatura de tecidos planos e malhas - norma ABNT NBR 10591/2008.

Subitem L2 - CALÇA

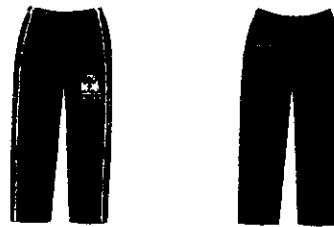

- DESCRIÇÃO: Confeccionada em malha, composição 62,30% poliéster e 37,70% algodão, fio oval, com gramatura de 290g/m², com espessura de 0,74 mm. Nas laterais da calça, deverá ter um vés vermelho e um amarelo de 0,5 cm de ambos os lados, sendo a composição do vés 100% poliéster, gramatura 105 g/m², conforme layout. Na frente da calça, no lado esquerdo, deverá ser aplicado o brasão do município colorido, com as medidas de: braço 8 cm de largura, sendo esse aplicado pelo processo de impressão automática de tinta. Na cintura deverá possuir elástico com largura de 4,0 cm, embutido e rebatido com máquina de quatro agulhas ponto corrente. Na parte de trás, do lado direito deverá ser costurado um bolso, no mesmo tecido do corpo da calça, com máquina reta, medindo 12 cm de altura por 12 cm de largura (graúção para cada tamanho). Deverá ser costurada internamente com máquina overlock. As barras deverão ser rebatidas com máquina galonada de duas agulhas com largura de 2,0 cm. A tolerância de variação na gramatura poderá ser de até 5%, e nas medidas de até 1,0 cm. A linha utilizada para a confecção é 100% poliéster nº120.

- COR DE REFERÊNCIA: Pantone 19-3920 TPX (azul marinho).
- TAMANHO: A ser definido pelo setor solicitante.
- ETIQUETA: Na parte interna do gancho da costura, deve ser costurada uma etiqueta em tecido tipo TNT, na cor branca, com os caracteres tipográficos dos indicativos na cor preta, devendo ser uniformes e informar a razão social, CNPJ, composição do tecido, símbolos de lavagem, tamanho, ano e país de fabricação.
- EMBALAGEM: Todas as peças deverão ser embaladas separadamente em sacos plásticos transparentes. A peça deverá estar isenta de qualquer defeito que comprometa a sua apresentação.
- AMOSTRA: Justamente à amostra, deverá apresentar laudos do tecido principal e dos forros emitidos por laboratório de análise textil acreditado pelo INMETRO.
- NORMAS EXIGIDAS:
 - Espessura de material Textil - ABNT NBR 13371:2005;
 - Resistência ao Estouro de malhas - ABNT NBR 13384:1995;
 - Gramatura de tecidos planos e malhas - ABNT NBR 10591:2008;
 - Título do Fio em amostras reduzidas - ABNT NBR 13216:1994;
 - Estrutura de malhas - ABNT NBR 13462:1995;
 - Solidez de Cor à Lavagem Doméstica e Comercial - ABNT NBR ISO 105-C06:2010;
 - Solidez de Cor à Ação do Forno de Passar a Queima - ABNT NBR ISO 105-X11:2018;
 - Solidez de Cor à Luz artificial (Xeônio) - Avaliação com Escala Azul - ABNT NBR ISO 105-B02:2019;
 - Solidez de Cor ao Suor - ABNT NBR ISO 105-E04:2014;
 - Solidez de Cor à Água - ABNT NBR ISO 105-D01:2014;

Centro de Referência em Educação "Dom José Lambert"
Rua Arthur Caldeira, 211 - Jardim Saira - CEP 18085-050 - Sorocaba - SP
Fone: (15) 3237-9080 / 9081
E-mail: educacao@sorocaba.sp.gov.br

Centro de Referência em Educação "Dom José Lambert"
Rua Arthur Caldeira, 211 - Jardim Saira - CEP 18085-050 - Sorocaba - SP
Fone: (15) 3237-9080 / 9081
E-mail: educacao@sorocaba.sp.gov.br

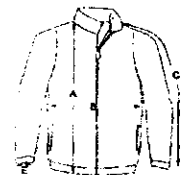

Medidas	1	2	3	4	5	6	7	8	9	10	11	12	13	14	15	16	17	18	19	20	21	22	23	24	25	26	27	28	29	30	31	32	33	34	35	36	37	38	39	40	
Comprimento	100	105	110	115	120	125	130	135	140	145	150	155	160	165	170	175	180	185	190	195	200	205	210	215	220	225	230	235	240	245	250	255	260	265	270	275	280	285	290	295	300
Largura	40	42	44	46	48	50	52	54	56	58	60	62	64	66	68	70	72	74	76	78	80	82	84	86	88	90	92	94	96	98	100	102	104	106	108	110	112	114	116	118	120
Comprimento	100	105	110	115	120	125	130	135	140	145	150	155	160	165	170	175	180	185	190	195	200	205	210	215	220	225	230	235	240	245	250	255	260	265	270	275	280	285	290	295	300
Largura	40	42	44	46	48	50	52	54	56	58	60	62	64	66	68	70	72	74	76	78	80	82	84	86	88	90	92	94	96	98	100	102	104	106	108	110	112	114	116	118	120

EM BRANCO

673
Re

305
M

Secretaria da Educação

Centro de Referência em Educação "Dom José Lambert"
Rua Arthur Caldeira, 211 - Jardim Saira - CEP 18085-050 - Sorocaba - SP
Fone: (15) 3238-9080 / 3238-9081
educacao@sorocaba.sp.gov.br

- Solidez da Cor à Fricção - ABNT NBR ISO 105-X12:2019;
- Solidez da Cor a Ácidos e Alcalis - AATCC 6:2011;
- Análises Qualitativa e Quantitativa - ABNT NBR 13538:1995 e ABNT NBR 11014:1992;
- Forma Geométrica do Fio de Fibras Sintéticas;
- % de Umidade;
- Determinação da Elasticidade e Alongamento - ABNT NBR 12960:1993;
- % Perda de Fibrila (03 lavagens e 03 secagens);
- Hidrofilidade - ABNT NBR 12853:1993;
- Varredura de manchas em materiais têxteis - ICP-OES;
- Medição de Cor com Espectrofotômetro (Delta E) por cor - ABNT NBR ISO 105-j03:2010;
- Pantone;
- Análises qualitativa e quantitativa de fibras - normas 20:2013 e 20a:2014 da AATCC.

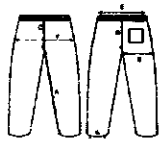

Dimensão	1	2	3	4	5	6	7	8	9	10	11	12	13	14	15	16	17	18	19	20	21	22	23	24	25	26	27	28	29	30	31	32	33	34	35	36	37	38	39	40	41	42	43	44	45	46	47	48	49	50											
Comprimento	100	105	110	115	120	125	130	135	140	145	150	155	160	165	170	175	180	185	190	195	200	205	210	215	220	225	230	235	240	245	250	255	260	265	270	275	280	285	290	295	300	305	310	315	320	325	330	335	340	345	350	355	360	365	370	375	380	385	390	395	400

Subitem 1.3 - BERMUDA MASCULINA

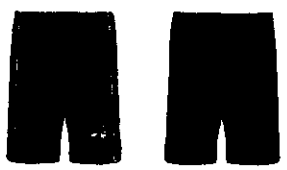

- DESCRIÇÃO: Confeccionada em malha, composição 62,30% políéster e 37,70% algodão, fio oval, com gramatura de 290 g/m², com espessura de 0,74 mm. Na parte da frente da bermuda, deverá ter um vido vermelho e um amarelo aceno a composição do vido 100% políéster, gramatura 105 g/m², conforme layout. Na frente da bermuda, no lado esquerdo, deverá ser aplicado o brando do município colorido, com as medidas de: brando 8 cm de largura, sendo esse aplicado pelo processo de impressão automática de tinta. Na cintura deverá possuir elástico com largura de 4,0 cm, embutido e rebetido com

Centro de Referência em Educação "Dom José Lambert"
Rua Arthur Caldeira, 211 - Jardim Saira - CEP 18085-050 - Sorocaba - SP
Fone: (15) 3237-9080 / 9081
E-mail: educacao@sorocaba.sp.gov.br

304
M

máquina de quatro agulhas ponto corrente. Na parte de trás, do lado direito, deverá ser costurado um bolso, no mesmo tecido do corpo da bermuda, com máquina reta, medindo 12 cm de altura por 12 cm de largura. Deverá ser costurada internamente com máquina overlock. As barras deverão ser rebatidas com máquina galoneira de duas agulhas com largura de 2,0 cm. A tolerância de variação na gramatura poderá ser de até 5%, e nas medidas de até 1,0 cm. A linha utilizada para a confecção é 100% poliéster nº 120.

- TAMANHO: A ser definido pelo setor solicitante.
- ETIQUETA: Na parte interna do gancho da cintura deve ser costurada uma etiqueta em tecido tipo TNT, na cor branca, com os caracteres tipográficos dos indicativos na cor preta, devendo ser uniformes e informar a razão social, CNPJ, composição do tecido, símbolos de lavagem, tamanho, ano e país de fabricação.
- EMBALAGEM: Todas as peças deverão ser embaladas separadamente em sacos plásticos transparentes. A peça deverá estar isenta de qualquer defeito que comprometa a sua apresentação.
- AMOSTRA: Juntamente à amostra, deverá apresentar laudos do tecido principal e dos forros emitidos por laboratório de análise têxtil acreditado pelo INMETRO.
- NORMAS EXIGIDAS:
 - Espessura de material têxtil - ABNT NBR 13371:2005;
 - Resistência ao Estouro de malhas - ABNT NBR 13384:1995;
 - Gramatura de tecidos planos e malhas - ABNT NBR 10591:2008;
 - Título do Fio em amostras reduzidas - ABNT NBR 13216:1994;
 - Estrutura de malhas - ABNT NBR 13462:1995;
 - Solidez da Cor à Lavagem Doméstica e Comercial - ABNT NBR ISO 105-C06:2010;
 - Solidez da Cor à Ação do Ferro de Passar à Quente - ABNT NBR ISO 105-X11:2018;
 - Solidez da Cor a Luz artificial (Xenônio) - Avaliação com Escala Azul - ABNT NBR ISO 105-B02:2019;
 - Solidez da Cor ao Suor - ABNT NBR ISO 105-E04:2014;
 - Solidez da Cor à Água - ABNT NBR ISO 105-E01:2014;
 - Solidez da Cor à Fricção - ABNT NBR ISO 105-X12:2019;
 - Solidez da Cor a Ácidos e Alcalis - AATCC 6:2011;
 - Análise Qualitativa e Quantitativa - ABNT NBR 13538:1995 e ABNT NBR 11914:1992;
 - Forma Geométrica do Fio de Fibras Sintéticas;
 - % de Umidade;
 - Determinação da Elasticidade e Alongamento - ABNT NBR 12960:1993;
 - % Perda de Fibrila (03 lavagens e 03 secagens);
 - Hidrofilidade - ABNT NBR 12853:1993;
 - Varredura de manchas em materiais têxteis - ICP-OES;
 - Medição de Cor com Espectrofotômetro (Delta E) por cor - ABNT NBR ISO 105-j03:2010;
 - Pantone;
 - Análises qualitativa e quantitativa de fibras - normas 20:2013 e 20a:2014 da AATCC.

Dimensão	1	2	3	4	5	6	7	8	9	10	11	12	13	14	15	16	17	18	19	20	21	22	23	24	25	26	27	28	29	30	31	32	33	34	35	36	37	38	39	40	41	42	43	44	45	46	47	48	49	50											
Comprimento	100	105	110	115	120	125	130	135	140	145	150	155	160	165	170	175	180	185	190	195	200	205	210	215	220	225	230	235	240	245	250	255	260	265	270	275	280	285	290	295	300	305	310	315	320	325	330	335	340	345	350	355	360	365	370	375	380	385	390	395	400

Centro de Referência em Educação "Dom José Lambert"
Rua Arthur Caldeira, 211 - Jardim Saira - CEP 18085-050 - Sorocaba - SP
Fone: (15) 3237-9080 / 9081
E-mail: educacao@sorocaba.sp.gov.br

305
M

Secretaria da Educação

Centro de Referência em Educação "Dom José Lambert"
Rua Arthur Caldeira, 211 - Jardim Saira - CEP 18085-050 - Sorocaba - SP
Fone: (15) 3238-9080 / 3238-9081
educacao@sorocaba.sp.gov.br

SHORT SAIA



- DESCRIÇÃO: Confeccionada em malha, composição 62,30% políéster e 37,7% algodão, fio oval, com gramatura de 290 g/m², com espessura de 0,74 mm. Na parte da frente da saia no lado direito deverá ter um vido vermelho e um amarelo aceno a composição do vido 100% políéster, gramatura 105 g/m², conforme layout. Na parte traseira da cintura, deve possuir um elástico com largura de 4 cm embutido e rebetido com malha de quatro agulhas ponto corrente, e ainda na parte de trás, deverá ser costurado um bolso, no mesmo tecido do corpo da bermuda, com máquina reta, medindo 12 cm de altura por 12 cm de largura. Na frente da saia, no lado direito, deverá ser aplicado o brando do município colorido, com as medidas de: brando 8 cm de largura, sendo esse aplicado pelo processo de impressão automática de tinta. Na parte frontal da cintura deve ser costurado um cós com 3 cm de largura em máquina overlock, deve ser costurado e sobreposto ao short, uma saia que será presa na lateral direita e cós na lateral esquerda. As barras do short-saia deverão ser rebatidas com máquina galoneira de duas agulhas com largura de 2,0 cm. O short-saia deverá ser costurado internamente com máquina overlock. A tolerância de variação na gramatura poderá ser de até 5%, e nas medidas de até 1,0 cm. A linha utilizada para a confecção é 100% poliéster nº120.

- COR DE REFERÊNCIA: Pantone 19-3920 TPX (azul marinho).
- TAMANHO: A ser definido pelo setor solicitante.
- ETIQUETA: Na parte interna do gancho da cintura, deve ser costurada uma etiqueta em tecido tipo TNT, na cor branca, com os caracteres tipográficos dos indicativos na cor preta, devendo ser uniformes e informar a razão social, CNPJ, composição do tecido, símbolos de lavagem, tamanho, ano e país de fabricação.
- EMBALAGEM: Todas as peças deverão ser embaladas separadamente em sacos plásticos transparentes. A peça deverá estar isenta de qualquer defeito que comprometa a sua apresentação.
- AMOSTRA: Juntamente à amostra, deverá apresentar laudos do tecido principal e dos forros emitidos por laboratório de análise têxtil acreditado pelo INMETRO.
- NORMAS EXIGIDAS:
 - Espessura de material têxtil - ABNT NBR 13371:2005;
 - Resistência ao Estouro de malhas - ABNT NBR 13384:1995;
 - Gramatura de tecidos planos e malhas - ABNT NBR 10591:2008;
 - Título do Fio em amostras reduzidas - ABNT NBR 13216:1994;
 - Estrutura de malhas - ABNT NBR 13462:1995;
 - Solidez da Cor à Lavagem Doméstica e Comercial - ABNT NBR ISO 105-C06:2010;
 - Solidez da Cor à Ação do Ferro de Passar à Quente - ABNT NBR ISO 105-X11:2018;
 - Solidez da Cor a Luz artificial (Xenônio) - Avaliação com Escala Azul - ABNT NBR ISO 105-B02:2019;
 - Solidez da Cor ao Suor - ABNT NBR ISO 105-E04:2014;
 - Solidez da Cor à Água - ABNT NBR ISO 105-E01:2014;
 - Solidez da Cor à Fricção - ABNT NBR ISO 105-X12:2019;
 - Solidez da Cor a Ácidos e Alcalis - AATCC 6:2011;

Centro de Referência em Educação "Dom José Lambert"
Rua Arthur Caldeira, 211 - Jardim Saira - CEP 18085-050 - Sorocaba - SP
Fone: (15) 3237-9080 / 9081
E-mail: educacao@sorocaba.sp.gov.br

306
M

- Análise Qualitativa e Quantitativa - ABNT NBR 13538:1995 e ABNT NBR 11914:1992;
- Forma Geométrica do Fio de Fibras Sintéticas;
- % de Umidade;
- Determinação da Elasticidade e Alongamento - ABNT NBR 12960:1993;
- % Perda de Fibrila (03 lavagens e 03 secagens);
- Hidrofilidade - ABNT NBR 12853:1993;
- Varredura de manchas em materiais têxteis - ICP-OES;
- Medição de Cor com Espectrofotômetro (Delta E) por cor - ABNT NBR ISO 105-j03:2010;
- Pantone;
- Análises qualitativa e quantitativa de fibras - normas 20:2013 e 20a:2014 da AATCC.

Dimensão	1	2	3	4	5	6	7	8	9	10	11	12	13	14	15	16	17	18	19	20	21	22	23	24	25	26	27	28	29	30	31	32	33	34	35	36	37	38	39	40	41	42	43	44	45	46	47	48	49	50											
Comprimento	100	105	110	115	120	125	130	135	140	145	150	155	160	165	170	175	180	185	190	195	200	205	210	215	220	225	230	235	240	245	250	255	260	265	270	275	280	285	290	295	300	305	310	315	320	325	330	335	340	345	350	355	360	365	370	375	380	385	390	395	400

Subitem 1.4 - CAMISETA MANGA CURTA

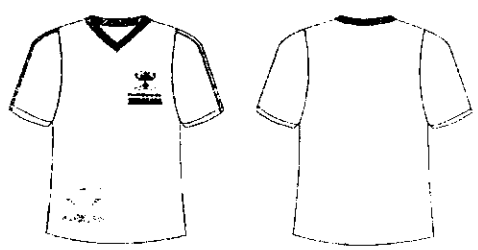

- DESCRIÇÃO: Camiseta de mangas curtas, confeccionada em estrutura meia malha, tecido principal na cor branca, composição mínima de 65,80% políéster / 34,20% viscose, gramatura de 180 g/m², fioção do tipo vertice. Mangas retas, em estrutura meia malha na mesma composição do tecido principal, com vido na cor vermelha e amarelo de 0,5 cm de largura em cada lado sendo a composição de 100% políéster, gramatura 105 g/m², conforme layout. A gola deverá ser em ribana 1x1, com a composição de 66% Poliéster, 32,33% Viscose e 1,67% Elastano, com gramatura de 280 g/m², na cor vermelha, com largura de 2,0 cm, devendo a

Centro de Referência em Educação "Dom José Lambert"
Rua Arthur Caldeira, 211 - Jardim Saira - CEP 18085-050 - Sorocaba - SP
Fone: (15) 3237-9080 / 9081
E-mail: educacao@sorocaba.sp.gov.br

307
M

EM BRANCO

674
SE

Secretaria de Educação
Centro de Referência em Educação "Dom José Lambert"
Rua Arthur Caladini, 211 - Jardim Saira - CEP 18085-050 - Sorocaba - SP
Fone: (15) 3237-9080 / 3238-9501
educacao@sorocaba.sp.gov.br

Secretaria de Educação
Centro de Referência em Educação "Dom José Lambert"
Rua Arthur Caladini, 211 - Jardim Saira - CEP 18085-050 - Sorocaba - SP
Fone: (15) 3237-9080 / 3238-9501
educacao@sorocaba.sp.gov.br

gola ser única em modelo "V", entre a gola e o corpo da camiseta, deverá ser embutido um vivo na cor amarelo, com 0,5 cm acabado. Na frente da camiseta, no lado esquerdo, na altura do peito, deverá ser aplicado o brasão do município colorido, com as medidas de: braço 8 cm de largura, sendo esse aplicado pelo processo de impressão automática de tinta, e na parte frontal inferior o brasão do município na cor cinza claro rebatida com largura de 2,0 cm e costurada em máquina galoneira de duas agulhas. Deve ser costurada internamente com máquina overlock. Na parte traseira interna da gola deve ser aplicado um vivo do mesmo tecido do corpo da camiseta, costurado e rebatido em máquina reta. A tolerância de variação na gramatura poderá ser de até 5%, e nas medidas de até 1,0 cm. A linha utilizada para a confecção é 100% poliéster nº 120.

Subitem 1.5 - CAMISETA REGATA

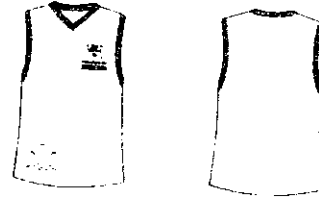

- COR DE REFERÊNCIA: branca.
- TAMANHO: A ser definido pelo setor solicitante.
- ETIQUETA: No meio da parte traseira interna da gola, deverá ser costurada uma etiqueta em tecido tipo TNT, na cor branca, com os caracteres tipográficos dos indicativos na cor preta, devendo ser uniformes e fabricação.
- EMBALAGEM: Todas as peças deverão ser embaladas separadamente em sacos plásticos transparentes. A peça deverá estar isenta de qualquer defeito que comprometa a sua apresentação.
- AMOSTRA: Justamente à amostra, deverá apresentar laudos do tecido principal e dos furos emitidos por laboratório de análise têxtil acreditado pelo INMETRO.
- NORMAS EXIGIDAS:
 - Gramatura de tecidos planos e malhas - ABNT NBR 10591:2008;
 - Título do Fio em amostras reduzidas - ABNT NBR 13216:1994;
 - Estrutura de malhas - ABNT NBR 13462:1995;
 - Solidez de Cor à Lavagem Doméstica e Comercial - ABNT NBR ISO 105-C06:2010;
 - Solidez de Cor ao Suor - ABNT NBR ISO 105-E04:2014;
 - Solidez de Cor à Fricção - ABNT NBR ISO 105-X12:2019;
 - Análise Qualitativa e Quantitativa - ABNT NBR 13538:1995 e ABNT NBR 11914:1992;
 - Pilling (Método Martindale) - ISO 12945-2:2000;
 - Sistema de Formação do Fio;
 - Medição de cor com Espectrofotômetro (Índice de Brancura) por cor - ABNT NBR ISO 105-J02:2011;
 - Análise qualitativa e quantitativa de fibras - normas 20:2013 e 20a:2014 da AATCC;
 - Análise Qualitativa e Quantitativa - ABNT NBR 13538:1995 e ABNT NBR 11914:1992.

- DESCRIÇÃO: Camiseta regata, confeccionada em estrutura meia malha, tecido principal na cor branca, composição mínima de 65,80% poliéster / 34,20% viscose, gramatura de 180 g/m². Fação do tipo vortex. A gola e a cave da camiseta deverá ser em ribana 1x1, com a composição de 66% Poliéster, 32,33% Viscose e 1,67% Elastano, cor gramatura de 280 g/m², na cor vermelha, com largura de 2,0 cm, devendo a gola ser única em modelo "V", entre a gola e o corpo da camiseta, deverá ser embutido um vivo na cor amarelo, com 0,5 cm acabado, entre a cave e o corpo da camiseta, no lado esquerdo, na altura do peito, deverá ser aplicado o brasão do município colorido, com as medidas de: braço 8 cm de largura, sendo esse aplicado pelo processo de impressão automática de tinta, e na parte frontal inferior o brasão do município na cor cinza claro rebatida com largura de 2,0 cm e costurada em máquina galoneira de duas agulhas. Deve ser costurada internamente com máquina camiseta, costurado e rebatido em máquina reta. A tolerância de variação na gramatura poderá ser de até 5%, e nas medidas de até 1,0 cm. A linha utilizada para a confecção é 100% poliéster nº 120.



Medida	1	2	3	4	6	8	10	12	14	16	18	20	22	24	26	28	30	32
Comprimento	68,0	70,0	72,0	74,0	76,0	78,0	80,0	82,0	84,0	86,0	88,0	90,0	92,0	94,0	96,0	98,0	100,0	102,0
Comprimento de Manga	20,0	20,0	20,0	20,0	20,0	20,0	20,0	20,0	20,0	20,0	20,0	20,0	20,0	20,0	20,0	20,0	20,0	20,0
Comprimento do Ombro	10,0	10,0	10,0	10,0	10,0	10,0	10,0	10,0	10,0	10,0	10,0	10,0	10,0	10,0	10,0	10,0	10,0	10,0
Comprimento do Torço	10,0	11,0	12,0	13,0	14,0	15,0	16,0	17,0	18,0	19,0	20,0	21,0	22,0	23,0	24,0	25,0	26,0	27,0

Centro de Referência em Educação "Dom José Lambert"
Rua Arthur Caladini, 211 - Jardim Saira - CEP 18085-050 - Sorocaba - SP
Fone: (15) 3237-9080 / 9081
E-mail: educacao@sorocaba.sp.gov.br

Centro de Referência em Educação "Dom José Lambert"
Rua Arthur Caladini, 211 - Jardim Saira - CEP 18085-050 - Sorocaba - SP
Fone: (15) 3237-9080 / 9081
E-mail: educacao@sorocaba.sp.gov.br

Secretaria de Educação
Centro de Referência em Educação "Dom José Lambert"
Rua Arthur Caladini, 211 - Jardim Saira - CEP 18085-050 - Sorocaba - SP
Fone: (15) 3238-9500 / 3238-9501
educacao@sorocaba.sp.gov.br

- Solidez de Cor ao Suor - ABNT NBR ISO 105-E04:2014;
- Solidez de Cor à Fricção - ABNT NBR ISO 105-X12:2019;
- Análise Qualitativa e Quantitativa - ABNT NBR 13538:1995 e ABNT NBR 11914:1992;
- Pilling (Método Martindale) - ISO 12945-2:2000;
- Sistema de Formação do Fio;
- Medição de cor com Espectrofotômetro (Índice de Brancura) por cor - ABNT NBR ISO 105-J02:2011.



Medida	1	2	3	4	6	8	10	12	14	16	18	20	22	24	26	28	30	32
Comprimento	70,0	72,0	74,0	76,0	78,0	80,0	82,0	84,0	86,0	88,0	90,0	92,0	94,0	96,0	98,0	100,0	102,0	104,0
Comprimento de Manga	20,0	20,0	20,0	20,0	20,0	20,0	20,0	20,0	20,0	20,0	20,0	20,0	20,0	20,0	20,0	20,0	20,0	20,0
Comprimento do Ombro	10,0	10,0	10,0	10,0	10,0	10,0	10,0	10,0	10,0	10,0	10,0	10,0	10,0	10,0	10,0	10,0	10,0	10,0
Comprimento do Torço	10,0	11,0	12,0	13,0	14,0	15,0	16,0	17,0	18,0	19,0	20,0	21,0	22,0	23,0	24,0	25,0	26,0	27,0

Subitem 1.6 - CAMISETA MANGA LONGA

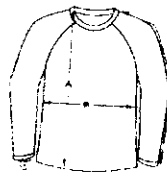

Medida	1	2	3	4	6	8	10	12	14	16	18	20	22	24	26	28	30	32
Comprimento	70,0	72,0	74,0	76,0	78,0	80,0	82,0	84,0	86,0	88,0	90,0	92,0	94,0	96,0	98,0	100,0	102,0	104,0
Comprimento de Manga	20,0	20,0	20,0	20,0	20,0	20,0	20,0	20,0	20,0	20,0	20,0	20,0	20,0	20,0	20,0	20,0	20,0	20,0
Comprimento do Ombro	10,0	10,0	10,0	10,0	10,0	10,0	10,0	10,0	10,0	10,0	10,0	10,0	10,0	10,0	10,0	10,0	10,0	10,0
Comprimento do Torço	10,0	11,0	12,0	13,0	14,0	15,0	16,0	17,0	18,0	19,0	20,0	21,0	22,0	23,0	24,0	25,0	26,0	27,0

- DESCRIÇÃO: Camiseta manga longa, confeccionada em estrutura meia malha, tecido principal na cor branco, composição mínima de 65,80% poliéster / 34,20% viscose, gramatura de 180 g/m², fação do tipo vortex. Mangas retas, em estrutura meia malha na mesma composição do tecido principal, com vivo na cor vermelho e acabamento de 0,5 cm de rebato no lado sendo a composição de 100% poliéster, gramatura 105 g/m², conforme layout. A gola deverá ser em ribana 1x1, com a composição de 66% Poliéster, 32,33% Viscose e 1,67% Elastano, cor gramatura de 280 g/m², na cor vermelha, com largura de 2,0 cm, devendo a gola ser única em modelo "V", entre a gola e o corpo da camiseta, deverá ser embutido um vivo na cor amarelo, com 0,5 cm acabado, entre a cave e o corpo da camiseta, no lado esquerdo, na altura do peito, deverá ser aplicado o brasão do município colorido, com as medidas de: braço 8 cm de largura, sendo esse aplicado pelo processo de impressão automática de tinta, e na parte frontal inferior o brasão do município na cor cinza claro rebatida com largura de 2,0 cm e costurada em máquina galoneira de duas agulhas. Deve ser costurada internamente com máquina camiseta, costurado e rebatido em máquina reta. A tolerância de variação na gramatura poderá ser de até 5%, e nas medidas de até 1,0 cm. A linha utilizada para a confecção é 100% poliéster nº 120.

Centro de Referência em Educação "Dom José Lambert"
Rua Arthur Caladini, 211 - Jardim Saira - CEP 18085-050 - Sorocaba - SP
Fone: (15) 3237-9080 / 9081
E-mail: educacao@sorocaba.sp.gov.br

Centro de Referência em Educação "Dom José Lambert"
Rua Arthur Caladini, 211 - Jardim Saira - CEP 18085-050 - Sorocaba - SP
Fone: (15) 3237-9080 / 9081
E-mail: educacao@sorocaba.sp.gov.br

311

Handwritten signature

Handwritten signature

Handwritten signature

Handwritten signature

EM BRANCO



TRIBUNAL DE CONTAS DA UNIÃO

Consulta Consolidada de Pessoa Jurídica

Este relatório tem por objetivo apresentar os resultados consolidados de consultas eletrônicas realizadas diretamente nos bancos de dados dos respectivos cadastros. A responsabilidade pela veracidade do resultado da consulta é do Órgão gestor de cada cadastro consultado. A informação relativa à razão social da Pessoa Jurídica é extraída do Cadastro Nacional da Pessoa Jurídica, mantido pela Receita Federal do Brasil.

Consulta realizada em: 06/01/2022 11:03:19

Informações da Pessoa Jurídica:

Razão Social: ID8 INDUSTRIA E COMERCIO EIRELI
CNPJ: 28.396.763/0001-12

Resultados da Consulta Eletrônica:

Órgão Gestor: TCU
Cadastro: Licitantes Inidôneos
Resultado da consulta: Nada Consta

Para acessar a certidão original no portal do órgão gestor, clique [AQUI](#).

Órgão Gestor: CNJ
Cadastro: CNIA - Cadastro Nacional de Condenações Cíveis por Ato de Improbidade Administrativa e Inelegibilidade
Resultado da consulta: Nada Consta

Para acessar a certidão original no portal do órgão gestor, clique [AQUI](#).

Órgão Gestor: Portal da Transparência
Cadastro: Cadastro Nacional de Empresas Inidôneas e Suspensas
Resultado da consulta: Nada Consta

Para acessar a certidão original no portal do órgão gestor, clique [AQUI](#).

Órgão Gestor: Portal da Transparência
Cadastro: CNEP - Cadastro Nacional de Empresas Punidas
Resultado da consulta: Nada Consta

Para acessar a certidão original no portal do órgão gestor, clique [AQUI](#).

Obs: A consulta consolidada de pessoa jurídica visa atender aos princípios de simplificação e

675
de

[Handwritten mark]

[Handwritten mark]

[Handwritten mark]

[Handwritten mark]

[Handwritten marks]

EM BRANCO

racionalização de serviços públicos digitais. Fundamento legal: Lei nº 12.965, de 23 de abril de 2014, Lei nº 13.460, de 26 de junho de 2017, Lei nº 13.726, de 8 de outubro de 2018, Decreto nº 8.638 de 15, de janeiro de 2016.

R

S

Q

U

a
b
D

EM BRANCO

677
B



TRIBUNAL DE CONTAS DA UNIÃO
CERTIDÃO NEGATIVA
DE
LICITANTES INIDÔNEOS

Nome completo: **ID8 INDUSTRIA E COMERCIO EIRELI**

CPF/CNPJ: **28.396.763/0001-12**

O Tribunal de Contas da União CERTIFICA que, na presente data, o (a) requerente acima identificado(a) NÃO CONSTA da relação de responsáveis inidôneos para participar de licitação na administração pública federal, por decisão deste Tribunal, nos termos do art. 46 da Lei nº 8.443/92 (Lei Orgânica do TCU).

Não constam da relação consultada para emissão desta certidão os responsáveis ainda não notificados do teor dos acórdãos condenatórios, aqueles cujas condenações tenham tido seu prazo de vigência expirado, bem como aqueles cujas apreciações estejam suspensas em razão de interposição de recurso com efeito suspensivo ou de decisão judicial.

Certidão emitida às 10:04:29 do dia 06/01/2022, com validade de trinta dias a contar da emissão.

A veracidade das informações aqui prestadas podem ser confirmadas no sítio <https://contas.tcu.gov.br/ords/f?p=INABILITADO:5>

Código de controle da certidão: XSU8060122100429

Atenção: qualquer rasura ou emenda invalidará este documento.

R
A
K
E
h
u

EM BRANCO



678
SR

Relação de Impedimentos de Contrato / Licitação

Documento gerado em 06/01/2022 às 10:04:00

Em 06/01/2022 às 07:03:02 não foram encontrados registros de pessoas físicas ou jurídicas para o critério de pesquisa informado:

CNPJ: 28396763000112

[Handwritten mark]

[Handwritten mark]

[Handwritten mark]

Para acessar este documento com os dados atualizados, acesse
<https://www4.tce.sp.gov.br/apenados/publico/#!/publicas/impedimento> ou utilize o QR Code:



[Handwritten mark]

[Handwritten mark]

EM BRANCO

679
se

Improbidade Administrativa e Inelegibilidade

Certidão Negativa

Certifico que nesta data (06/01/2022 às 10:05) NÃO CONSTA no Cadastro Nacional de Condenações Cíveis por Ato de Improbidade Administrativa e Inelegibilidade registros de condenação com trânsito em julgado ou sanção ativa quanto ao CPF nº 069.147.299-80. - Juliana

A condenação por atos de improbidade administrativa não implica automático e necessário reconhecimento da inelegibilidade do condenado.

Para consultas sobre inelegibilidade acesse portal do TSE em <http://divulgacondenacas.tse.jus.br>

Esta certidão é expedida gratuitamente. Sua autenticidade pode ser por meio do número de controle 61D6.E905.5AB2.E309 no seguinte endereço: https://www.cnj.jus.br/improbidade_admin/autenticar/certidao.html

R

x

R

l

z

D

h

EM BRANCO



**Prefeitura de
SOROCABA**

Secretaria de Administração
Seção de Pregões



680
R

CPL: 586/2021
PREGÃO PRESENCIAL: 002/2021

Documentos de habilitação

Licitante vencedora dos 03 lotes em disputa

WR Calçados Eireli

EM BRANCO

PREGÃO PRESENCIAL N.º 002/2021 - CPL N.º 58612021

Objeto: REGISTRO DE PREÇOS PARA AQUISIÇÃO DE VESTUÁRIO E
ACESSÓRIOS PARA A REDE MUNICIPAL DE EDUCAÇÃO

DATA: 06/01/2022 - HORÁRIO: 09h00min

HABILITAÇÃO

RAZÃO SOCIAL: WR CALÇADOS EIRELI
CNPJ sob o nº 25.369.684/0001-24

ENDEREÇO: AV. JULIANO ARBEX, N.º 20, PAVIMENTO 1, CENTRO, TRÊS
CORAÇÕES, MG, CEP N.º 37.410-127

E-mail: licitacao01@centerdistribuidora.com.br – Contato: (35) 3235-1001

RESERVED



REPÚBLICA FEDERATIVA DO BRASIL
CADASTRO NACIONAL DA PESSOA JURÍDICA

NÚMERO DE INSCRIÇÃO 25.369.684/0001-24 MATRIZ	COMPROVANTE DE INSCRIÇÃO E DE SITUAÇÃO CADASTRAL	DATA DE ABERTURA 04/08/2016
--	---	---------------------------------------

NOME EMPRESARIAL WR CALÇADOS EIRELI

TÍTULO DO ESTABELECIMENTO (NOME DE FANTASIA) *****	PORTE DEMAIS
---	------------------------

CÓDIGO E DESCRIÇÃO DA ATIVIDADE ECONÔMICA PRINCIPAL 47.82-2-01 - Comércio varejista de calçados (Dispensada *)
--

CÓDIGO E DESCRIÇÃO DAS ATIVIDADES ECONÔMICAS SECUNDÁRIAS 14.12-6-01 - Confeção de peças de vestuário, exceto roupas íntimas e as confeccionadas sob medida (Dispensada *) 14.12-6-02 - Confeção, sob medida, de peças do vestuário, exceto roupas íntimas (Dispensada *) 14.13-4-01 - Confeção de roupas profissionais, exceto sob medida (Dispensada *) 14.13-4-02 - Confeção, sob medida, de roupas profissionais (Dispensada *) 15.39-4-00 - Fabricação de calçados de materiais não especificados anteriormente 46.47-8-01 - Comércio atacadista de artigos de escritório e de papelaria (Dispensada *) 46.49-4-99 - Comércio atacadista de outros equipamentos e artigos de uso pessoal e doméstico não especificados anteriormente (Dispensada *) 46.86-9-02 - Comércio atacadista de embalagens 47.54-7-01 - Comércio varejista de móveis (Dispensada *) 47.61-0-01 - Comércio varejista de livros (Dispensada *) 47.61-0-03 - Comércio varejista de artigos de papelaria (Dispensada *) 47.63-6-01 - Comércio varejista de brinquedos e artigos recreativos (Dispensada *) 47.63-6-02 - Comércio varejista de artigos esportivos (Dispensada *) 47.81-4-00 - Comércio varejista de artigos do vestuário e acessórios (Dispensada *) 49.30-2-01 - Transporte rodoviário de carga, exceto produtos perigosos e mudanças, municipal. 49.30-2-02 - Transporte rodoviário de carga, exceto produtos perigosos e mudanças, intermunicipal, interestadual e internacional 77.11-0-00 - Locação de automóveis sem condutor (Dispensada *) 77.32-2-01 - Aluguel de máquinas e equipamentos para construção sem operador, exceto andaimes (Dispensada *) 78.20-5-00 - Locação de mão-de-obra temporária (Dispensada *)
--

CÓDIGO E DESCRIÇÃO DA NATUREZA JURÍDICA 230-5 - Empresa Individual de Responsabilidade Limitada (de Natureza Empresári
--

LOGRADOURO AV JULIAO ARBEX	NÚMERO 00020	COMPLEMENTO PAVMT01
--------------------------------------	------------------------	-------------------------------

CEP 37.410-109	BAIRRO/DISTRITO CENTRO	MUNICÍPIO TRES CORACOES	UF MG
--------------------------	----------------------------------	-----------------------------------	-----------------

ENDEREÇO ELETRÔNICO RODRIGO@CENTERCALÇADOS.COM.BR	TELEFONE (35) 3235-1001
---	-----------------------------------

ENTE FEDERATIVO RESPONSÁVEL (EFR) *****
--

SITUAÇÃO CADASTRAL ATIVA	DATA DA SITUAÇÃO CADASTRAL 04/08/2016
------------------------------------	---

MOTIVO DE SITUAÇÃO CADASTRAL

SITUAÇÃO ESPECIAL *****	DATA DA SITUAÇÃO ESPECIAL *****
----------------------------	------------------------------------

(*) A dispensa de alvarás e licenças é direito do empreendedor que atende aos requisitos constantes na Resolução CGSIM nº 51, de 11 de junho de 2019, ou da legislação própria encaminhada ao CGSIM pelos entes federativos, não tendo a Receita Federal qualquer responsabilidade quanto às atividades dispensadas.

Aprovado pela Instrução Normativa RFB nº 1.863, de 27 de dezembro de 2018.

Emitido no dia **28/12/2021** às **15:44:54** (data e hora de Brasília).

Página: 1/1

D

EM BRANCO



REPÚBLICA FEDERATIVA DO BRASIL

CADASTRO NACIONAL DA PESSOA JURÍDICA

NÚMERO DE INSCRIÇÃO 25.369.684/0003-96 FILIAL	COMPROVANTE DE INSCRIÇÃO E DE SITUAÇÃO CADASTRAL	DATA DE ABERTURA 01/04/2019
NOME EMPRESARIAL WR CALCADOS EIRELI		
TÍTULO DO ESTABELECIMENTO (NOME DE FANTASIA) *****	PORTE DEMAIS	
CÓDIGO E DESCRIÇÃO DA ATIVIDADE ECONÔMICA PRINCIPAL 14.12-6-01 - Confecção de peças de vestuário, exceto roupas íntimas e as confeccionadas sob medida (Dispensada *)		
CÓDIGO E DESCRIÇÃO DAS ATIVIDADES ECONÔMICAS SECUNDÁRIAS 14.12-6-02 - Confecção, sob medida, de peças do vestuário, exceto roupas íntimas (Dispensada *) 14.13-4-01 - Confecção de roupas profissionais, exceto sob medida (Dispensada *) 14.13-4-02 - Confecção, sob medida, de roupas profissionais (Dispensada *)		
CÓDIGO E DESCRIÇÃO DA NATUREZA JURÍDICA 230-5 - Empresa Individual de Responsabilidade Limitada (de Natureza Empresári		
LOGRADOURO AV DONA LAVINIA BRASIL GROSSI	NÚMERO 651	COMPLEMENTO GALPAO3 E 4
CEP 37.418-052	BAIRRO/DISTRITO MORADA DO SOL	MUNICÍPIO TRES CORACOES
UF MG	ENDEREÇO ELETRÔNICO RODRIGO@CENTERCALCADOS.COM.BR	
TELEFONE (35) 3235-1001		
ENTE FEDERATIVO RESPONSÁVEL (EFR) *****		
SITUAÇÃO CADASTRAL ATIVA	DATA DA SITUAÇÃO CADASTRAL 01/04/2019	
MOTIVO DE SITUAÇÃO CADASTRAL		
SITUAÇÃO ESPECIAL *****	DATA DA SITUAÇÃO ESPECIAL *****	

(*) A dispensa de alvarás e licenças é direito do empreendedor que atende aos requisitos constantes na Resolução CGSIM nº 51, de 11 de junho de 2019, ou da legislação própria encaminhada ao CGSIM pelos entes federativos, não tendo a Receita Federal qualquer responsabilidade quanto às atividades dispensadas.

Aprovado pela Instrução Normativa RFB nº 1.863, de 27 de dezembro de 2018.

Emitido no dia **05/01/2022** às **16:42:56** (data e hora de Brasília).

Página: 1/1

X

R

e

h z

D

EM BRANCO

684
de



Secretaria de Estado de
Fazenda
de Minas Gerais

COMPROVANTE DE INSCRIÇÃO ESTADUAL

DADOS CADASTRAIS

INSCRIÇÃO ESTADUAL: 002808256.00-02

CPF/CNPJ: 25.369.684/0001-24

NOME/NOME EMPRESARIAL: WR CALÇADOS EIRELI

NOME FANTASIA:

CNAE PRINCIPAL / DESCRIÇÃO: 4782-2/01 - Comércio varejista de calçados

DESMEMBRAMENTO:

CNAE SECUNDÁRIA / 1412-6/01 - Confecção de peças do vestuário, exceto roupas íntimas e as confeccionadas sob medida

DESMEMBRAMENTO:

NATUREZA JURIDICA : EIRELI (Natureza Empresária)

REGIME DE RECOLHIMENTO : DEBITO E CREDITO

CATEGORIA: Matriz

DATA INSCRIÇÃO: 04/08/2016

MEI: não

SITUACAO INSCRIÇÃO: Ativo

DATA DA SITUAÇÃO DA 04/08/2016

ENDEREÇO DO ESTABELECIMENTO

CEP: 37410109

UF: MINAS GERAIS

MUNICIPIO: TRES CORACOES

DISTRITO / POVOADO:

BAIRRO: CENTRO

LOGRADOURO: AVENIDA - JULIAO ARBEX

NUMERO: 00020

COMPLEMENTO DO CEP:

COMPLEMENTO: PAVMTO1

EMITIDO EM

28/12/2021 15:46:31

X

R

e

h
b
e

EM BRANCO



Secretaria de Estado de
Fazenda
de Minas Gerais

COMPROVANTE DE INSCRIÇÃO ESTADUAL

DADOS CADASTRAIS

INSCRIÇÃO ESTADUAL: 002808256.02-66 **CPF/CNPJ:** 25.369.684/0003-96

NOME/NOME EMPRESARIAL: WR CALCADOS EIRELI

NOME FANTASIA:

CNAE PRINCIPAL / DESCRIÇÃO: 1412-6/01 - Confeção de peças do vestuário, exceto roupas íntimas e as confeccionadas sob medida

DESMEMBRAMENTO:

CNAE SECUNDÁRIA / 1412-6/02 - Confeção, sob medida, de peças do vestuário, exceto roupas íntimas

DESMEMBRAMENTO:

NATUREZA JURIDICA : EIRELI (Natureza Empresária)

REGIME DE RECOLHIMENTO : DEBITO E CREDITO **CATEGORIA:** Filial

DATA INSCRIÇÃO: 01/04/2019 **MEI:** não

SITUACAO INSCRIÇÃO: Ativo **DATA DA SITUAÇÃO DA** 01/04/2019

ENDEREÇO DO ESTABELECIMENTO

CEP: 37418052 **UF:** MINAS GERAIS

MUNICIPIO: TRES CORACOES

DISTRITO / POVOADO:

BAIRRO: MORADA DO SOL

LOGRADOURO: AVENIDA - DONA LAVINIA BRASIL GROSSI

NUMERO: 651

COMPLEMENTO DO CEP:

COMPLEMENTO: GALPAO3 E 4

EMITIDO EM

17/11/2021 13:24:41

Handwritten marks and scribbles at the bottom right of the page.

EM BRANCO

 SECRETARIA DE ESTADO DE FAZENDA DE MINAS GERAIS											
CERTIDÃO DE DÉBITOS TRIBUTÁRIOS Positiva com efeito de negativa		CERTIDÃO EMITIDA EM: 29/12/2021									
		CERTIDÃO VALIDA ATÉ: 29/03/2022									
NOME/NOME EMPRESARIAL: WR CALCADOS EIRELI											
INSCRIÇÃO ESTADUAL: 002808256.00-02	CNPJ/CPF: 25.369.684/0001-24	SITUAÇÃO: Ativo									
LOGRADOURO: AVENIDA JULIAO ARBEX		NÚMERO: 00020									
COMPLEMENTO: PAVMT01,	BAIRRO: CENTRO	CEP: 37410109									
DISTRITO/POVOADO:	MUNICÍPIO: TRES CORACOES	UF: MG									
<p>Ressalvado o direito de a Fazenda Pública Estadual cobrar e inscrever quaisquer dívidas de responsabilidade do sujeito passivo acima identificado que vierem a ser apuradas, é certificado que:</p> <p>1. Constam débitos relativos a tributos administrados pela Fazenda Pública Estadual e/ou Advocacia Geral do Estado com a exigibilidade suspensa, nos termos do art. 151 da Lei nº 5.172, de 25 de outubro de 1966 - Código Tributário Nacional (CTN);</p> <p>2. No caso de utilização para lavratura de escritura pública ou registro de formal de partilha, de carta de adjudicação expedida em autos de inventário ou de arrolamento, de sentença em ação de separação judicial, divórcio, ou de partilha de bens na união estável e de escritura pública de doação de bens imóveis, esta certidão somente terá validade se acompanhada da Certidão de Pagamento / Desoneração do ITCD, prevista no artigo 39 do Decreto 43.981/2005.</p> <p>Certidão válida para todos os estabelecimentos da empresa, alcançando débitos tributários do sujeito passivo em Fase Administrativa ou inscritos em Dívida Ativa.</p>											
<table border="1"> <thead> <tr> <th>IDENTIFICAÇÃO</th> <th>NÚMERO DO PTA</th> <th>DESCRIÇÃO</th> </tr> </thead> <tbody> <tr> <td>002808256.00-02</td> <td>59.000011128-64</td> <td>Exigibilidade suspensa - parcelado</td> </tr> <tr> <td>002808256.00-02</td> <td>03.000499434-69</td> <td>Exigibilidade suspensa - parcelado</td> </tr> </tbody> </table>	IDENTIFICAÇÃO	NÚMERO DO PTA	DESCRIÇÃO	002808256.00-02	59.000011128-64	Exigibilidade suspensa - parcelado	002808256.00-02	03.000499434-69	Exigibilidade suspensa - parcelado		
IDENTIFICAÇÃO	NÚMERO DO PTA	DESCRIÇÃO									
002808256.00-02	59.000011128-64	Exigibilidade suspensa - parcelado									
002808256.00-02	03.000499434-69	Exigibilidade suspensa - parcelado									
<p>A autenticidade desta certidão deverá ser confirmada no sítio da Secretaria de Estado de Fazenda de Minas Gerais em www.fazenda.mg.gov.br => certidão de débitos tributários => certificar documentos</p>											
CÓDIGO DE CONTROLE DE CERTIDÃO:2021000514529872											

EM BRANCO



SECRETARIA DE ESTADO DE FAZENDA DE MINAS GERAIS

CERTIDÃO DE DÉBITOS TRIBUTÁRIOS

Positiva com efeito de negativa

CERTIDÃO EMITIDA EM:
29/12/2021CERTIDÃO VALIDA ATÉ:
29/03/2022

NOME/NOME EMPRESARIAL: WR CALCADOS EIRELI

INSCRIÇÃO ESTADUAL: 002808256.02-66

CNPJ/CPF: 25.369.684/0003-96

SITUAÇÃO: Ativo

LOGRADOURO: AVENIDA DONA LAVINIA BRASIL GROSSI

NÚMERO: 651

COMPLEMENTO: GALPAO3 E 4,

BAIRRO: MORADA DO SOL

CEP: 37418052

DISTRITO/POVOADO:

MUNICÍPIO: TRES CORACOES

UF: MG

Ressalvado o direito de a Fazenda Pública Estadual cobrar e inscrever quaisquer dívidas de responsabilidade do sujeito passivo acima identificado que vierem a ser apuradas, é certificado que:

1. Constam débitos relativos a tributos administrados pela Fazenda Pública Estadual e/ou Advocacia Geral do Estado com a exigibilidade suspensa, nos termos do art. 151 da Lei nº 5.172, de 25 de outubro de 1966 - Código Tributário Nacional (CTN);

2. No caso de utilização para lavratura de escritura pública ou registro de formal de partilha, de carta de adjudicação expedida em autos de inventário ou de arrolamento, de sentença em ação de separação judicial, divórcio, ou de partilha de bens na união estável e de escritura pública de doação de bens imóveis, esta certidão somente terá validade se acompanhada da Certidão de Pagamento / Desoneração do ITCD, prevista no artigo 39 do Decreto 43.981/2005.

Certidão válida para todos os estabelecimentos da empresa, alcançando débitos tributários do sujeito passivo em Fase Administrativa ou inscritos em Dívida Ativa.

IDENTIFICAÇÃO	NÚMERO DO PTA	DESCRIÇÃO
002808256.00-02	59.000011128-64	Exigibilidade suspensa - parcelado
002808256.00-02	03.000499434-69	Exigibilidade suspensa - parcelado

A autenticidade desta certidão deverá ser confirmada no sítio da Secretaria de Estado de Fazenda de Minas Gerais em www.fazenda.mg.gov.br => certidão de débitos tributários => certificar documentos

CÓDIGO DE CONTROLE DE CERTIDÃO:2021000514530510

EM BRANCO

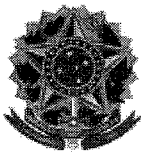

MINISTÉRIO DA FAZENDA
Secretaria da Receita Federal do Brasil
Procuradoria-Geral da Fazenda Nacional

**CERTIDÃO POSITIVA COM EFEITOS DE NEGATIVA DE DÉBITOS RELATIVOS AOS TRIBUTOS
FEDERAIS E À DÍVIDA ATIVA DA UNIÃO**

Nome: **WR CALCADOS EIRELI**
CNPJ: **25.369.684/0001-24**

Ressalvado o direito de a Fazenda Nacional cobrar e inscrever quaisquer dívidas de responsabilidade do sujeito passivo acima identificado que vierem a ser apuradas, é certificado que:

1. constam débitos administrados pela Secretaria da Receita Federal do Brasil (RFB) com exigibilidade suspensa nos termos do art. 151 da Lei nº 5.172, de 25 de outubro de 1966 - Código Tributário Nacional (CTN), ou objeto de decisão judicial que determina sua desconsideração para fins de certificação da regularidade fiscal, ou ainda não vencidos; e
2. constam nos sistemas da Procuradoria-Geral da Fazenda Nacional (PGFN) débitos inscritos em Dívida Ativa da União (DAU) com exigibilidade suspensa nos termos do art. 151 do CTN, ou garantidos mediante bens ou direitos, ou com embargos da Fazenda Pública em processos de execução fiscal, ou objeto de decisão judicial que determina sua desconsideração para fins de certificação da regularidade fiscal.

Conforme disposto nos arts. 205 e 206 do CTN, este documento tem os mesmos efeitos da certidão negativa.

Esta certidão é válida para o estabelecimento matriz e suas filiais e, no caso de ente federativo, para todos os órgãos e fundos públicos da administração direta a ele vinculados. Refere-se à situação do sujeito passivo no âmbito da RFB e da PGFN e abrange inclusive as contribuições sociais previstas nas alíneas 'a' a 'd' do parágrafo único do art. 11 da Lei nº 8.212, de 24 de julho de 1991.

A aceitação desta certidão está condicionada à verificação de sua autenticidade na Internet, nos endereços <<http://rfb.gov.br>> ou <<http://www.pgfn.gov.br>>.

Certidão emitida gratuitamente com base na Portaria Conjunta RFB/PGFN nº 1.751, de 2/10/2014.
Emitida às 07:48:32 do dia 23/08/2021 <hora e data de Brasília>.
Válida até 19/02/2022.

Código de controle da certidão: **F03C.04F9.F616.4988**
Qualquer rasura ou emenda invalidará este documento.

688
de

X

k

f

b

U

h

EM BRANCO

Voltar

Imprimir

**Certificado de Regularidade
do FGTS - CRF****Inscrição:** 25.369.684/0001-24**Razão Social:** WR CALCADOS EIRELI ME**Endereço:** AV JULIAO ARBEX 20 PAVMT01 / CENTRO / TRES CORACOES / MG /
37410-109

A Caixa Econômica Federal, no uso da atribuição que lhe confere o Art. 7, da Lei 8.036, de 11 de maio de 1990, certifica que, nesta data, a empresa acima identificada encontra-se em situação regular perante o Fundo de Garantia do Tempo de Serviço - FGTS.

O presente Certificado não servirá de prova contra cobrança de quaisquer débitos referentes a contribuições e/ou encargos devidos, decorrentes das obrigações com o FGTS.

Validade: 17/12/2021 a 15/01/2022**Certificação Número:** 2021121702295729343919

Informação obtida em 28/12/2021 15:44:06

A utilização deste Certificado para os fins previstos em Lei esta condicionada a verificação de autenticidade no site da Caixa:
www.caixa.gov.br

EM BRANCO

Voltar

Imprimir

**Certificado de Regularidade
do FGTS - CRF****Inscrição:** 25.369.684/0003-96**Razão Social:** WR CALCADOS EIRELI ME**Endereço:** PC PREFEITO ODILON REZENDE ANDRADE 4 / CENTRO / TRES CORACOES
/ MG / 37410-167

A Caixa Econômica Federal, no uso da atribuição que lhe confere o Art. 7, da Lei 8.036, de 11 de maio de 1990, certifica que, nesta data, a empresa acima identificada encontra-se em situação regular perante o Fundo de Garantia do Tempo de Serviço - FGTS.

O presente Certificado não servirá de prova contra cobrança de quaisquer débitos referentes a contribuições e/ou encargos devidos, decorrentes das obrigações com o FGTS.

Validade: 17/12/2021 a 15/01/2022**Certificação Número:** 2021121702295729343919

Informação obtida em 29/12/2021 16:23:04

A utilização deste Certificado para os fins previstos em Lei esta condicionada a verificação de autenticidade no site da Caixa:
www.caixa.gov.br

EM BRANCO



PODER JUDICIÁRIO
JUSTIÇA DO TRABALHO

CERTIDÃO NEGATIVA DE DÉBITOS TRABALHISTAS

Nome: WR CALCADOS EIRELI (MATRIZ E FILIAIS)
CNPJ: 25.369.684/0001-24
Certidão nº: 56540155/2021
Expedição: 10/12/2021, às 11:53:59
Validade: 07/06/2022 - 180 (cento e oitenta) dias, contados da data de sua expedição.

Certifica-se que **WR CALCADOS EIRELI (MATRIZ E FILIAIS)**, inscrito(a) no CNPJ sob o nº **25.369.684/0001-24**, **NÃO CONSTA** do Banco Nacional de Devedores Trabalhistas.

Certidão emitida com base no art. 642-A da Consolidação das Leis do Trabalho, acrescentado pela Lei nº 12.440, de 7 de julho de 2011, e na Resolução Administrativa nº 1470/2011 do Tribunal Superior do Trabalho, de 24 de agosto de 2011.

Os dados constantes desta Certidão são de responsabilidade dos Tribunais do Trabalho e estão atualizados até 2 (dois) dias anteriores à data da sua expedição.

No caso de pessoa jurídica, a Certidão atesta a empresa em relação a todos os seus estabelecimentos, agências ou filiais.

A aceitação desta certidão condiciona-se à verificação de sua autenticidade no portal do Tribunal Superior do Trabalho na Internet (<http://www.tst.jus.br>).

Certidão emitida gratuitamente.

INFORMAÇÃO IMPORTANTE

Do Banco Nacional de Devedores Trabalhistas constam os dados necessários à identificação das pessoas naturais e jurídicas inadimplentes perante a Justiça do Trabalho quanto às obrigações estabelecidas em sentença condenatória transitada em julgado ou em acordos judiciais trabalhistas, inclusive no concernente aos recolhimentos previdenciários, a honorários, a custas, a emolumentos ou a recolhimentos determinados em lei; ou decorrentes de execução de acordos firmados perante o Ministério Público do Trabalho ou Comissão de Conciliação Prévia.

Handwritten marks and signatures at the bottom right of the page.

EM BRANCO

692
R

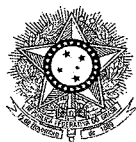

PODER JUDICIÁRIO
JUSTIÇA DO TRABALHO

CERTIDÃO NEGATIVA DE DÉBITOS TRABALHISTAS

Nome: WR CALCADOS EIRELI (MATRIZ E FILIAIS)
CNPJ: 25.369.684/0003-96
Certidão nº: 54095331/2021
Expedição: 17/11/2021, às 13:16:16
Validade: 15/05/2022 - 180 (cento e oitenta) dias, contados da data de sua expedição.

Certifica-se que **WR CALCADOS EIRELI (MATRIZ E FILIAIS)**, inscrito(a) no CNPJ sob o nº **25.369.684/0003-96**, **NÃO CONSTA** do Banco Nacional de Devedores Trabalhistas.

Certidão emitida com base no art. 642-A da Consolidação das Leis do Trabalho, acrescentado pela Lei nº 12.440, de 7 de julho de 2011, e na Resolução Administrativa nº 1470/2011 do Tribunal Superior do Trabalho, de 24 de agosto de 2011.

Os dados constantes desta Certidão são de responsabilidade dos Tribunais do Trabalho e estão atualizados até 2 (dois) dias anteriores à data da sua expedição.

No caso de pessoa jurídica, a Certidão atesta a empresa em relação a todos os seus estabelecimentos, agências ou filiais.

A aceitação desta certidão condiciona-se à verificação de sua autenticidade no portal do Tribunal Superior do Trabalho na Internet (<http://www.tst.jus.br>).

Certidão emitida gratuitamente.

INFORMAÇÃO IMPORTANTE

Do Banco Nacional de Devedores Trabalhistas constam os dados necessários à identificação das pessoas naturais e jurídicas inadimplentes perante a Justiça do Trabalho quanto às obrigações estabelecidas em sentença condenatória transitada em julgado ou em acordos judiciais trabalhistas, inclusive no concernente aos recolhimentos previdenciários, a honorários, a custas, a emolumentos ou a recolhimentos determinados em lei; ou decorrentes de execução de acordos firmados perante o Ministério Público do Trabalho ou Comissão de Conciliação Prévia.

R

R

Handwritten marks and signatures at the bottom right of the page.

EM BRANCO



PREFEITURA DO MUNICÍPIO DE VARGINHA
SECRETARIA MUNICIPAL DE EDUCAÇÃO
Avenida Brasil, nº. 171 – Vila Pinto – Varginha / MG – CEP: 37.010-680

FLS.:	
PROC.:	
DATA:	/ /
ASS.:	

ATESTADO DE CAPACIDADE TÉCNICA

Atestamos para os devidos fins de direito, que a empresa WR CALÇADOS EIRELI, estabelecida à Praça Cel. José Martins, nº 66 – Centro, cidade de Três Corações, Estado de Minas Gerais, devidamente inscrita no CNPJ sob o nº 25.369.684/0001-24, forneceu para a Prefeitura Municipal de Varginha/MG, mediante Ata de Registro de Preços Nº 000158/2019, Processo Administrativo Nº 00166/2019, Autorização de Fornecimento 4043/2019-01, PA 20534/2019, Pregão Presencial nº 00166/2019, os seguintes itens:

- 21.700 CAMISETAS MANGA CURTA
- 10.850 CAMISETAS MANGA LONGA
- 10.850 JAQUETAS
- 10.850 CALÇAS
- 10.850 BERMUDAS / SHORT SAIA
- 10.850 PARES DE TÊNIS

Declaramos que os uniformes escolares entregues pela empresa WR CALÇADOS EIRELI, são de alta qualidade atendendo a todas as condições contidas no edital licitatório e termo de referência, tendo o fornecedor cumprido com o prazo de entrega (30 dias), e demais condições estabelecidas, não havendo nada que desabone a referida empresa até a presente data.

Informamos ainda que a entrega dos materiais acima referidos apresentaram bom desempenho operacional, tendo a empresa cumprido fielmente com suas obrigações, nada constando que a desabone técnica e comercialmente, até a presente data.

Varginha, 17 de janeiro de 2020.

*Is atestado de capacidade Técnica atende ao exposto em edital. - WTEOR
Demande de fls SEDU.*

[Assinatura]
Geraldo Héitor Rodrigues Júnior
Supervisor do Serviço Administrativo - SEDUC

PODER JUDICIÁRIO - TJMG - CORREGEDORIA GERAL DE JUSTIÇA

OFÍCIO DE NOTAS
Renata T. Jerat
Maurina
Mcaura
Instituidor
TRÊS CORAÇÕES

CARTÓRIO DO 2º OFÍCIO DE NOTAS DE TRÊS CORAÇÕES/MG
Autentico este documento, composto de 1 folha(s), por mim rubricada(s), numerada(s) e carimbada(s), por ser reprodução fiel do original que me foi apresentado, do que dou fé.
Três Corações, 05/01/2022 09:49:46 11250

SELO DE CONSULTA FFZ31407
CÓDIGO DE SEGURANÇA: 3350.8994.6404.8475
Quantidade de atos praticados: 1

Realizado por: [Assinatura]
Carla de Oliveira Resende Borges Olive - Escrevente Autorizada
Emp: R67.04 TRF:RS2.19 Total: R\$9.231,55 R\$0,00
Consulte a validade deste selo no site: <https://selos.tjmg.jus.br>

Nº DA ETIQUETA: ABM681286

[Handwritten signatures and initials]

EM BRANCO

Prefeitura da Estância Turística de Embu das Artes
SECRETARIA DE EDUCAÇÃO
Gabinete do Secretário

Rua Andrônico dos Prazeres Gonçalves, 114
CEP: 06803-200 – EMBU DAS ARTES - SP
TELEFONE: (11) 4704-6185
E-MAIL: educacaoembu@gmail.com

Caroline de O. R. Borges Lima
Escrevente Autorizada

ATESTADO DE CAPACIDADE TÉCNICA

Atestamos para os devidos fins de direito, que a empresa WR CALÇADOS EIRELI – EPP, estabelecida à Praça Cel. José Martins, nº 66 – Centro na cidade de Três Corações estado de Minas Gerais, devidamente inscrita no CNPJ sob o nº 25.369.684/0001-24, fabricou para a prefeitura da estância Turística de Embu das Artes, estado de São Paulo, kits de uniforme escolar, referente à Ata de Registro de Preços nº 009/2019, Autorização de Fornecimentos nº 330/2019, 329/2019, 328/2019 e 453/2019, Empenhos nº 1904, 1367, 1366 e 1368, Processos nº 503/2019, 576/2019, 502/2019 e 504/2019, os seguintes itens e quantidades abaixo descritas:

- 5.749 BERMUDAS MASCULINAS OU SHORT SAIAS;
- 82.131 CAMISETAS MANGA CURTA;
- 27.377 CAMISETAS MANGA LONGA;
- 27.377 CALÇAS UNISSEX;
- 21.628 BERMUDÕES MASCULINOS OU CAPRIS FEMININAS;
- 27.377 JAQUETAS UNISSEX COM CAPUZ;
- 21.414 TÊNIS COM CADARÇO;
- 5.339 TÊNIS COM VELCRO.

Declaramos que a distribuição, dos itens nas quantidades acima discriminadas, foi feita ponto a ponto totalizando 79 escolas, com o total de 27.377 kits de uniformes escolares.

Declaramos que os uniformes escolares fabricados pela empresa WR CALÇADOS EIRELI – EPP atenderam às exigências de qualidade e a todas as condições contidas no processo de contratação e demais condições estabelecidas, não havendo nada que desabone a referida empresa até a presente data.

Embu das Artes, estado de São Paulo, sete de agosto de 2019.

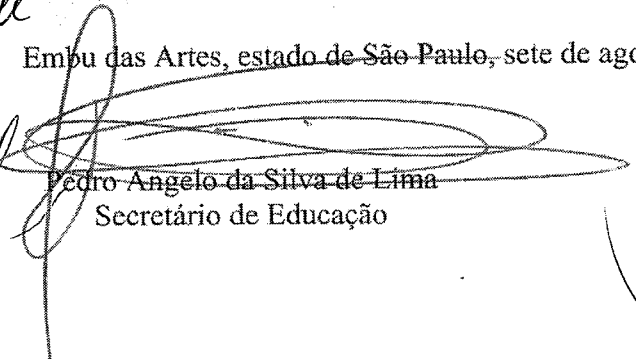
Pedro Angelo da Silva de Lima
Secretário de Educação

Os atestados de capacidade técnica por lote 2, atenderam ao exigido em edital
Renselito de Mattos
SEDU

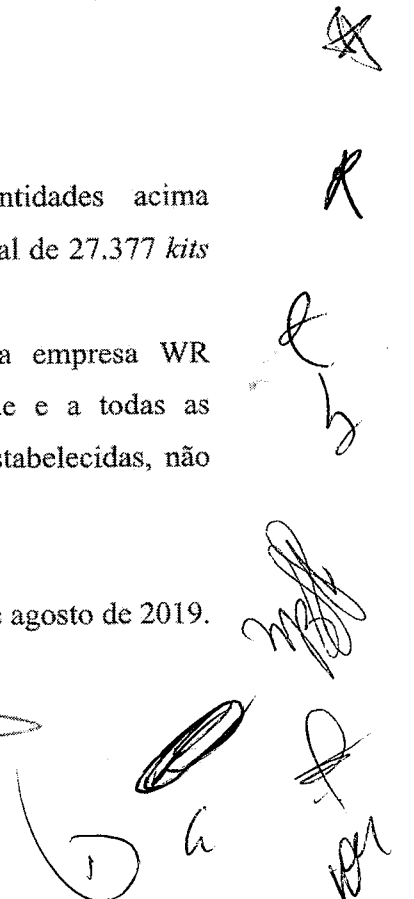

PODER JUDICIÁRIO - TJMG - CORREGEDORIA GERAL DE JUSTIÇA

CARTÓRIO DO 2º OFÍCIO DE NOTAS DE TRÊS CORAÇÕES

Autentico este documento, composto de 1 folha(s), por mim rubricada(s), numerada(s) e carimbada(s), por ser reprodução fiel do original que me foi apresentado, do que dou fé.

Três Corações, 05/01/2022 09:46:46 11250

SELO DE CONSULTA: FFZ31403

CODIGO DE SEGURANÇA: 1256.7429.4611.2641

Quantidade de atos praticados: 1

Ato(s) praticado(s) por:

Caroline de Oliveira Resende Borges Olive - Escrevente Autorizada

Emo: R\$7,00 - C: R\$2,19 - Total: R\$9,23 - ISS: R\$0,00

Consulte a validade desta selo no site: <https://selos.tjmg.jus.br>



Nº DA ETIQUETA: ABM981281

R



Prefeitura da Estância Turística de Embu das Artes

SECRETARIA DE EDUCAÇÃO

Gabinete do Secretário

Rua Andrônico dos Prazeres Gonçalves, 114

CEP: 06803-200 – EMBU DAS ARTES – SP

TELEFONE: (11) 4704-6185

E-MAIL: educacaoembu@gmail.com

695
de

ATESTADO DE CAPACIDADE TÉCNICA

Atestamos para os devidos fins de direito, que a empresa WR CALÇADOS EIRELI, estabelecida à Praça Cel. José Martins, nº 66 – Centro na cidade de Três Corações estado de Minas Gerais, devidamente inscrita no CNPJ sob o nº 25.369.684/0001-24, fabricou através de sua Filial devidamente inscrita no CNPJ nº 25.369.684/0003-96, para a prefeitura da estância Turística de Embu das Artes, estado de São Paulo, kits de uniforme escolar, referente a Ata de Registro de Preços nº 009/2019, Contrato nº 131/2019, Notas fiscais nº 337, 340, 342, 344, 359, 357, 356, 355, 362, 364, 366, 367, 368, 369, 370, 377, 378, 379, 380, 381, 382 e 432.

- 3.101 SHORT SAIA
- 2.990 BERMUDA MASCULINA
- 88.125 CAMISETAS MANGA CURTA
- 29.375 CAMISETAS MANGA LONGA
- 29.375 CALÇAS UNISSEX
- 12.065 BERMUDÃO MASCULINO
- 11.219 CAPRI FEMININO
- 29.375 JAQUETA UNISSEX COM CAPUZ

PODER JUDICIÁRIO - TJMG - CORREGEDORIA GERAL DE JUSTIÇA

CARTÓRIO DO 2º OFÍCIO DE NOTAS DE TRÊS CORAÇÕES
 Autentico este documento, composto de 1 folha(s), por mim rubricada(s), numerada(s) e carimbada(s), por ser reprodução fiel do original que me foi apresentado, do que dou fé.
 Três Corações, 05/01/2022 08:19:46 11250

SELO DE CONSULTA: FF231404
 CÓDIGO DE SEGURANÇA: 1737257318149459
 Quantidade de atos praticados: 140

Ato(s) praticado(s) por:
 Carolyne de Oliveira Resende Borges Olivé - Escrevente Autorizada
 Emp: R\$7,00 - TJJ: R\$2,19 - Total: R\$9,23 - ISS: R\$0,00
 Consulte a validade deste selo no site: <https://selos.tjmg.jus.br>

OFÍCIO DE NOTAS
 Renato T. Ieraz
 Tabelião Interino

Nº DA ETIQUETA
 ABM881282

Declaramos que a distribuição dos itens nas quantidades acima discriminadas, foi feita ponto a ponto totalizando 79 escolas, sendo o total de 29.375 kits de uniformes escolares.

Declaramos que os uniformes escolares fabricados pela empresa WR CALÇADOS EIRELI, são de alta qualidade atendendo a todas as condições contidas em nossa coleta de preços, tendo o fornecedor cumprido com o prazo de entrega (60 dias), e demais condições estabelecidas, não havendo nada que desabone a referida empresa até a presente data.

Embu das Artes, estado de São Paulo, 22 de junho de 2020

(Handwritten signature)
Pedro Angelo
 Secretário de Educação

(Handwritten signature)
 Pedro Angelo da Silva de Lima
 Secretário de Educação

(Handwritten initials and signatures)

EM BRANCO



Prefeitura da Estância Turística de Embu das Artes
SECRETARIA DE EDUCAÇÃO
Gabinete do Secretário

Rua Andrônico dos Prazeres Gonçalves, 114
CEP: 06803-200 – EMBU DAS ARTES - SP
TELEFONE: (11) 4704-6185
E-MAIL: educacaoembu@gmail.com

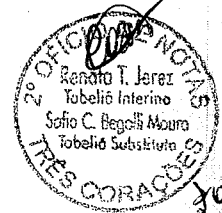

diagnóstico no curso

Caroline de O. R. Borges
Escrevente Autorizada

ATESTADO DE CAPACIDADE TÉCNICA

Atestamos para os devidos fins de direito, que a empresa WR CALÇADOS EIRELI, estabelecida à Praça Cel. José Martins, nº 66 – Centro na cidade de Três Corações estado de Minas Gerais, devidamente inscrita no CNPJ sob o nº 25.369.684/0001-24, através de sua Filial devidamente inscrita no CNPJ nº 25.369.684/0003-96, fabricou para a prefeitura da estância Turística de Embu das Artes, estado de São Paulo, Kits de uniforme escolar, referente a Ata de Registro de Preços nº 042/2020, Autorização de Fornecimento nº 14/2021, Empenho nº 843/2021, Processos nº 10329, Notas fiscais nº 813, 815, 817, 821, 830, 833, 834, 835 e 838

- 5.357 BERMUDA MASCULINA OU SHORT SAIA
- 77.710 CAMISETAS MANGA CURTA
- 25.903 CAMISETAS MANGA LONGA
- 25.903 CALÇAS UNISSEX
- 20.546 BERMUDÃO MASCULINO OU CAPRI FEMININO
- 25.903 JAQUETA UNISSEX COM CAPUZ

Declaramos que a distribuição dos itens nas quantidades acima discriminadas, foi feita ponto a ponto totalizando 79 escolas, sendo o total de 25.903 kits de uniformes escolares.

Declaramos que os uniformes escolares fabricados pela empresa WR CALÇADOS EIRELI, são de alta qualidade atendendo a todas as condições contidas em nossa coleta de preços, tendo o fornecedor cumprido com o prazo de entrega (60 dias), e demais condições estabelecidas, não havendo nada que desabone a referida empresa até a presente data.

Embu das Artes, estado de São Paulo, 30 de abril de 2021

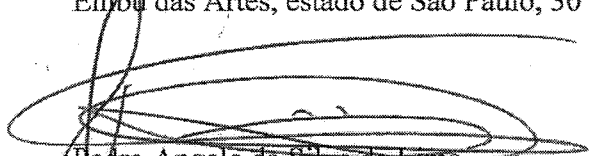
Pedro Angelo da Silva de Lima
Secretário de Educação

Handwritten marks and signatures on the right margin, including a large 'X' and various initials.

PODER JUDICIÁRIO - TJMG - CORREGEDORIA GERAL DE JUSTIÇA

CARTORIO DO 2º OFÍCIO DE NOTAS DE TRES CORAÇÕES
Autentico este documento, composto de 1 folha(s), por mim rubricada(s), numerada(s) e carimbada(s), por ser reprodução fiel do original que me foi apresentado, do que dou fé.
Tres Corações, 05/01/2022 09:19:46 11250

SELO DE CONSULTA: FFZ31402
CÓDIGO DE SEGURANÇA: 3234.5666.8676.2739
Quantidade de atos praticados: 1

Ato(s) praticado(s) por:
Caroline de Oliveira Resende Borges Olive - Escrevente Autorizada
Envio: R\$7,00 - FJ: R\$2,19 - Total: R\$9,23 - SS: R\$0,00
Consulte a validade desta selo no site: <https://selos.tjmg.jus.br>

Nº DA ETIQUETA
ABM881280



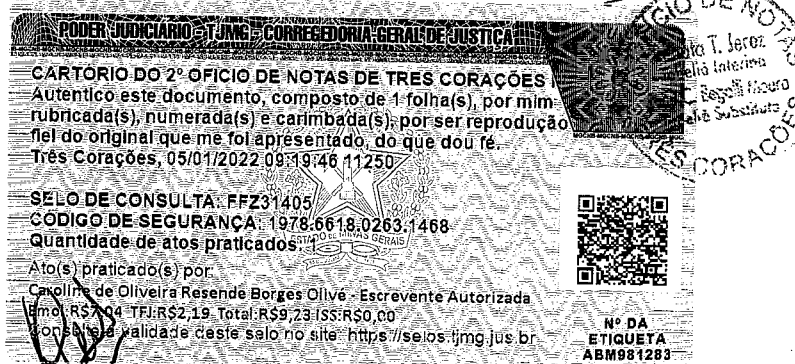

Prefeitura da Estância Turística de Embu das Artes
SECRETARIA DE EDUCAÇÃO
Gabinete do Secretário

Rua Andrônico dos Prazeres Gonçalves, 114
CEP: 06803-200 - EMBU DAS ARTES - SP
TELEFONE: (11) 4704-6185
E-MAIL: educacaoembu@gmail.com

ATESTADO DE CAPACIDADE TÉCNICA

Atestamos para os devidos fins de direito, que a empresa WR CALÇADOS EIRELI – EPP, estabelecida à Praça Cel. José Martins, nº 66 – Centro na cidade de Três Corações estado de Minas Gerais, devidamente inscrita no CNPJ sob o nº 25.369.684/0001-24, fabricou para a prefeitura da estância Turística de Embu das Artes, estado de São Paulo, Tênis escolar, referente a Ata de Registro de Preços nº 009/2019, Autorização de Fornecimento nº 1686/2019, Empenhos nº 154/2020, 4/2020 e 8054/2020, Processos nº 2743/2019, Contrato nº 131/2019, Notas fiscais nº 2223, 2249 e 2257.

22.913 TÊNIS COM CADARÇO

5.874 TÊNIS COM VELCRO

Declaramos que a distribuição dos itens nas quantidades acima discriminadas, foi feita ponto a ponto totalizando 79 escolas, sendo o total de 28.787 pares de tênis escolares.

Declaramos que os uniformes escolares fabricados pela empresa WR CALÇADOS EIRELI – EPP, são de alta qualidade atendendo a todas as condições contidas em nossa coleta de preços, tendo o fornecedor cumprido com o prazo de entrega (30 dias), e demais condições estabelecidas, não havendo nada que desabone a referida empresa até a presente data.

Embu das Artes, estado de São Paulo, 29 de janeiro de 2020

Pedro Angelo da Silva de Lima

Secretário de Educação

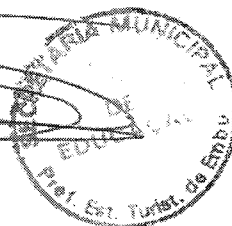

[Handwritten signatures and initials]

EM BRANCO

698
de



PREFEITURA MUNICIPAL DE CORONEL FABRICIANO
ESTADO DE MINAS GERAIS
CNPJ 19.875.046./0001-82
SECRETARIA DE GOVERNANÇA EDUCACIONAL - SGED

ATESTADO DE CAPACIDADE TÉCNICA

Atestamos para os devidos fins de direito, que a empresa WR CALÇADOS EIRELI – EPP, estabelecida à Praça Cel. José Martins, nº 66 – Centro na cidade de Três Corações estado de Minas Gerais, devidamente inscrita no CNPJ sob o nº 25.369.684/0001-24, fabricou para a prefeitura Municipal de Coronel Fabriciano kits de uniforme escolar, referente ao Processo nº 125. Solicitação nº 1376, Ordens de Compras nº 1389,1389-2, 1389-3, 1389-4. Empenho nº 3984, Contratos nº 102 e 235.

- 6.500 BERMUDA MASCULINA OU SHORT SAIA
- 23.845 CAMISETA MANGA CURTA
- 2.107 CALÇAS UNISSEX
- 5.729 BERMUDÃO MASCULINO OU CAPRI FEMININO
- 2.249 JAQUETA UNISSEX COM CAPUZ
- 2.535 TÊNIS COM CADARÇO,

Declaramos que os uniformes escolares fabricados pela empresa WR CALÇADOS EIRELI- EPP, são de alta qualidade atendendo á todas as condições contidas em nossa coleta de preços, tendo o fornecedor cumprido com o prazo de entrega (30 dias), e demais condições estabelecidas, não havendo nada que desabone a referida empresa até a presente data.

Coronel Fabriciano, 21 de agosto de 2019.

Carlos Alberto Serra Negra
Secretário de Governança Educacional
Matrícula: 573.378

2º SERVIÇO NOTARIAL PRIVATIVO DE TRÊS CORAÇÕES / MG
Av. Pres. Dutra, 12 - Centro - CEP 37410-117 - Fone/Fax: (35) 3231-2942 - Tabelião: RÔMULO RESENDE

AUTENTICACAO
Três Corações 16/10/2019
Conferi a presente com original e achei conforme. Dou fe.
DAX82278
Em Testo, _____ da verdade.
Sofia Carolina Bedalli Moura
Emol.:R\$5,25 Rec.:R\$0,30 TFJ:R\$1,65 Total:R\$7,20



D *la* *f* *b* *gr*

EM BRANCO

699
de

ATESTADO DE CAPACIDADE TÉCNICA

Atestamos para os devidos fins de direito, que a empresa WR CALÇADOS EIRELI – EPP, estabelecida á Praça Cel. José Martins, nº 66 – Centro na cidade de Três Corações estado de Minas Gerais, devidamente inscrita no CNPJ sob o nº 25.369.684/0001-24, fabricou para a prefeitura Municipal de Extrema, estado de Minas Gerais, inscrita no CNPJ nº 18.677.591/0001-00, com sede á Av. Delegado Waldemar Gomes Pinto, 1624, Ponte nova, Extrema, MG, os uniformes Escolares relacionados abaixo, referente ás Autorizações de Fornecimento N° 6007/2019, 6277/2019 e 6009/2019, Processo nº 100/2019, Termo nº 100/2019, Empenhos nº 5125, 5285 e 5088/2019, Notas Fiscais nº 139, 140 e 141.

Material	Quantidade
CAMISETAS	15.907
AGASALHOS	5.475
CALÇAS	5.475
BERMUDAS	2.856
SHORT SAIA	2.772

Declaramos que os uniformes escolares fabricados pela empresa WR CALÇADOS EIRELI – EPP, são de alta qualidade atendendo á todas as condições contidas em nossa coleta de preços, tendo o fornecedor cumprido com o prazo de entrega (60 dias), e demais condições estabelecidas, não havendo nada que desabone a referida empresa até a presente data.

Extrema – MG, 31 de Janeiro de 2020

Atenciosamente,

Marcos Vinicius Leme Rosa
Chefe de Sessão
Secretaria Municipal de Educação
Extrema – MG

Marcos Vinicius Leme Rosa
Marcos Vinicius Leme Rosa

Chefe de Sessão
Secretaria de Educação

PODER JUDICIÁRIO - TJMG - CORREGEDORIA GERAL DE JUSTIÇA

SERVICO NOTARIAL PRIVATIVO 2º OF. TRES CORACOES MG
Autentico este documento, composto de 1 folha(s), por mim rubricada(s), numerada(s) e carimbada(s), por ser reprodução fiel do original que me foi apresentado, do que dou fé.
Três Corações, 23/11/2020 11:04:02 11790

SELO DE CONSULTA: EAQ70184
CÓDIGO DE SEGURANÇA: 0654.30823304.0143
Quantidade de atos praticados: 1
Ato(s) praticado(s) por:
Margareth Resende Lima Andrade - Escrevente Autorizada
Emol: R\$5,48 TR: R\$1,70 - Total: R\$7,18 ISS: R\$4,06
Consulte a validade deste selo no site: <https://selos.tjmg.jus.br>

OPORICIO DE NOT
ROMULO RESENDE

Nº DA ETIQUETA: AAX713493

R
[Handwritten signatures and initials]

EMERGENCY

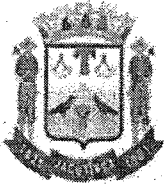

PREFEITURA MUNICIPAL DE JACUTINGA
 ESTÂNCIA HIDROMINERAL
 Caixa Postal 51 - CEP 37590-000
 Secretaria Municipal de Educação,
 Rua: Barão do Rio Branco, 634 - Coronel Rennó - Jacutinga/MG
 Fone: (35) 3443-2396 - Fax: (35) 3443-4640
 CNPJ 17-914-128/0001-63
 ADM 2017/2020



700
 de
 PREFEITURA DE
JACUTINGA
 Governo da Mudança.



ATESTADO DE CAPACIDADE TÉCNICA

Atestamos para os devidos fins de direito, que a empresa WR CALÇADOS EIRELI, estabelecida à AV. Julião Arbex, nº 20, PAVM 1 – Centro na cidade de Três Corações estado de Minas Gerais, CEP nº 37.410-109, devidamente inscrita no CNPJ sob o nº 25.369.684/0001-24, fabricou através de sua Filial devidamente inscrita no CNPJ nº 25.369.684/0003-96, para a Prefeitura Municipal de Jacutinga, estado de Minas Gerais, kits de uniforme escolar, referente ao Contrato nº 17/2020, Processo nº 00093/2020, Ordens de Fornecimento nº 1433/2020, 1432/2020 e 1431/2020, Notas fiscais nº 538, 537 e 536.

- 3.957 JAQUETAS
- 3.457 CALÇAS
- 1.647 SHORT SAIA
- 1.810 BERMUDAS
- 11.871 CAMISETAS MANGA CURTA
- 3.957 TÊNIS ESCOLAR
- 7.914 PARES DE MEIA ESCOLAR

Declaramos que os uniformes escolares fabricados pela empresa WR CALÇADOS EIRELI, são de alta qualidade atendendo a todas as condições contidas em nossa coleta de preços, tendo o fornecedor cumprido com o prazo de entrega (10 dias), e demais condições estabelecidas, não havendo nada que desabone a referida empresa até a presente data.

Jacutinga, estado de Minas Gerais, 08 de junho de 2020.

Secretaria de Educação,
 Esporte e Lazer.
 Rua Barão do Rio Branco, 634
 B. Coronel Rennó Jacutinga MG

Reginaldo Sydine Luiz
 Secretário Municipal de Educação

Reginaldo Sydine Luiz
 Secretário Mun. de Educação
 RG 28 017 591-7

R
 E
 [Handwritten signatures and initials]

EM BRANCO

PODER JUDICIÁRIO - TJMS - CORREGEDORIA GERAL DE JUSTIÇA

CARTORIO DO 2º OFÍCIO DE NOTAS DE TRES CORAÇÕES
Autentico este documento, composto de 1 folha(s), por mim
rubricada(s), numerada(s) e carimbada(s), por ser reprodução
fiel do original que me foi apresentado, do que dou fé.
Tres Corações, 16/11/2021, 15:47:24, 12336

SELO DE CONSULTA: FAZ90060
CÓDIGO DE SEGURANÇA: 0360.4538.5994.1734
Quantidade de atos praticados: 14
Ato(s) praticado(s) por:
Caroline de Oliveira Resende Borges Olivé - Escrevente Autorizada
Emol: R\$5,82 - TFC: R\$1,81 - Total: R\$7,63 - ISS: R\$0,00
Consulte a validade deste selo no site: <https://selos.tjms.jus.br/>

OFÍCIO DE NOTAS
T. Oliveira



Nº DA
ETIQUETA
ABM680408

ATESTADO DE CAPACIDADE TÉCNICA

Atestamos para os devidos fins de direito, que a empresa WR CALÇADOS EIRELI, estabelecida á Av. Julião Arbex, nº 20, Pavimento 1 – Centro na cidade de Três Corações estado de Minas Gerais, devidamente inscrita no CNPJ sob o nº 25.369.684/0001-24, fabricou e comercializou atendendo satisfatoriamente os produtos relacionados abaixo, cumprindo as negociações de prazos e entrega no período de 60 (sessenta) dias.

Atestamos ainda que os produtos comercializados pela empresa WR CALÇADOS EIRELI, são de altíssima qualidade atendendo as necessidades exigidas no edital.

ITEM	UNID	QTDE	DESCRIÇÃO
1	Unid.	14.928	ESTOJOS ESCOLARES
2	Unid.	8.660	MOCHILA ESCOLAR
3	Unid	6.268	MOCHILA ESCOLAR COM CARRINHO / RODINHA

Itens relacionados nas notas fiscais nº 1275 e 1276

Autorizações de Despesa nº 9508 e 9507

Sinop-MT, 16 de novembro de 2021.

SANDRA DA
CONCEICAO DONATO
FERREIRA:68872054168

Assinado de forma digital por
SANDRA DA CONCEICAO DONATO
FERREIRA:68872054168
Dados: 2021.11.19 09:03:37 -04'00'

Sandra da Conceição Donato Ferreira
Secretária Municipal de Educação, Esporte e Cultura

*Os atestados de capacidade Técnica
referentes ao lote 3 atendem
ao exigido em edital.
Daisy de Melo
SEDU*

[Handwritten signatures and initials]

EM BRANCO

SECRETARIA MUNICIPAL DE EDUCAÇÃO, ESPORTE E CULTURA

FINANÇAS E ORÇAMENTO

ATESTADO DE CAPACIDADE TÉCNICA

Atestamos para os devidos fins de direito, que a empresa WR CALÇADOS EIRELI, estabelecida á Av. Julião Arbex, n° 20, Pavimento 1 – Centro na cidade de Três Corações estado de Minas Gerais, devidamente inscrita no CNPJ sob o n° 25.369.684/0001-24, fabricou e comercializou atendendo satisfatoriamente os produtos relacionados abaixo, cumprindo as negociações de prazos e entrega no período de 30 (trinta) dias.

Atestamos ainda que os produtos comercializados pela empresa WR CALÇADOS EIRELI, são de altíssima qualidade atendendo as necessidades exigidas no edital.

ITEM	UNID	QTDE	DESCRIÇÃO
1	Unid.	3.732	ESTOJOS ESCOLARES
2	Unid.	2.165	MOCHILA ESCOLAR
3	Unid.	1.567	MOCHILA ESCOLAR COM CARRINHO / RODINHA

Matérias relacionados nas notas fiscais n° 1359

Autorizações de Despesa n° 9510

Sinop, MT, 03 de janeiro de 2022

SANDRA DA
CONCEICAO DONATO
FERREIRA:688720541
68

Assinado de forma digital por
SANDRA DA CONCEICAO
DONATO
FERREIRA:68872054168
Dados: 2022.01.05 08:21:04
+04'00'

Sandra da Conceição Donato Ferreira

Secretária Municipal de Educação, Esportes e Cultura

Secretaria Municipal de Educação Esporte e Cultura
Av. dos Jacarandás Nº. 2424 –
Fones:(66) 3511-3700/3719 – Sinop – MT.

A

R

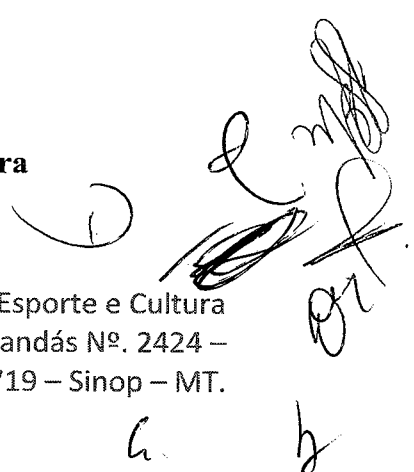

EM BRANCO

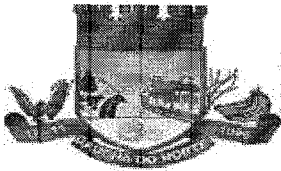

ESTADO DE MATO GROSSO
MUNICÍPIO DE GAÚCHA DO NORTE

CNPJ: 01.614.539/0001-01 E-mail: licitacaogauchadonorte@gmail.com
Avenida Brasil, N° 1200 S - Centro - CEP: 78.875-000 - Gaúcha do Norte - MT



ATESTADO DE CAPACIDADE TÉCNICA

Atestamos para os devidos fins de direito, que a empresa WR CALÇADOS EIRELI, estabelecida á Av. Julião Arbex, nº 20, Pavimento 1 – Centro na cidade de Três Corações estado de Minas Gerais, devidamente inscrita no CNPJ sob o nº 25.369.684/0001-24, fabricou e comercializou atendendo satisfatoriamente os produtos relacionados abaixo, cumprindo as negociações de prazos e entrega no período de 30 (trinta) dias.

Atestamos ainda que os produtos comercializados pela empresa WR CALÇADOS EIRELI, são de altíssima qualidade atendendo as necessidades exigidas no edital.

ITEM	UNID	QTDE	DESCRIÇÃO
1	Unid.	1.346	MOCHILA ESCOLAR
2	Unid.	1.346	ESTOJO ESCOLAR

Matérias relacionados na nota fiscal nº 2878

AUTORIZAÇÃO DE DESPESA Nº 7721/2021

Gaúcha do Norte, MT, 27 de dezembro de 2021.

VONEY RODRIGUES Assinado de forma digital por
VONEY RODRIGUES
GOULART:4026033 GOULART:40260330159
0159 Dados: 2021.12.29 08:58:54
-04'00"

VONEY RODRIGUES GOULART

PREFEITO MUNICIPAL

EM BRANCO



PREFEITURA MUNICIPAL DE INCONFIDENTES
ESTADO DE MINAS GERAIS

CNPJ: 18.028.829/0001-68
RUA ENGENHEIRO ALVARES MACIEL, 190 – CENTRO - INCONFIDENTES - MG
CEP: 37576-000 - TEL: (35) 3464-1014 / 3464-1015
e-mail: licitacao@inconfidentes.mg.gov.br



704
de



ATESTADO DE CAPACIDADE TÉCNICA

Atestamos para os devidos fins de direito, que a empresa **WR CALÇADOS EIRELI**, estabelecida a Av. Julião Arbex, nº 20, Pavimento 1 – Centro na cidade de Três Corações estado de Minas Gerais, devidamente inscrita no CNPJ sob o nº 25.369.684/0001-24, fabricou e comercializou atendendo satisfatoriamente os produtos relacionados abaixo, cumprindo as negociações de prazos e entrega no período de 30 (trinta) dias.

Atestamos ainda que os produtos comercializados pela empresa **WR CALÇADOS EIRELI**, são de altíssima qualidade atendendo as necessidades exigidas em cada modalidade esportiva.

Caroline do O. ...
Escritor(a) Autorizado(a)
etiagosta
luis

ITEM	UNID.	QTDE PEDIDO	DESCRIÇÃO	OF	NOTA FISCAL
1	Unid.	550	NECESSAIRE SLIN	2545/21	2711
				2536/21	2712
				2530/21	2710
2	Unid.	550	LENÇOS ANTISSÉPTICOS	2537/21	2706
				2543/21	2705
				2531/21	2704
2	Unid.	635	SQUEEZE 300 ML	2532/21	2715
				2538/21	2714
				2544/21	2713
3	Unid.	1.100	MASCARÁ LAVAVÉL	2533/21	2709
				2539/21	2708
				2545/21	2707
3	Unid.	550	TOALHA DE ROSTO	2735/21	2721
				2541/21	2720
				2547/21	2719

Jussara Santos de Souza Pinheiro
Depto. Licitações, Contratos e Compras

X

PODER JUDICIÁRIO - TJMG - CORREGEDORIA GERAL DE JUSTIÇA

CARTORIO DO 2º OFÍCIO DE NOTAS DE TRÊS CORAÇÕES
Autentico este documento, composto de 1 folha(s), por mím-
rubricada(s), numerada(s) e carimbada(s), por ser reprodução
fiel do original que me foi apresentado, do que dou fé.
Três Corações, 05/01/2022, 09:19:46 11250

SELO DE CONSULTA: FFZ31399
CÓDIGO DE SEGURANÇA: 9536-3156-1557-2573
Quantidade de atos praticados: 1

Ato(s) praticado(s) por
Carolina de Oliveira Resende Borges Olive - Escrevente Autorizada
Emp. R\$7,84 TFE R\$2,19 Total R\$9,23 ISS R\$0,00
Consulte a validade deste selo no site: <https://selos.tjmg.jus.br>

Nº DA ETIQUETA: ABM981277

DE NOTAS
T. Seriz
interino
Regali. Aburo
Labores Substituto
TRÊS CORAÇÕES





PREFEITURA MUNICIPAL DE INCONFIDENTES
ESTADO DE MINAS GERAIS

CNPJ: 18.028.829/0001-68
RUA ENGENHEIRO ÁLVARES MACIEL, 190 – CENTRO - INCONFIDENTES - MG
CEP: 37576-000 - TEL: (35) 3464-1014 / 3464-1015
e-mail: licitacao@inconfidentes.mg.gov.br



F05
pc

4	Unid.	550	GEL HIGIENIZADOR PARA MÃOS	2537/21	2706
				2543/21	2705
				2531/21	2704
5	Unid.	550	SABONETE LIQUIDO	2537/21	2706
				2543/21	2705
				2531/21	2704
6	Unid.	635	ESTOJOS	2534/21	2718
				2540/21	2717
				2546/21	2716

Matérias relacionados nas notas fiscais nº 2704 a 2721

Ordens de Fornecimento nº 2530 a 2547

Três Corações – MG, 04 de novembro de 2021

Jussara Santos de Souza Pinheiro
Depto. Licitações, Contratos e Compras

Handwritten initials and marks

PODER JUDICIÁRIO - TJMG - CORREGEDORIA GERAL DE JUSTIÇA

CARTORIO DO 2º OFÍCIO DE NOTAS DE TRÊS CORAÇÕES M
Autentico este documento, composto de 1 folha(s), por mim rubricada(s), numerada(s) e carimbada(s), por ser reprodução fiel do original que me foi apresentado, do que dou fé. Três Corações, 05/01/2022 09:19:46 11250

SELO DE CONSULTA: FFZ31400
CÓDIGO DE SEGURANÇA: 4921.6221.2083.8305
Quantidade de atos praticados: 1

Ato(s) praticado(s) por:
Caio Me de Oliveira Resende Borges Olivé - Escrevente Autorizada
E no: R\$2,04 TFE: R\$2,19 Total: R\$9,23 ISS: R\$0,00
Consulte a validade deste selo no site: <https://seios.tjmg.jus.br>

OFÍCIO DE NOTAS
Renata T. Jerez
Tabela Interna
Moura
RACÕES

Nº DA ETIQUETA ABM881278

Handwritten marks and initials: T, a, b, and other scribbles

EM BRANCO

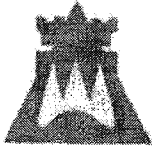

PREFEITURA DO MUNICÍPIO DE BRUMADINHO

SISTEMA MUNICIPAL DE ENSINO
SECRETARIA MUNICIPAL DE EDUCAÇÃO

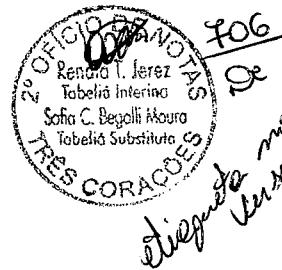

BRUMADINHO, 22/11/2021

ATESTADO DE CAPACIDADE TÉCNICA

Caroline de O. R. Barros Olive
Escritora Autorizada

A SECRETARIA MUNICIPAL DE EDUCAÇÃO DE BRUMADINHO, SITUADA A RUA PRESIDENTE KENNEDY, Nº 20, BAIRRO SÃO SEBASTIÃO – BRUMADINHO/MG CEP 35.460-000, ATESTA PARA OS DEVDOS, FINS QUE A EMPRESA WR CALÇADOS EIRELI, ESTABELECIDADA Á AV. JULIÃO ARBEX, Nº 20, PAVIMENTO 1 – CENTRO NA CIDADE DE TRÊS CORAÇÕES ESTADO DE MINAS GERAIS, DEVIDAMENTE INSCRITA NO CNPJ SOB O Nº 25.369.684/0001-24, FORNECEU OS MATERIAIS, EM CONDIÇÕES DE USO, E NO PRAZO DE ENTREGA CONFORME SOLICITADO NO EDITAL.

ESPECIFICAÇÃO	QUANTIDADE	DOC
NECESSAIRE SLIN	4214	AUTORIZAÇÃO DE EMPENHO: 2043/2021 AUTORIZAÇÃO DE FORNECIMENTO: 4975/2021 NF: 2.839
LENÇOS ANTISSEPTICOS	4214	
SQUEEZE 300 ML	4214	
MASCARÁ LAVAVÉL	4214	
TOALHA DE ROSTO	4214	
GEL HIGIENIZADOR PARA MÃOS	4214	
SABONETE LIQUIDO	4214	
NECESSAIRE SLIN	1786	AUTORIZAÇÃO DE EMPENHO: 2042/2021 AUTORIZAÇÃO DE FORNECIMENTO: 4976/2021 NF: 2.840
LENÇOS ANTISSEPTICOS	1786	
SQUEEZE 300 ML	1786	
MASCARÁ LAVAVÉL	1786	
TOALHA DE ROSTO	1786	
GEL HIGIENIZADOR PARA MÃOS	1786	
SABONETE LIQUIDO	1786	

ATESTAMOS QUE TAL FORNECIMENTO FORAM EXECUTADOS, SATISFATORIAMENTE, NÃO EXISTINDO EM NOSSOS REGISTROS, ATÉ A PRESENTE DATA, FATOS QUE DESABONEM SUA CONDUTA E RESPONSABILIDADE COM AS OBRIGAÇÕES.

Edi Ap. Tavares Pinto
Setor de Merenda Escolar/Compras
EDI APARECIDA TAVARES BRUMADINHO/MG

DIRETORA DEPARTAMENTO DE MERENDA ESCOLAR

PODER JUDICIÁRIO - TJMG - CORREGEDORIA GERAL DE JUSTIÇA

CARTÓRIO DO 2º OFÍCIO DE NOTAS DE TRES CORAÇÕES
Autentico este documento, composto de 1 folha(s), por min-
rubricada(s), numerada(s) e carimbada(s), por ser reprodução
fidel do original que me foi apresentado, do que dou fé.
Tres Corações, 05/01/2022 09:19:46 11250

SELO DE CONSULTA: FFZ31401
CÓDIGO DE SEGURANÇA: 3188.9802.7199.5419
Quantidade de atos praticados: 1

Ato(s) praticado(s) por:
Caroline de Oliveira Resende Borges Olivé - Escrevente Autorizada
Emol: R\$7,04 + TR: R\$2,19 - Total: R\$9,23 - ISS: R\$0,00
Consulta a validade desta selo no site: <https://seios.tjmg.jus.br>



R

Nº DA
ETIQUETA
ABM881278

707
de

ATESTADO DE CAPACIDADE TÉCNICA

Atestamos para os devidos fins de direito, que a empresa WR CALÇADOS EIRELI, estabelecida á Av. Julião Arbex, nº 20, Pavimento 1, Centro, CEP nº 37 410-127 na cidade de Três Corações estado de Minas Gerais, devidamente inscrita no CNPJ sob o nº 25.369.684/0001-24, Através de sua Filial inscrita no CNPJ nº 25.369.684/0003-96, fabricou para a Prefeitura Municipal de Minas Novas, estado de Minas Gerais, Uniforme, Tênis e Mochila escolar, referente ao Contrato nº 108/2019, Processo de compra nº 129/2019, Ordens de serviços nº 547, 544, 545, 546, 505, 501, 506/2020 e 5442, 5443, 5444/2019, Empenhos nº 1043, 1040, 1041, 1042, 974, 973, 506/2020 e 8156, 8158, 8157/2019, notas fiscais nº 411, 412, 413, 414, 447, 450, 451, 448, 452 e 449.

- 5.700 CAMISETAS MANGA CURTA
- 1.900 CAMISETAS MANGA LONGA
- 1.900 BERMUDAS
- 1.900 JAQUETA
- 1.900 CALÇAS
- 1.900 PARES DE TÊNIS
- 1.881 MOCHILAS

Declaramos que os Uniformes, Tênis e Mochilas escolares, fabricados pela empresa WR CALÇADOS EIRELI, são de alta qualidade atendendo a todas as condições contidas em nossa coleta de preços, tendo o fornecedor cumprido com o prazo de entrega (30 dias), e demais condições estabelecidas, não havendo nada que desabone a referida empresa até a presente data.

Minas Novas – MG, 19 de novembro de 2020

Atenciosamente,
Maria Helena
Maria Helena Gomes de Almeida e Sousa

Maria Helena G. de A. e Sousa
Secretária Munic. de Educação
Autorização nº 762919

PODER JUDICIÁRIO - TJMG - CORREGEDORIA GERAL DE JUSTIÇA

SERVICO NOTARIAL PRIVATIVO 2º OF. TRES CORACOES MG
Autentico este documento, composto de 1 folha(s), por mim rubricada(s), numerada(s) e cartimbada(s), por ser reprodução fiel do original que me foi apresentado, do que dou fé.
Três Corações, 23/11/2020, 11:05:29 8024

SELO DE CONSULTA: EAQ70202
CÓDIGO DE SEGURANÇA: 6104.6490.7452.9833
Quantidade de atos praticados: 1

Ato(s) praticado(s) por:
Margareth Resende Lima Andrade (Escola de Autorizada)
Enrol: R\$5,48 - TFI: R\$1,70 - Total: R\$7,18 / SS: R\$0,26
Consulta a validade deste selo no site: <https://selos.tmg.jus.br>

OFÍCIO DE NOTARIADO
RÔMULO RESENDE LIMA ANDRADE
NOTÁRIO
RESENDE LIMA ANDRADE
INSTITUTO

Nº DA ETIQUETA
AAX713511

[Handwritten signatures and initials]





708
de

PREFEITURA MUNICIPAL DE ALFENAS

Atestamos para os devidos fins de direito, que a empresa WR CALÇADOS EIRELI, estabelecida à Av. Julião Arbex, nº 20, Pavimento 1 – Centro na cidade de Três Corações estado de Minas Gerais, devidamente inscrita no CNPJ sob o nº 25.369.684/0001-24, fabricou e comercializou atendendo satisfatoriamente os produtos relacionados abaixo, cumprindo as negociações de prazos e entrega no período de 30 (trinta) dias.

Atestamos ainda que os produtos comercializados pela empresa WR CALÇADOS EIRELI, são de altíssima qualidade atendendo as necessidades exigidas no edital.

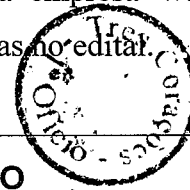

ITEM	UNID	QTDE	DESCRIÇÃO
1	Unid.	7.000	ESTOJO ESCOLAR

Matérias relacionados nas notas fiscais nº 1499

AF nº 5490/2021 – Empenho nº 6252

Alfenas, MG, 03 de janeiro de 2022

Atenciosamente

Hemerson Lourenço de Assis

SECRETARIO MUNICIPAL DE GOVERNO

PODER JUDICIÁRIO - TJMG - CORREDEORIA GERAL DE JUSTIÇA
1º Tabellonato de Notas de Três Corações/MG

Autentico este documento, composto de 1 folha(s), por mim rubricada(s), numerada(s) e carimbada(s); por ser reprodução fiel do original que me foi apresentado, do que dou fé.
Três Corações/MG, 06/01/2022.

SELO CONSULTA: EZ176669
CÓDIGO SEGURANÇA: 0884948901872977
Quantidade de atos praticados: 1
Ato(s) praticado(s) por: Fernanda Rosaline Siqueira de Carvalho - Escrevente Autorizada

Emol.: R\$ 7,04 - TFJ: R\$ 2,19 - Valor final: R\$ 9,23 - ISS: R\$ 0,00
Consulte a validade deste selo no site: <https://selos.tjmg.jus.br>

Nº DA ETIQUETA: AB1750641



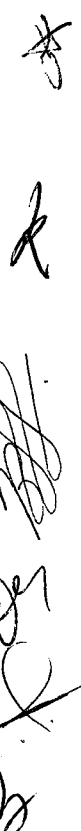

EM BRANCO

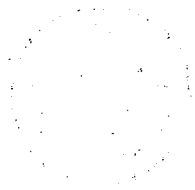

EM BRANCO





PREFEITURA MUNICIPAL DE TRÊS CORAÇÕES
"TERRA DO REI PELÉ"



ATESTADO DE CAPACIDADE TÉCNICA

Caroline de O. R. *Caroline de O. R. de Jesus Oliv*
Escritor(a) Autorizada
Wagner

Atestamos para os devidos fins de direito, que a empresa WR CALÇADOS EIRELI, estabelecida á Praça Cel. José Martins, nº 66 – Centro na cidade de Três Corações estado de Minas Gerais, devidamente inscrita no CNPJ sob o nº 25.369.684/0001-24, fabricou e comercializou atendendo satisfatoriamente os produtos relacionados abaixo, cumprindo as negociações de prazos e entrega no período de 30 (trinta) dias.

Atestamos ainda que os produtos comercializados pela empresa WR CALÇADOS EIRELI, são de altíssima qualidade atendendo as necessidades exigidas em cada modalidade esportiva.

MATERIAL	
CALÇA	227
CAMISETAS	7.799
KIT DE UNIFORME ESPORTIVO COM 20 CONJUNTOS CADA (camiseta + calção + meião)	74
BERMUDA	177
BOLAS DE HANDEBOL	60
BOLAS DE FUTSAL	140
BOLAS DE BASQUETE	53
PELOTAS EM COURO	5
PESO DE FERRO	3
MEDALHAS	4.912
TROFÉUS	193
BOLAS DE INICIAÇÃO	82
COLCHONETES	120
MINI TRAVE	8
CONES	160
BAMBOLE	100
JOGO DE XADREZ	143
QUADRO	7
RELOGIO PARA XADREZ	26
BRACELETE	30
BUSSULA	25
BOLAS DE FUTEBOL DE CAMPO	130

Secretaria Municipal de Desenvolvimento Social
Avenida Brasil, 225, Jardim América / CEP 37.410-000 Três Corações – MG
Tel/Fax.: (35) 3239-7140

Handwritten signatures and initials at the bottom right of the page.

PODER JUDICIÁRIO - TJMG - CORREGEDORIA GERAL DE JUSTIÇA

CARTÓRIO DO 2º OFÍCIO DE NOTAS DE TRÊS CORAÇÕES
Autentico este documento, composto de 1 folha(s), por mim rubricada(s), numerada(s) e carimbada(s), por ser reprodução fiel do original que me foi apresentado, do que dou fé.
Três Corações, 05/01/2022 09:19:46 11250

SELO DE CONSULTA: FFZ31396
CÓDIGO DE SEGURANÇA: 8763.9452.3502.0745
Quantidade de atos praticados: 1

Ato(s) praticado(s) por:
Caroline de Oliveira Resende Borges Olivé - Escrevente Autorizada
Emp: R\$ 7,74 - TPI: R\$ 2,19 - Total: R\$ 9,23 - ISS: R\$ 0,00
Consulte a validade deste selo no site: <https://selos.tjmg.jus.br>



Nº DA ETIQUETA
ABM881274





PREFEITURA MUNICIPAL DE TRÊS CORAÇÕES
"TERRA DO REI PELÉ"



710
de

CHUTEIRAS	150
CRONOMETRO	9
APITO	25
BOLAS DE VOLEI	71
MOCHILAS	40
BOMBA DE ENCHER BOLAS	30
CARRINHO PARA CARREGAMENTOS	10
JAQUETAS	90
FAIXA DE CAPITÃO	20
KIT CARTÃO ARBITRO	10
SQUEZE	10
MEIÃO ESPORTIVO	220
PRANCHETAS TATICAS	15
REDES DE CAMPO	10
REDES DE FUTSAL	20
REDES DE BASQUETE	10
PETECA	21
LUVA	30
COTOVELEIRAS	4
BASTÃO DE MADEIRA	86
BLOCO DE PARTIDA	4
SAPATILHA	10
SIMULADOR DE CHUTE	10
JOELHEIRA	20
TABELA DE BASQUETE	2
MONITORES CARDIACO	10

Carolina de O. R. ...
Escritório Autorizado
no verso

Matérias relacionados nas notas fiscais nº 13 – 18 – 19 – 20 – 21 – 63 – 77 – 94 – 96 -97 - 98 -99 – 100 – 128 – 280 – 366 – 367 – 1190 – 1361 – 1362 – 1363 – 1370 – 1645 – 1713 – 1714 - 1747 - 1748 – 1749 - 1766 – 1768 - 2016 – 2017 – 2038.

Três Corações – MG, 10 de dezembro de 2019

Vinicius Pinto Dutra
Secretário Municipal de Desenvolvimento Social – SEDESO

Secretaria Municipal de Desenvolvimento Social
Avenida Brasil, 225, Jardim América / CEP 37.410-000 Três Corações – MG
Tel/Fax.: (35) 3239-7140

D a l b

PODER JUDICIÁRIO - TJMG - CORREGEDORIA GERAL DE JUSTIÇA

CARTÓRIO DO 2º OFÍCIO DE NOTAS DE TRÊS CORAÇÕES
Autentico este documento, composto de 1 folha(s), por mim rubricada(s), numerada(s) e carimbada(s), por ser reprodução fiel do original que me foi apresentado, do que dou fé.
Três Corações, 05/01/2022 09:19:46 11250

SELO DE CONSULTA: FFZ31397
CÓDIGO DE SEGURANÇA: 0893.4582.6695.4015
Quantidade de atos praticados: 1

Atos praticado(s) por:
Caroline de Oliveira Resende Borges Olive - Escrevente Autorizada
Emp: R\$7,00 - TPI: R\$2,19 - Total: R\$9,23 - ISS: R\$0,00
Consulte a validade deste selo no site: <https://selos.tjmg.jus.br>



Nº DA ETIQUETA
ABM881275



F11
De

ATESTADO DE CAPACIDADE TÉCNICA

Atestamos para os devidos fins de direito, que a empresa WR CALÇADOS EIRELI, estabelecida á Av. Julião Arbex, nº 20, Pavimento 1 – Centro na cidade de Três Corações estado de Minas Gerais, devidamente inscrita no CNPJ sob o nº 25.369.684/0001-24, fabricou e comercializou atendendo satisfatoriamente os produtos relacionados abaixo, cumprindo as negociações de prazos e entrega no período de 60 (trinta) dias.

Atestamos ainda que os produtos comercializados pela empresa WR CALÇADOS EIRELI, são de altíssima qualidade atendendo as necessidades exigidas no edital.

ITEM	UNID	QTDE	DESCRIÇÃO
1	Unid.	4.120	NECESSAIRE SLIN
2	Unid.	4.120	SQUEEZE 300 ML
3	Unid.	8.360	MASCARÁ LAVAVÉL
4	Unid.	8.240	GEL HIGIENIZADOR PARA MÃOS
5	Unid.	840	TOALHA DE ROSTO
6	Unid.	3.600	ESTOJOS ESCOLARES

R
A

Matérias relacionados nas notas fiscais nº 2724, 2725, 2726, 2727, 2762, 2801, 2802
Autorizações de Fornecimento nº 3976, 3977, 3978, 3820 e 3821

Três Corações – MG, 11 de novembro de 2021

Lúcia R. Borsato Cunha Chaves
Lúcia R. Borsato Cunha Chaves
Secretária Municipal de Educação

FORNECIMENTO SUPLENTE - CONTRATO Nº 001/2021 - SECRETARIA MUNICIPAL DE EDUCAÇÃO - TRÊS CORAÇÕES - MG

CARTÓRIO DO 2º OFÍCIO DE NOTAS DE TRÊS CORAÇÕES
Autentico este documento, composto de 1 (uma) folha(s), por mim rubricada(s), numerada(s) e carimbada(s), por ser reprodução fiel do original que me foi apresentado, do que dou fé. Três Corações, 05/01/2022 09:34:28 11250

SELO DE CONSULTA: FZ331398
CÓDIGO DE SEGURANÇA: 37139820193323757
Quantidade de atos praticados: 100

Atos(s) praticado(s) por:
Caroline de Oliveira Resende Borges Olive - Escritor(a) Autorizada
CNPJ nº 25.369.684/0001-24 Total R\$9.225,55 R\$0,00
CNPJ nº 25.369.684/0001-24 Total R\$9.225,55 R\$0,00
CNPJ nº 25.369.684/0001-24 Total R\$9.225,55 R\$0,00
https://se.ccs.jmg.jus.br

N.º DA ATILHETA: AM981278

SECRETARIA MUNICIPAL DE EDUCAÇÃO

www.pmsrs.mg.gov.br

Santa C. Begalli Moura
Tabelado Substituto

TRÊS CORAÇÕES

0

EM BRANCO



F12
de

ATESTADO DE CAPACIDADE TÉCNICA

Atestamos para os devidos fins de direito, que a empresa WR CALÇADOS EIRELI, estabelecida á Av. Julião Arbex, nº 20, Pavimento 1 – Centro na cidade de Três Corações estado de Minas Gerais, devidamente inscrita no CNPJ sob o nº 25.369.684/0001-24, fabricou e comercializou atendendo satisfatoriamente os produtos relacionados abaixo, cumprindo as negociações de prazos e entrega no periodo de 60 (trinta) dias.

Atestamos ainda que os produtos comercializados pela empresa WR CALÇADOS EIRELI, são de altíssima qualidade atendendo as necessidades exigidas no edital.

ITEM	UNID	QTDE	DESCRIÇÃO
1	Unid.	3.600	MOCHILA ESCOLAR

Matérias relacionados nas notas fiscais nº 1454 e 1484
 Autorizações de Fornecimento nº 3821/2021

Três Corações – MG, 27 de dezembro de 2021

[Handwritten Signature]

Lúcia R. Borsato Cunha Chaves
 Secretária Municipal de Educação

[Handwritten Mark]
[Handwritten Mark]

PODER JUDICIÁRIO - TJMG - CORREGEDORIA GERAL DE JUSTIÇA

CARTORIO DO 2º OFÍCIO DE NOTAS DE TRÊS CORAÇÕES M
 Autentico este documento, composto de 1 folha(s), por mím-
 rubricada(s), numerada(s) e carimbada(s), por ser reprodução
 fiel do original que me foi apresentado, do que dou fé.
 Três Corações, 05/01/2022 09:19:46 11250

SELO DE CONSULTA: FFZ31406
 CÓDIGO DE SEGURANÇA: 4638.2713.0071.7009
 Quantidade de atos praticados: 1

Ato(s) praticado(s) por
 Carolina de Oliveira Resende Borges Olive - Escrevente Autorizada
 Emissão: R\$2,04 - Taxa: R\$2,19 - Total: R\$9,23 - ISS: R\$0,00
 Consulte a validade deste selo no site: <https://selos.tjmg.jus.br>

OFÍCIO DE NOTAS
 Renato T. Jerez
 Juiz Interino
 Rogelli Moura
 Juiz Substituto

TRÊS CORAÇÕES - MG

QR CODE

Nº DA ETIQUETA
 ABM081284

[Handwritten Signature]
[Handwritten Signature]

[Handwritten Mark]
[Handwritten Mark]

EM BRANCO



Tribunal de Justiça do Estado de Minas Gerais

TRÊS CORAÇÕES

CERTIDÃO CÍVEL DE FALÊNCIA E CONCORDATA NEGATIVA

13
de

CERTIFICO que, revendo os registros de distribuição de ação de NATUREZA CÍVEL nesta comarca, até a presente data, nas ações específicas de Concordata Preventiva / Suspensiva, Falência de Empresários, Sociedades Empresariais, Microempresas e Empresas de Pequeno Porte, Recuperação Extrajudicial, Recuperação Judicial, NADA CONSTA em tramitação contra:

Nome: WR CALÇADOS EIRELI
CNPJ: 25.369.684/0001-24

Observações:

- a) Certidão expedida gratuitamente através da internet, nos termos do caput do art. 8º da Resolução 121/2010 do Conselho Nacional de Justiça;
- b) a informação do número do CPF/CNPJ é de responsabilidade do solicitante da certidão, sendo pesquisados o nome e o CPF/CNPJ exatamente como digitados;
- c) ao destinatário cabe conferir o nome e a titularidade do número do CPF/CNPJ informado, podendo confirmar a autenticidade da Certidão no portal do Tribunal de Justiça do Estado de Minas Gerais (<http://www.tjmg.jus.br>), pelo prazo de 3 (três) meses após a sua expedição;
- d) esta Certidão inclui os processos físicos e eletrônicos, onde houver sido implantado o Processo Judicial Eletrônico - PJe, o Sistema CNJ (Ex-Projudi) e o SEEU - Sistema Eletrônico de Execução Unificada, tendo a mesma validade da certidão emitida diretamente no Fórum e abrange os processos da Justiça Comum, do Juizado Especial e da Turma Recursal apenas da comarca pesquisada, com exceção do SEEU, cujo sistema unificado abrange todas as comarcas do Estado;
- e) A presente certidão não faz referência a período de anos, uma vez que somente se refere à existência de feitos judiciais em andamento (processos ativos) contra o nome pesquisado, conforme Provimento 355/2018 da Corregedoria Geral de Justiça.

A presente certidão NÃO EXCLUI a possibilidade da existência de outras ações de natureza diversa daquelas aqui mencionadas.

Certidão solicitada em 03 de Janeiro de 2022 às 10:08

J
R
L
S

TRÊS CORAÇÕES, 03 de Janeiro de 2022 às 10:08

Código de Autenticação: 2201-0310-0810-0558-9488

Para validar esta certidão, acesse o sítio do TJMG (www.tjmg.jus.br) em Certidão Judicial/AUTENTICIDADE DA CERTIDÃO /AUTENTICAÇÃO 2 informando o código.

ATENÇÃO: Documento composto de 1 folhas(s). Documento emitido por processamento eletrônico. Qualquer emenda ou rasura gera sua invalidade e será considerada como indício de possível adulteração ou tentativa de fraude.

D a

EM BRANCO



Tribunal de Justiça do Estado de Minas Gerais

TRÊS CORAÇÕES

CERTIDÃO CÍVEL DE FALÊNCIA E CONCORDATA NEGATIVA

214
de

CERTIFICO que, revendo os registros de distribuição de ação de NATUREZA CÍVEL nesta comarca, até a presente data, nas ações específicas de Concordata Preventiva / Suspensiva, Falência de Empresários, Sociedades Empresariais, Microempresas e Empresas de Pequeno Porte, Recuperação Extrajudicial, Recuperação Judicial, NADA CONSTA em tramitação contra:

Nome: WR CALÇADO EIRELI
CNPJ: 25.369.684/0003-96

Observações:

- Certidão expedida gratuitamente através da internet, nos termos do caput do art. 8º da Resolução 121/2010 do Conselho Nacional de Justiça;
- a informação do número do CPF/CNPJ é de responsabilidade do solicitante da certidão, sendo pesquisados o nome e o CPF/CNPJ exatamente como digitados;
- ao destinatário cabe conferir o nome e a titularidade do número do CPF/CNPJ informado, podendo confirmar a autenticidade da Certidão no portal do Tribunal de Justiça do Estado de Minas Gerais (<http://www.tjmg.jus.br>), pelo prazo de 3 (três) meses após a sua expedição;
- esta Certidão inclui os processos físicos e eletrônicos, onde houver sido implantado o Processo Judicial Eletrônico - PJe, o Sistema CNJ (Ex-Projudi) e o SEEU - Sistema Eletrônico de Execução Unificada, tendo a mesma validade da certidão emitida diretamente no Fórum e abrange os processos da Justiça Comum, do Juizado Especial e da Turma Recursal apenas da comarca pesquisada, com exceção do SEEU, cujo sistema unificado abrange todas as comarcas do Estado;
- A presente certidão não faz referência a período de anos, uma vez que somente se refere à existência de feitos judiciais em andamento (processos ativos) contra o nome pesquisado, conforme Provimento 355/2018 da Corregedoria Geral de Justiça.

A presente certidão NÃO EXCLUI a possibilidade da existência de outras ações de natureza diversa daquelas aqui mencionadas.

Certidão solicitada em 05 de Janeiro de 2022 às 16:50

J

R

TRÊS CORAÇÕES, 05 de Janeiro de 2022 às 16:50

Código de Autenticação: 2201-0516-5057-0987-8370

Para validar esta certidão, acesse o sítio do TJMG (www.tjmg.jus.br) em Certidão Judicial/AUTENTICIDADE DA CERTIDÃO /AUTENTICAÇÃO 2 informando o código.

ATENÇÃO: Documento composto de 1 folhas(s). Documento emitido por processamento eletrônico. Qualquer emenda ou rasura gera sua invalidade e será considerada como indício de possível adulteração ou tentativa de fraude.

l
y

EM BRANCO

F15
se

MINISTÉRIO DA FAZENDA
SECRETARIA DA RECEITA FEDERAL DO BRASIL
SISTEMA PÚBLICO DE ESCRITURAÇÃO DIGITAL – Sped
Versão: 8.0.8

RECIBO DE ENTREGA DE ESCRITURAÇÃO CONTÁBIL DIGITAL

IDENTIFICAÇÃO DO TITULAR DA ESCRITURAÇÃO	
NIRE 31600999764	CNPJ 25.369.684/0001-24
NOME EMPRESARIAL WR CALCADOS EIRELI	

IDENTIFICAÇÃO DA ESCRITURAÇÃO	
FORMA DA ESCRITURAÇÃO CONTÁBIL Livro Diário	PERÍODO DA ESCRITURAÇÃO 01/01/2020 a 31/12/2020
NATUREZA DO LIVRO LIVRO DIÁRIO	NÚMERO DO LIVRO 6
IDENTIFICAÇÃO DO ARQUIVO (HASH) 2F.AE.06.7E.A8.45.0D.E4.BE.BA.90.3C.8B.06.D3.4F.CF.99.28.56	

ESTE LIVRO FOI ASSINADO COM OS SEGUINTE CERTIFICADOS DIGITAIS:					
QUALIFICAÇÃO DO SIGNATARIO	CPF/CNPJ	NOME	Nº SÉRIE DO CERTIFICADO	VALIDADE	RESPONSÁVEL LEGAL
contador	21389870600	CRISTOVAO DE SOUZA PINTO:21389870600	897747251916191616 7	17/05/2019 a 17/05/2022	Não
Pessoa jurídica (e-CNPJ ou e-PJ)	25369684000124	WR CALCADOS EIRELI:25369684000124	397840258278460820 6	18/12/2020 a 18/12/2021	Sim
Titular Pessoa Física - EIRELI	04115774681	HALISSON RODRIGO CORREA:04115774681	397840253580598391 5	20/07/2020 a 20/07/2023	Não

NÚMERO DO RECIBO:

2F.AE.06.7E.A8.45.0D.E4.BE.BA.90.3C
.8B.06.D3.4F.CF.99.28.56-5

Escrituração recebida via Internet
pelo Agente Receptor SERPRO
em 12/08/2021 às 16:39:58

51.B5.7B.EE.49.69.56.65
1D.1A.9C.02.46.37.D7.F3

Considera-se autenticado o livro contábil a que se refere este recibo, dispensando-se a autenticação de que trata o art. 39 da Lei nº 8.934/1994. Este recibo comprova a autenticação.

BASE LEGAL: Decreto nº 1.800/1996, com a alteração do Decreto nº 8.683/2016, e arts. 39, 39-A, 39-B da Lei nº 8.934/1994 com a alteração da Lei Complementar nº 1247/2014.

Handwritten marks: 'c', 'D', 'b', and a signature.

EM BRANCO

716
de

TERMOS DE ABERTURA E ENCERRAMENTO



Entidade: WR CALCADOS EIRELI
Período da Escrituração: 01/01/2020 a 31/12/2020 CNPJ: 25.369.684/0001-24
Número de Ordem do Livro: 6
Período Selecionado: 01 de Janeiro de 2020 a 31 de Dezembro de 2020

TERMO DE ABERTURA

Nome Empresarial	WR CALCADOS EIRELI
NIRE	31600999764
CNPJ	25.369.684/0001-24
Número de Ordem	6
Natureza do Livro	LIVRO DIÁRIO
Município	TRES CORACOES
Data do arquivamento dos atos constitutivos	04/08/2016
Data de arquivamento do ato de conversão de sociedade simples em sociedade empresária	
Data de encerramento do exercício social	31/12/2020
Quantidade total de linhas do arquivo digital	63207

TERMO DE ENCERRAMENTO

Nome Empresarial	WR CALCADOS EIRELI
Natureza do Livro	LIVRO DIÁRIO
Número de ordem	6
Quantidade total de linhas do arquivo digital	63207
Data de inicio	01/01/2020
Data de término	31/12/2020

e
b
a

EM BRANCO

717
de

DADOS DAS ASSINATURAS



Entidade: WR CALCADOS EIRELI
Período da Escrituração: 01/01/2020 a 31/12/2020 CNPJ: 25.369.684/0001-24
Número de Ordem do Livro: 6

Dados das Assinaturas da Escrituração

Qualificação do Assinante	contador
Tipo do Certificado	Pessoa Física
CPF / CNPJ	213.898.706-00
Nº de Série do Certificado	8977472519161916167
Nome do Signatário	CRISTOVAO DE SOUZA PINTO:21389870600
Autoridade Certificadora Emissora	AC LINK RFB v2
Validade	17/05/2019 a 17/05/2022
Qualificação do Assinante	Pessoa jurídica (e-CNPJ ou e-PJ)
Tipo do Certificado	Pessoa Jurídica
CPF / CNPJ	041.157.746-81
Nº de Série do Certificado	3978402582784608206
Nome do Signatário	WR CALCADOS EIRELI:25369684000124
Autoridade Certificadora Emissora	AC SOLUTI Multipla v5
Validade	18/12/2020 a 18/12/2021

DE
a

EM BRANCO

F18
de

DADOS DAS ASSINATURAS

Entidade: WR CALCADOS EIRELI
Período da Escrituração: 01/01/2020 a 31/12/2020 CNPJ: 25.369.684/0001-24
Número de Ordem do Livro: 6

Dados das Assinaturas da Escrituração

Qualificação do Assinante	Titular Pessoa Física - EIRELI
Tipo do Certificado	Pessoa Física
CPF / CNPJ	041.157.746-81
Nº de Série do Certificado	3978402535805983915
Nome do Signatário	HALISSON RODRIGO CORREA:04115774681
Autoridade Certificadora Emissora	AC SOLUTI Multipla v5
Validade	20/07/2020 a 20/07/2023

(Handwritten marks and signatures)

EM BRANCO

719
de

BALANÇO PATRIMONIAL



Entidade: WR CALCADOS EIRELI
 Período da Escrituração: 01/01/2020 a 31/12/2020 CNPJ: 25.369.684/0001-24
 Número de Ordem do Livro: 6
 Período Selecionado: 01 de Janeiro de 2020 a 31 de Dezembro de 2020

Descrição	Nota	Saldo Inicial	Saldo Final
ATIVO		R\$ 19.434.456,99	R\$ 34.746.438,61
ATIVO CIRCULANTE		R\$ 16.626.871,95	R\$ 30.243.020,55
DISPONÍVEL		R\$ 970.024,18	R\$ 3.463.420,30
CAIXA		R\$ 297.245,67	R\$ 354.484,63
CAIXA GERAL		R\$ 297.245,67	R\$ 354.484,63
BANCOS CONTA MOVIMENTO		R\$ 1.045,51	R\$ 7,10
BRANCO DO BRASIL CONTA 26374-5		R\$ 1,00	R\$ 1,00
BANCO DO BRASIL CONTA 78534-2		R\$ 47,33	R\$ 0,00
SICOOB CONTA 22.260-7		R\$ 997,18	R\$ 5,84
SICOOB CONTA 22.248-8		R\$ 0,00	R\$ 0,26
APLICAÇÕES FINANCEIRAS		R\$ 671.733,00	R\$ 3.108.928,57
BRANCO INVEST FACIL		R\$ 658.933,00	R\$ 22.136,57
CAPITALIZAÇÃO-PORTO SEGURO		R\$ 12.800,00	R\$ 12.800,00
APLICAÇÃO RDC 41 SICOOB		R\$ 0,00	R\$ 3.073.992,00
OUTROS VALORES A RECEBER		R\$ 10.121.849,45	R\$ 22.668.227,85
EMPRÉSTIMOS PARTICULARES		R\$ 9.562.539,17	R\$ 20.483.522,45
VR COMERCIO DE CALCADOS LTDA EPP		R\$ 1.006.570,48	R\$ 1.516.262,72
WR COMERCIO DE ARTIGOS ESPORTIVOS LTDA-EPP		R\$ 466.686,79	R\$ 953.033,84
WILSON CORREA E CIA LTDA		R\$ 633.440,06	R\$ 1.166.007,25
AGROPECUARIA ESPLANADA LTDA		R\$ 496.715,16	R\$ 458.618,57
HALISSON RODRIGO CORREA		R\$ 3.087.582,74	R\$ 8.218.868,95
DANIELA DANTAS PIMENTA		R\$ 337.311,26	R\$ 658.376,81
J C COMÉRCIO DE CONFECÇÕES LTDA-ME		R\$ 123.522,71	R\$ 123.522,71
CL SERVIÇOS DE TRANSPORTES LTDA		R\$ 0,00	R\$ 280.218,41
CATIUSCIA APARECIDA CORREA EPP		R\$ 124.935,87	R\$ 530.565,62
WILSON CORREA		R\$ 886.481,47	R\$ 1.638.667,03
CARLOS HENRIQUE DE OLIVEIRA LUCIANO		R\$ 486.951,06	R\$ 494.019,06
CATIÚSCIA APARECIDA CORRÊA LUCIANO		R\$ 411.631,07	R\$ 793.707,47
TERESINHA DE FATIMA CORREA		R\$ 239.677,95	R\$ 873.530,69
HELENA CORREA LUCIANO		R\$ 157.621,00	R\$ 192.832,12
ELIANE ADELAIDE DANTAS		R\$ 30.210,00	R\$ 116.210,00
TERESINHA DE FATIMA CORREA (PF.)		R\$ 73.162,73	R\$ 380.905,91
DANIELA DANTAS PIMENTA (PF.)		R\$ 412.736,69	R\$ 898.050,42

R

b

D

Este relatório foi gerado pelo Sistema Público de Escrituração Digital – Sped

Versão 8.0.8 do Visualizador

Página 1 de 11

EM BRANCO

P20
de

BALANÇO PATRIMONIAL

Entidade: WR CALCADOS EIRELI

Período da Escrituração: 01/01/2020 a 31/12/2020

CNPJ: 25.369.684/0001-24

Número de Ordem do Livro: 6

Período Selecionado: 01 de Janeiro de 2020 a 31 de Dezembro de 2020

Descrição	Nota	Saldo Inicial	Saldo Final
MAYLON DA SILVA SALVIANO		R\$ 0,00	R\$ 44.571,16
SUELI MARIA ENDRES		R\$ 236.670,00	R\$ 236.670,00
ANTONIO NILSON CORREA		R\$ 2.768,23	R\$ 2.768,23
MAROTO INDÚSTRIA E COMÉRCIO LTDA		R\$ 174.013,00	R\$ 248.954,45
DO VALE INDÚSTRIA E COMÉRCIO LTDA		R\$ 173.530,00	R\$ 218.380,00
AZUL PARKING ESTACIONAMENTO DE VEÍCULOS EIRELI		R\$ 0,00	R\$ 429.283,92
BERNARDETE LOURDES MARCHI		R\$ 320,90	R\$ 320,90
ANA CLARA CORRÊA		R\$ 0,00	R\$ 5.578,83
DULCINÉIA DE OLIVEIRA LUCIANO		R\$ 0,00	R\$ 2.442,50
VERA ROSÂNIA BERTE		R\$ 0,00	R\$ 1.154,89
CONSÓRCIOS		R\$ 0,00	R\$ 115.196,26
CONSÓRCIO SICOOB VEÍC. GRUPO/COTA: 1032 -828		R\$ 0,00	R\$ 115.196,26
ADIANTAMENTOS Á FORNECEDORES		R\$ 559.310,28	R\$ 2.069.509,14
PAULO EDILBERTO COUTINHO PARTIC. LTDA		R\$ 0,00	R\$ 2.590,00
PANGUE PRODUTOS ESPORTIVOS LTDA EPP		R\$ 0,00	R\$ 68.305,00
VM SOLUCOES EPORTIVAS EIRELI		R\$ 1.430,00	R\$ 0,00
REGINALDO DE OLIVEIRA 04137581681		R\$ 0,00	R\$ 7.217,00
CAMBUCI S A		R\$ 0,00	R\$ 433,44
CALÇADOS BEIRA RIO S A		R\$ 2.074,36	R\$ 0,00
DASS NORDESTE CALÇ. E ARTIGOS		R\$ 0,00	R\$ 2.081,76
J M BORDADOS LTDA		R\$ 8.769,45	R\$ 0,00
JM BOLSAS LTDA		R\$ 600,00	R\$ 0,00
IND. E COM. DE CALÇADOS VIASCARPA		R\$ 18.457,54	R\$ 23.285,34
DUPLASUL LTDA		R\$ 0,00	R\$ 505,00
LEANDRO DE OLIVEIRA SILVA ME		R\$ 570,00	R\$ 1.150,00
AP COMERCIO DE TINTAS LTDA ME		R\$ 0,00	R\$ 62,91
JOSÉ TAIZO CARVALHO		R\$ 0,00	R\$ 30.464,30
NELSON FERREIRA NETO		R\$ 0,00	R\$ 2.250,00
TEX INDUSTRIA E COMERCIO LTDA		R\$ 29.997,00	R\$ 430.830,50
EDSON KNOP HELLINGER		R\$ 34.710,74	R\$ 0,00
JULIANO DE SOUZA GONÇALVES SANTOS		R\$ 34.713,00	R\$ 83.571,40
SILÇA COMERCIO DE MATERIAIS PARA CONSTRUÇÃO LTDA		R\$ 0,00	R\$ 505,70

Este relatório foi gerado pelo Sistema Público de Escrituração Digital – Sped

Versão 8.0.8 do Visualizador

Página 2 de 11

Handwritten marks and signatures at the bottom right of the page.

EM BRANCO

721
de

BALANÇO PATRIMONIAL

Entidade: WR CALCADOS EIRELI

Período da Escrituração: 01/01/2020 a 31/12/2020

CNPJ: 25.369.684/0001-24

Número de Ordem do Livro: 6

Período Selecionado: 01 de Janeiro de 2020 a 31 de Dezembro de 2020

Descrição	Nota	Saldo Inicial	Saldo Final
IND. COM. MALHAS PEMGIR LTDA		R\$ 98.904,64	R\$ 62.352,36
NEDER SOLUÇÕES DE ENGENHARIA LTDA - ME		R\$ 1.000,00	R\$ 0,00
HAIFFA TEXTIL EIRELI - ME		R\$ 43.350,04	R\$ 137.314,00
MALHAS PERTH LTDA		R\$ 134.084,45	R\$ 147.747,95
JUMIRIM MALHAS LTDA EPP		R\$ 332,00	R\$ 0,00
RAKTUFF INDÚSTRIA E COM. DE CONF. EIRELI EPP		R\$ 6.230,40	R\$ 0,00
JAVIER EMBALAGENS DISTRIBUIDORA EIRELI ME		R\$ 25.805,26	R\$ 12.522,21
ELIAS DE OLIVEIRA CPF: 062787266-29		R\$ 1.535,00	R\$ 0,00
SOLUÇÃO MONTAGENS INDUSTRIAIS LTDA		R\$ 18.365,00	R\$ 0,00
COMUNICAÇÃO VISUAL ESTRELA MAIOR EIRELI		R\$ 83,00	R\$ 0,00
HAROLDO DE ÁVILA 87208610606		R\$ 3.950,00	R\$ 0,00
P. L. FARMÁCIA DE MANIPULAÇÃO LTDA EPP		R\$ 570,00	R\$ 0,00
LEMOS E MENDES LTDA		R\$ 1.900,00	R\$ 0,00
DOUGLAS ALEXANDRE DA ROCHA -DF ROCHA TÊXTIL		R\$ 77.226,14	R\$ 323.631,59
JULIO CESAR SILVA E CIA LTDA ME		R\$ 300,00	R\$ 0,00
SILVANDRO JOSÉ SOUZA ESTAMPARIA EIRELI ME		R\$ 2.800,00	R\$ 2.800,00
CIA GALLO COMÉRCIO DE CALÇADOS EIRELI		R\$ 6.296,79	R\$ 0,00
TIAGO NEVES DE CASTRO CPF 066351336-74 ME EPP		R\$ 928,00	R\$ 0,00
ASKOLI INDÚSTRIA DE CALÇADOS EIRELI		R\$ 1.907,47	R\$ 0,00
RIVELINO PASCHOAL 77260619600-HOSPITAL DAS IMPRESSORAS LTDA		R\$ 420,00	R\$ 0,00
CAMILA GOMES FREIRE 07399284652		R\$ 2.000,00	R\$ 0,00
IND. E COM. DE CALÇADOS POZZO LTDA		R\$ 0,00	R\$ 1.288,00
ANDRÉ DE LIMA CINTRA (LOCK MONITORAMENTO)		R\$ 0,00	R\$ 1.596,54
DIONISIO BRAGA E CIA LTDA ME		R\$ 0,00	R\$ 3.442,00
VALTER S. FAQUINETTI		R\$ 0,00	R\$ 9.100,00
CARRERA INDÚSTRIA DE CALÇADOS LTDA		R\$ 0,00	R\$ 11.693,61
N C PLANEJADOS LIMITADA ME		R\$ 0,00	R\$ 45.824,38
AUTO MECÂNICA SJ LTDA ME		R\$ 0,00	R\$ 5.172,00
JOÃO ALCINO VILELA GARCIA		R\$ 0,00	R\$ 2.440,00
EDUARDO XAVER PEREIRA		R\$ 0,00	R\$ 5.200,00

Este relatório foi gerado pelo Sistema Público de Escrituração Digital – Sped

Versão 8.0.8 do Visualizador

Página 3 de 11

(Handwritten marks and signatures)

EM BRANCO

722
9c

BALANÇO PATRIMONIAL

Entidade: WR CALCADOS EIRELI
 Período da Escrituração: 01/01/2020 a 31/12/2020 CNPJ: 25.369.684/0001-24
 Número de Ordem do Livro: 6
 Período Selecionado: 01 de Janeiro de 2020 a 31 de Dezembro de 2020

Descrição	Nota	Saldo Inicial	Saldo Final
MADEIREIRA BELATO E PAGANI LTDA.		R\$ 0,00	R\$ 13.000,00
ADSOMOS SOFTWARES EIRELI		R\$ 0,00	R\$ 900,00
GEOMÉTRICA MÓVEIS LTDA		R\$ 0,00	R\$ 21.250,00
ROGERIO LUIZ FONSECA		R\$ 0,00	R\$ 560,00
LA GUASSU MÁQUINAS E EQUIPAMENTOS EIRELI		R\$ 0,00	R\$ 895,00
ABC ATACADO BRAS. DA CONSTRUÇÃO S.A		R\$ 0,00	R\$ 15.980,30
WELINGTON VITOR DE OLIVEIRA		R\$ 0,00	R\$ 52.825,04
ECOFLEX COMERCIAL EIRELI ME		R\$ 0,00	R\$ 135.000,00
ALEX F K DE SOUZA E CIA LTDA		R\$ 0,00	R\$ 136.981,40
TALITA DE SOUZA TAVARES		R\$ 0,00	R\$ 25.466,30
ELIELSON DE SOUZA ROSA		R\$ 0,00	R\$ 1.815,00
ROGERIO WAGNER RODRIGUES		R\$ 0,00	R\$ 104.790,00
FLAVIANE APARECIDA COSTA LIMA		R\$ 0,00	R\$ 33.657,55
MENDES PAPELARIA E PRESENTES LTDA		R\$ 0,00	R\$ 29.100,00
F M DE BRITO ROSA		R\$ 0,00	R\$ 1.285,40
ROGERIO APARECIDO MAZIERO		R\$ 0,00	R\$ 2.567,00
BRUNA DEDINI SILVA		R\$ 0,00	R\$ 2.025,00
TEXTIL OMBORGO LTDA		R\$ 0,00	R\$ 66.034,16
OUTROS CRÉDITOS		R\$ 66.266,98	R\$ 160.637,36
TRIBUTOS A RECUPERAR/COMPENSAR		R\$ 66.266,98	R\$ 160.637,36
ICMS A RECUPERAR		R\$ 66.200,73	R\$ 154.526,95
IMPOSTO DE RENDA S/ APLICAÇÃO		R\$ 66,25	R\$ 66,25
ICMS ATIVO IMOBILIZADO		R\$ 0,00	R\$ 6.044,16
CLIENTES		R\$ 4.586.994,71	R\$ 2.534.093,01
CLIENTES		R\$ 4.586.994,71	R\$ 2.534.093,01
SECRETARIA DE ESTADO DE ESPORTES		R\$ 23.004,09	R\$ 23.004,09
SECRETARIA DE ESTADO DA EDUCACAO		R\$ 313.037,48	R\$ 313.037,48
PREFEITURA MUNICIPAL DE BARRA MANSÁ		R\$ 1.946,50	R\$ 1.946,50
MUNICÍPIO DE CARMO DA MATA		R\$ 208.845,00	R\$ 0,00
PREFEITURA MUNICIPAL DE CONTAGEM		R\$ 75.145,00	R\$ 500,00
PREFEITURA MUNICIPAL DE TRÊS CORAÇÕES		R\$ 7.335,26	R\$ 47.187,50
SECRETARIA DE ESP. LAZER E JUVENTUDE		R\$ 456.500,00	R\$ 456.500,00

Este relatório foi gerado pelo Sistema Público de Escrituração Digital – Sped

Versão 8.0.8 do Visualizador

Página 4 de 11

Handwritten signatures and initials:
 e
 b
 D h

EM BRANCO

23
de

BALANÇO PATRIMONIAL

Entidade: WR CALCADOS EIRELI

Período da Escrituração: 01/01/2020 a 31/12/2020

CNPJ: 25.369.684/0001-24

Número de Ordem do Livro: 6

Período Selecionado: 01 de Janeiro de 2020 a 31 de Dezembro de 2020

Descrição	Nota	Saldo Inicial	Saldo Final
PREFEITURA MUNICIPAL DE CACHOEIRA DE MINAS		R\$ 38.361,40	R\$ 38.361,40
PREFEITURA MUNICIPAL DE ALFENAS		R\$ 0,00	R\$ 114.427,36
PREFEITURA MUNICIPAL DE GUAPÉ		R\$ 0,00	R\$ 2.163,20
COMANDO DA AERONÁUTICA		R\$ 8.567,65	R\$ 8.567,65
MUNICÍPIO DE SÃO LOURENÇO		R\$ 5.000,00	R\$ 0,00
MUNICÍPIO DE SANTOS		R\$ 324,00	R\$ 0,00
COMANDO DO COMANDO MIL. DO OESTE		R\$ 9.170,21	R\$ 0,00
CENTRO DE P. DE O. DA R. DO RIO DE JANEIRO		R\$ 34.669,80	R\$ 0,00
SERVIÇO SÓC. DO COMÉRCIO-SESC AR MT		R\$ 46.074,49	R\$ 0,00
PREFEITURA DO MUNICÍPIO DE VARGINHA		R\$ 2.130.506,00	R\$ 0,00
71 BATALHÃO DE INFANT. MOTORIZADO		R\$ 1.480,04	R\$ 0,00
1 BATALHÃO DE I. DE SELVA		R\$ 1.944,20	R\$ 0,00
PREFEITURA M. DE JARDINÓPOLIS		R\$ 0,00	R\$ 1.130,00
GRUPAMENTO DE A. DO DISTRITO FEDERAL		R\$ 1.167,46	R\$ 7.004,76
PREFEITURA MUNICIPAL DE LIMEIRA		R\$ 14.300,00	R\$ 0,00
BASE DE F. N. DO RIO MERITI		R\$ 30.973,64	R\$ 0,00
4 BATALHÃO DE COMUNICAÇÃO		R\$ 3.330,83	R\$ 0,00
MUNICÍPIO DE ÁGUAS DE LINDOIA		R\$ 157.564,08	R\$ 0,00
UNIVERSIDADE FED. FLUMINENSE		R\$ 178.414,25	R\$ 178.414,25
MUNICÍPIO DE EMBU DAS ARTES		R\$ 235.960,00	R\$ 0,00
MUNICÍPIO DE ARACAJU		R\$ 39.704,30	R\$ 0,00
INST. FED. DE EDUC. CIE. TECNOL. RONDÔNIA		R\$ 165,65	R\$ 0,00
SÉTIMO GRUPO DE ARTILHARIA DE CAMPANHA		R\$ 5.181,68	R\$ 0,00
PREFEITURA MUNICIPAL DE LAMBARI		R\$ 551.300,00	R\$ 0,00
COMANDO MILITAR DO NORDESTE		R\$ 385,91	R\$ 0,00
INSTITUTO F. DO TOCANTINS CAMPUS ARAGUAIA		R\$ 6.635,79	R\$ 6.635,79
PREFEITURA MUNICIPAL DE ARARUAMA		R\$ 0,00	R\$ 441.061,70
ALEX F. K. SOUZA E CIA LTDA		R\$ 0,00	R\$ 36.000,00
FLARE COMÉRCIO VAR. E ATACADO EIRELI		R\$ 0,00	R\$ 2.507,08
INSTITUTO FED. DE EDUC. CIENC. E TEC FLUMINENSE		R\$ 0,00	R\$ 564,90
IF. NORTE DE MINAS-CAMPUS SALINAS		R\$ 0,00	R\$ 3.384,55

Este relatório foi gerado pelo Sistema Público de Escrituração Digital – Sped

Versão 8.0.8 do Visualizador

Página 5 de 11

EM BRANCO

724
De

BALANÇO PATRIMONIAL

Entidade: WR CALCADOS EIRELI

Período da Escrituração: 01/01/2020 a 31/12/2020

CNPJ: 25.369.684/0001-24

Número de Ordem do Livro: 6

Período Selecionado: 01 de Janeiro de 2020 a 31 de Dezembro de 2020

Descrição	Nota	Saldo Inicial	Saldo Final
PREFEITURA MUNICIPAL DE SINOP		R\$ 0,00	R\$ 851.694,80
ESTOQUE		R\$ 881.736,63	R\$ 1.416.642,03
MERCADORIAS, PRODUTOS E INSUMOS		R\$ 881.736,63	R\$ 1.416.642,03
MERCADORIAS PARA REVENDA		R\$ 881.736,63	R\$ 793.944,50
MATÉRIA-PRIMA		R\$ 0,00	R\$ 622.697,53
ATIVO NÃO-CIRCULANTE		R\$ 2.807.585,04	R\$ 4.503.418,06
ATIVO REALIZÁVEL A LONGO PRAZO		R\$ 0,00	R\$ 13.612,38
OUTROS CRÉDITOS		R\$ 0,00	R\$ 13.612,38
TRIBUTOS A RECUPERAR		R\$ 0,00	R\$ 13.612,38
ICMS ATIVO IMOBILIZADO		R\$ 0,00	R\$ 13.612,38
INVESTIMENTOS		R\$ 840.400,00	R\$ 840.400,00
PARTICIPAÇÕES EM OUTRAS EMPRESAS		R\$ 400,00	R\$ 400,00
SICOOB CONTA CAPITAL (C/C 22.248-8)		R\$ 200,00	R\$ 200,00
SICOOB CONTA CAPITAL (C/C 22.260-7)		R\$ 200,00	R\$ 200,00
IMÓVEIS NÃO DESTINADOS AO USO		R\$ 840.000,00	R\$ 840.000,00
IMÓVEIS PRÓPRIOS-PROP. P/ INVESTIMENTO		R\$ 840.000,00	R\$ 840.000,00
IMOBILIZADO		R\$ 1.967.185,04	R\$ 3.649.405,68
MÓVEIS E UTENSÍLIOS		R\$ 0,00	R\$ 26.805,62
MÓVEIS E UTENSÍLIOS		R\$ 0,00	R\$ 26.805,62
MÁQUINAS, EQUIPAMENTOS E FERRAMENTAS		R\$ 40.502,21	R\$ 433.570,63
MÁQUINAS E EQUIPAMENTOS		R\$ 40.502,21	R\$ 433.570,63
VEÍCULOS		R\$ 530.967,99	R\$ 799.556,40
VEÍCULOS		R\$ 530.967,99	R\$ 799.556,40
RECURSOS NATURAIS		R\$ 5.850,00	R\$ 12.050,00
EQUIPAMENTOS DE INFORMÁTICA		R\$ 5.850,00	R\$ 12.050,00
INSTALAÇÕES DIVERSAS		R\$ 35.031,64	R\$ 54.904,76
INSTALAÇÕES DIVERSAS		R\$ 35.031,64	R\$ 54.904,76
(-) (-) DEPRECIACÕES, AMORT. E EXAUS. ACUMUL		R\$ (155.166,80)	R\$ (241.481,73)
(-) DEPRECIACÕES DE MÓVEIS E UTENSÍLIOS		R\$ 0,00	R\$ (1.806,04)
(-) (-) DEPRECIACÕES DE MÁQUINAS, EQUIP. FER		R\$ (809,39)	R\$ (28.497,72)
(-) (-) DEPRECIACÕES DE VEÍCULOS		R\$ (98.179,38)	R\$ (137.885,57)
(-) (-) DEPRECIACAO DE EQUIP. DE INFORMÁTICA		R\$ (474,92)	R\$ (2.392,41)

Este relatório foi gerado pelo Sistema Público de Escrituração Digital – Sped

Versão 8.0.8 do Visualizador

Página 6 de 11

D h

EM BRANCO

725
De

BALANÇO PATRIMONIAL

Entidade: WR CALÇADOS EIRELI

Período da Escrituração: 01/01/2020 a 31/12/2020

CNPJ: 25.369.684/0001-24

Número de Ordem do Livro: 6

Período Selecionado: 01 de Janeiro de 2020 a 31 de Dezembro de 2020

Descrição	Nota	Saldo Inicial	Saldo Final
(-) (-) DEPRECIÇÕES DE VEÍCULOS USADOS		R\$ (54.352,82)	R\$ (65.139,80)
(-) (-) DEPRECIÇÕES DE INSTALAÇÕES DIVERSAS		R\$ (1.350,29)	R\$ (5.760,19)
OUTRAS IMOBILIZAÇÕES		R\$ 1.510.000,00	R\$ 2.564.000,00
OUTRAS IMOBILIZAÇÕES		R\$ 1.510.000,00	R\$ 2.564.000,00
PASSIVO		R\$ 19.434.456,99	R\$ 34.746.438,61
PASSIVO CIRCULANTE		R\$ 5.349.261,25	R\$ 2.743.592,31
EMPRÉSTIMOS E FINANCIAMENTOS		R\$ 70.123,07	R\$ 0,00
EMPRÉSTIMOS PARTICULARES		R\$ 70.055,47	R\$ 0,00
CL SERVICOS DE TRANSPORTES LTDA		R\$ 38.814,13	R\$ 0,00
AZUL PARKING ESTACIONAMENTO DE VEÍCULOS		R\$ 31.241,34	R\$ 0,00
BANCOS C/ MOVIMENTO		R\$ 67,60	R\$ 0,00
SICOOB CONTA 22.248-8		R\$ 67,60	R\$ 0,00
FORNECEDORES		R\$ 830.391,35	R\$ 731.837,13
FORNECEDORES		R\$ 830.391,35	R\$ 731.837,13
DRASTOSA INDUSTRIAS TEXTEIS LTDA		R\$ 7.035,75	R\$ 0,00
STRIQUER TRICOT IND. E COM. DE CONFEC. LTDA.		R\$ 5.784,60	R\$ 0,00
TEX INDUSTRIA E COMERCIO LTDA		R\$ 269.295,00	R\$ 0,00
LUPO S/A		R\$ 16.919,44	R\$ 6.346,26
HOSPITAL DAS IMPRESSORAS LTDA- RIVELINO PASCHOAL		R\$ 445,00	R\$ 300,00
NEDER E REIS COMERCIAL LTDA		R\$ 1.147,91	R\$ 0,00
AP COMÉRCIO DE TINTAS LTDA - ME		R\$ 514,00	R\$ 249,19
VIAÇÃO TRÊS CORAÇÕES LTDA		R\$ 1.953,60	R\$ 0,00
QUATRO K TEXTIL LTDA		R\$ 0,00	R\$ 24.725,84
BRASPRESS TRANSPORTES URGENTES LTDA		R\$ 4.882,65	R\$ 527,34
SERVICOS E COMERCIO BRASIL LTDA - ME		R\$ 1.250,00	R\$ 1.250,00
SINGULARIS IND. IMP. E EXP. DE ARTEF. DE PAPEL LTDA.		R\$ 1.278,00	R\$ 972,00
ASKOLI INDÚSTRIA DE CALÇADOS EIRELI		R\$ 1.801,19	R\$ 0,00
CALÇADOS PEGADA NORDESTE LTDA		R\$ 16.397,00	R\$ 1.850,76
GOLAPU FASHION IND. E COM. LTDA.		R\$ 51.207,32	R\$ 1.447,44
ALPAR DO BRASIL IND. COM. LTDA		R\$ 4.305,46	R\$ 0,00
CALÇADOS BEIRA RIO S/A		R\$ 15.211,86	R\$ 70.651,32
12 AMIX CONCRETO LTDA		R\$ 0,00	R\$ 6.184,50

Este relatório foi gerado pelo Sistema Público de Escrituração Digital – Sped

Versão 8.0.8 do Visualizador

Página 7 de 11

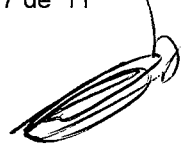
D h 

EM BRANCO

F26
De

BALANÇO PATRIMONIAL

Entidade: WR CALCADOS EIRELI

Período da Escrituração: 01/01/2020 a 31/12/2020

CNPJ: 25.369.684/0001-24

Número de Ordem do Livro: 6

Período Selecionado: 01 de Janeiro de 2020 a 31 de Dezembro de 2020

Descrição	Nota	Saldo Inicial	Saldo Final
WILMAR ALVES CARDOSO		R\$ 9.345,88	R\$ 0,00
MINAS VERDE MÁQUINAS LTDA.		R\$ 0,00	R\$ 33.392,71
TÊXTIL UP IND. E COMÉRCIO		R\$ 17.263,69	R\$ 0,00
JOSÉ TAIZO CARVALHO		R\$ 404.353,00	R\$ 0,00
SILCA COMÉRCIO DE MATERIAIS PARA CONSTRUÇÃO LTDA		R\$ 0,00	R\$ 56,90
EDSON KNOP HELLINGER		R\$ 0,00	R\$ 34.838,24
DIMANTEX IND. E COM. DE CONFEC. EIRELI		R\$ 0,00	R\$ 369.390,20
PAULO ROGÉRIO SZIMKIEWICZ EIRELI		R\$ 0,00	R\$ 73.840,00
LOTUS COMÉRCIO LTDA		R\$ 0,00	R\$ 16.500,00
SERVIÇO NACIONAL DE APRENDIZAGEM INDUSTRIAL		R\$ 0,00	R\$ 131,00
CÓDIGO BRASIL - TECNOLOGIA EM ETIQUETAS		R\$ 0,00	R\$ 981,94
AUDACES AUTOMACAO E INFORMATICA INDUSTRIAL LTDA		R\$ 0,00	R\$ 2.238,46
RN TINTAS E FERR. LTDA		R\$ 0,00	R\$ 640,50
PAMPILI PRODUTOS PARA MENINAS LTDA		R\$ 0,00	R\$ 16.677,07
VULCABRAS AZALEIA-CE, CALC. E ART. ESP. S/A		R\$ 0,00	R\$ 2.249,63
JPC COM. DE PCS. E PREST. DE SERV. DE ENGENHARIA		R\$ 0,00	R\$ 590,00
ALPARGATAS S/A		R\$ 0,00	R\$ 1.818,48
EVOLUÇÃO IMPORT E COM DE VEST E SEUS ACESSÓRIOS EIRELI		R\$ 0,00	R\$ 7.346,40
N. L. J. TEXTIL EIRELI		R\$ 0,00	R\$ 16.750,00
REGINALDO ALZIRO COSTA		R\$ 0,00	R\$ 21.225,20
J.C. COMÉRCIO DE CALÇADOS LTDA		R\$ 0,00	R\$ 18.665,75
OBRIGAÇÕES TRIBUTÁRIAS		R\$ 2.858.176,02	R\$ 680.795,72
IMPOSTOS E CONTRIBUIÇÕES A RECOLHER		R\$ 2.858.176,02	R\$ 680.795,72
IMPOSTOS FEDERAIS		R\$ 1.272,57	R\$ 18,84
ICMS A RECOLHER		R\$ 245.040,86	R\$ 196.822,70
IRPJ		R\$ 632.130,50	R\$ 121.995,58
IOF A RECOLHER		R\$ 267.701,10	R\$ 25.690,33
IMPOSTO DE RENDA S/ SALÁRIOS/PROVENTOS		R\$ 131,31	R\$ 132,33
CONTRIBUIÇÃO SOCIAL A RECOLHER		R\$ 317.606,72	R\$ 72.187,90
IRRF S/ SERVIÇOS PRESTADOS		R\$ 388,54	R\$ 0,00
PIS A RECOLHER		R\$ 160.048,78	R\$ 29.087,37

Este relatório foi gerado pelo Sistema Público de Escrituração Digital – Sped

Versão 8.0.8 do Visualizador

Página 8 de 11

[Handwritten signatures and initials]

EM BRANCO

f27
De

BALANÇO PATRIMONIAL

Entidade: WR CALCADOS EIRELI

Período da Escrituração: 01/01/2020 a 31/12/2020

CNPJ: 25.369.684/0001-24

Número de Ordem do Livro: 6

Período Selecionado: 01 de Janeiro de 2020 a 31 de Dezembro de 2020

Descrição	Nota	Saldo Inicial	Saldo Final
COFINS A RECOLHER		R\$ 738.687,16	R\$ 134.249,35
ISS RETIDO A RECOLHER		R\$ 978,54	R\$ 325,50
SIMPLES NACIONAL A RECOLHER		R\$ 362.367,62	R\$ 0,00
CONTRIBUIÇÃO SINDICAL A RECOLHER		R\$ 1.505,21	R\$ 1.505,21
CONTRIBUIÇÃO CONFEDERATIVA		R\$ 882,03	R\$ 882,03
CONTRIBUIÇÃO ASSISTENCIAL		R\$ 2.762,33	R\$ 2.762,33
ICMS DIFERENÇA DE ALIQUOTA		R\$ 6.464,92	R\$ 2.143,13
ICMS ANTECIPAÇÃO		R\$ 92.993,12	R\$ 92.993,12
IRRF S/ AUTÔNOMO		R\$ 27.214,71	R\$ 0,00
OBRIGAÇÕES TRABALHISTA E PREVIDENCIÁRIA		R\$ 322.301,75	R\$ 214.980,58
OBRIGAÇÕES COM O PESSOAL		R\$ 59.164,91	R\$ 51.372,88
SALÁRIOS E ORDENADOS A PAGAR		R\$ 57.677,15	R\$ 48.609,19
PRÓ-LABORE A PAGAR		R\$ 888,22	R\$ 961,06
RESCISAO CONTRATUAL A PAGAR		R\$ 599,54	R\$ 1.802,63
OBRIGAÇÕES SOCIAIS		R\$ 263.136,84	R\$ 163.607,70
INSS A RECOLHER		R\$ 206.801,44	R\$ 112.557,19
FGTS A RECOLHER		R\$ 56.298,76	R\$ 50.920,04
GRRF A RECOLHER		R\$ 36,64	R\$ 130,47
OUTRAS OBRIGAÇÕES		R\$ 95.353,16	R\$ 0,00
CONSÓRCIOS		R\$ 95.353,16	R\$ 0,00
CONSÓRCIO BRADESCO GRUPO 8621 COTA 307		R\$ 4.403,20	R\$ 0,00
CONSÓRCIO BRADESCO GRUPO 8613 COTA 286		R\$ 5.528,69	R\$ 0,00
CONSÓRCIO BRADESCO GRUPO 4219 COTA 071		R\$ 81.720,05	R\$ 0,00
CONSÓRCIO BRADESCO GRUPO 2051 COTA 019		R\$ 3.701,22	R\$ 0,00
OBRIGAÇÕES TRIBUTÁRIAS PARCELADAS		R\$ 1.013.365,57	R\$ 1.059.253,80
OBRIGAÇÕES TRIBUTÁRIAS PARCELADAS		R\$ 1.013.365,57	R\$ 1.059.253,80
ICMS ANTECIPAÇÃO		R\$ 36.714,09	R\$ 26.456,01
ISS DÍV. ATIVA (Nº PARCELAMENTO 101039)		R\$ 5.215,80	R\$ 869,30
ISS DÍV. ATIVA (Nº PARCELAMENTO 101782)		R\$ 5.130,12	R\$ 1.282,53
PARCELAMENTO SIMPLES NACIONAL Nº4		R\$ 600.521,71	R\$ 0,00
PIS (PROCESSO Nº 10660-400241/2019-53)		R\$ 3.022,04	R\$ 0,00

J

R

Handwritten signatures and marks at the bottom right of the page.

EM BRANCO

F28
De

BALANÇO PATRIMONIAL

Entidade: WR CALCADOS EIRELI

Período da Escrituração: 01/01/2020 a 31/12/2020

CNPJ: 25.369.684/0001-24

Número de Ordem do Livro: 6

Período Selecionado: 01 de Janeiro de 2020 a 31 de Dezembro de 2020

Descrição	Nota	Saldo Inicial	Saldo Final
COFINS (PROCESSO Nº 10660-400241/2019-53)		R\$ 7.771,01	R\$ 7.173,24
PARCELAMENTO ICMS REGUL. Nº 12.084813700-22		R\$ 200.361,41	R\$ 14.312,06
PARCELAMENTO DÍVIDA ATIVA ICMS Nº 13.029413900-67		R\$ 154.629,39	R\$ 0,00
ISS DÍV. ATIVA (Nº PARCELAMENTO 107693)		R\$ 0,00	R\$ 19.980,00
PARCELAMENTO SIMPLES NACIONAL Nº 5		R\$ 0,00	R\$ 149.728,80
PARCELAMENTO ICMS Nº 12.098816900-50		R\$ 0,00	R\$ 25.386,28
IRRF (10660-402250/2021-01)		R\$ 0,00	R\$ 5.607,36
MULTA (10660-402249/2021-79)		R\$ 0,00	R\$ 5.987,88
IRPJ (10660-402250/2021-01)		R\$ 0,00	R\$ 249.809,04
COFINS (10660-402250/2021-01)		R\$ 0,00	R\$ 312.496,56
CSLL (10660-402250/2021-01)		R\$ 0,00	R\$ 123.206,64
CSRF (10660-402250/2021-01)		R\$ 0,00	R\$ 848,38
IOF (10660-402250/2021-01)		R\$ 0,00	R\$ 48.402,12
PIS (10660-402250/2021-01)		R\$ 0,00	R\$ 67.707,60
ADIANTAMENTOS DE CLIENTES		R\$ 395,43	R\$ 523,68
ADIANTAMENTOS DE CLIENTES		R\$ 395,43	R\$ 523,68
COMANDO DA AERONÁUTICA		R\$ 395,43	R\$ 395,43
LUPO SA		R\$ 0,00	R\$ 128,25
OBRIGAÇÕES TRABALHISTAS PARCELADAS		R\$ 159.154,90	R\$ 56.201,40
OBRIGAÇÕES TRABALHISTAS PARCELADAS		R\$ 159.154,90	R\$ 56.201,40
PARCELAMENTO DE INSS Nº 629981264		R\$ 36.430,03	R\$ 0,00
PARCELAMENTO DE INSS Nº 633108758		R\$ 122.724,87	R\$ 0,00
PARCELAMENTO DE INSS Nº 636756866		R\$ 0,00	R\$ 23.893,56
PARCELAMENTO DE INSS Nº 3362036		R\$ 0,00	R\$ 32.307,84
PASSIVO NÃO-CIRCULANTE		R\$ 312.983,06	R\$ 3.870.611,79
PASSIVO EXIGÍVEL A LONGO PRAZO		R\$ 312.983,06	R\$ 3.870.611,79
FORNECEDORES		R\$ 275.000,00	R\$ 0,00
JOSÉ TAIZO CARVALHO		R\$ 275.000,00	R\$ 0,00
OBRIGAÇÕES TRIBUTÁRIAS PARCELADAS		R\$ 37.983,06	R\$ 3.697.324,14
ISS DÍV. ATIVA (Nº PARCELAMENTO 101039)		R\$ 869,30	R\$ 0,00
ISS DÍV. ATIVA (Nº PARCELAMENTO 101782)		R\$ 1.282,53	R\$ 0,00

①

l
b

EM BRANCO

f29
de

BALANÇO PATRIMONIAL

Entidade: WR CALCADOS EIRELI

Período da Escrituração: 01/01/2020 a 31/12/2020

CNPJ: 25.369.684/0001-24

Número de Ordem do Livro: 6

Período Selecionado: 01 de Janeiro de 2020 a 31 de Dezembro de 2020

Descrição	Nota	Saldo Inicial	Saldo Final
COFINS (Nº PROCESSO 10660-400241/2019-53)		R\$ 21.519,72	R\$ 14.346,48
PARCELAMENTO ICMS REGULARIZE Nº 12.084813700-22 LP		R\$ 14.311,51	R\$ 0,00
ISS DÍV. ATIVA (Nº PARCELAMENTO 107693)		R\$ 0,00	R\$ 9.990,00
PARCELAMENTO SIMPLES NACIONAL Nº 5		R\$ 0,00	R\$ 461.663,80
IRRF (10660-402250/2021-01)		R\$ 0,00	R\$ 21.962,16
MULTA (10660-402249/2021-79)		R\$ 0,00	R\$ 9.480,81
IRPJ (10660-402250/2021-01)		R\$ 0,00	R\$ 978.418,74
COFINS (10660-402250/2021-01)		R\$ 0,00	R\$ 1.223.944,86
CSLL (10660-402250/2021-01)		R\$ 0,00	R\$ 482.559,34
IOF (10660-402250/2021-01)		R\$ 0,00	R\$ 189.574,97
PIS (10660-402250/2021-01)		R\$ 0,00	R\$ 265.188,10
PARCELAMENTO ICMS Nº 12.098816900-50		R\$ 0,00	R\$ 40.194,88
OBRIGAÇÕES TRABALHISTAS PARCELADAS		R\$ 0,00	R\$ 173.287,65
PARCELAMENTO DE INSS Nº 3362036		R\$ 0,00	R\$ 99.615,84
PARCELAMENTO DE INSS Nº 636756866		R\$ 0,00	R\$ 73.671,81
PATRIMÔNIO LÍQUIDO		R\$ 13.772.212,68	R\$ 28.132.234,51
CAPITAL SOCIAL		R\$ 90.000,00	R\$ 90.000,00
CAPITAL SUBSCRITO		R\$ 90.000,00	R\$ 90.000,00
VERA ROSANIA CORREA BERTE		R\$ 90.000,00	R\$ 0,00
HALISSON RODRIGO CORREA		R\$ 0,00	R\$ 90.000,00
LUCROS OU PREJUÍZOS ACUMULADOS		R\$ 13.682.212,68	R\$ 28.042.234,51
LUCROS OU PREJUÍZOS ACUMULADOS		R\$ 13.682.212,68	R\$ 28.042.234,51
(-) AJUSTE DE EXERCÍCIO ANTERIOR		R\$ (106.325,86)	R\$ 106.388,25
(-) RESULTADO DO EXERCÍCIO 2016		R\$ (35.405,64)	R\$ 0,00
RESULTADO DO EXERCÍCIO 2017		R\$ 1.918.074,59	R\$ 0,00
RESULTADO DO EXERCÍCIO 2018		R\$ 2.724.852,21	R\$ 0,00
RESULTADO DO EXERCÍCIO 2019		R\$ 9.181.017,38	R\$ 0,00
LUCROS OU PREJUÍZOS ACUMULADOS		R\$ 0,00	R\$ 13.788.538,54
RESULTADO DO EXERCÍCIO		R\$ 0,00	R\$ 14.147.307,72

J

1

l

①

h 

EM BRANCO

DEMONSTRAÇÃO DE RESULTADO DO EXERCÍCIO



Entidade: WR CALCADOS EIRELI

Período da Escrituração: 01/01/2020 a 31/12/2020

CNPJ: 25.369.684/0001-24

Número de Ordem do Livro: 6

Período Selecionado: 01 de Janeiro de 2020 a 31 de Dezembro de 2020

Descrição	Nota	Saldo anterior	Saldo atual
Receita Operacional		R\$ 30.643.668,87	R\$ 41.292.077,86
VENDA DE MERCADORIAS A PRAZO		R\$ 4.151.900,94	R\$ 3.165.129,71
VENDA DE PRODUÇÃO PRÓPRIA A PRAZO		R\$ 7.982.163,76	R\$ 2.831.029,83
VENDA DE MERCADORIAS A VISTA		R\$ 344.770,96	R\$ 529.113,27
VENDA DE PRODUÇÃO PRÓPRIA A VISTA		R\$ 6.530,00	R\$ 0,00
VENDA DE MERCADORIAS A VISTA FL1		R\$ 2.220,69	R\$ 33.577,83
VENDA DE PRODUÇÃO PRÓPRIA A VISTA FL2		R\$ 102.936,00	R\$ 0,00
VENDA DE PRODUÇÃO PRÓPRIA A PRAZO FL2		R\$ 14.702.912,30	R\$ 27.355.197,90
VENDA DE MERCADORIAS A PRAZO FL2		R\$ 922.115,12	R\$ 4.882.379,32
SERVIÇOS PRESTADOS A PRAZO		R\$ 2.304.034,00	R\$ 2.495.650,00
SERVIÇOS PRESTADOS DE FRETE		R\$ 124.085,10	R\$ 0,00
(-) Deducoes		R\$ (9.605.316,25)	R\$ (8.255.178,30)
(-) (-) DEVOLUÇÃO VENDA DE PRODUÇÃO PRÓPRIA FL2		R\$ (3.130.289,24)	R\$ (4.840.375,52)
(-) (-) DEVOLUÇÃO DE VENDA DE MERCADORIAS FL2		R\$ (58.454,04)	R\$ (550.531,61)
(-) (-) DEVOLUÇÃO DE VENDA DE MERCADORIAS		R\$ (3.987.407,58)	R\$ (356.893,67)
(-) (-) DEVOLUÇÃO VENDA DE PRODUÇÃO PRÓPRIA		R\$ (155.414,18)	R\$ (20.563,00)
(-) (-) ICMS		R\$ (1.349.881,32)	R\$ (1.115.275,09)
(-) (-) ISS		R\$ (69.121,02)	R\$ (74.869,50)
(-) (-) COFINS		R\$ (702.533,36)	R\$ (1.065.756,05)
(-) (-) PIS		R\$ (152.215,51)	R\$ (230.913,86)
Receita Líquida		R\$ 21.038.352,62	R\$ 33.036.899,56
(-) Custos Mercadorias Vendidas		R\$ (7.114.244,45)	R\$ (11.324.158,02)
(-) MATÉRIA-PRIMA		R\$ (1.622.305,82)	R\$ (2.197.696,75)
(-) MATÉRIA-PRIMA FL2		R\$ (1.898.599,99)	R\$ (4.340.584,58)
(-) COMPRAS A PRAZO		R\$ (3.080.833,93)	R\$ (4.391.748,28)
(-) COMPRAS A PRAZO - FL2		R\$ (493.443,17)	R\$ (371.153,00)
(-) COMPRAS A PRAZO FL1		R\$ (10.259,56)	R\$ (39.272,53)
(-) MERCADORIAS DEVOLVIDAS- COMPRAS MT		R\$ 294,86	R\$ 9.736,91
(-) MERCADORIAS DEV. - MATÉRIA PRIMA MT		R\$ 474,21	R\$ 7.157,92
(-) MERCADORIAS DEV.-MATÉRIA PRIMA FL2		R\$ 0,00	R\$ 1.139,40
(-) FRETES E CARRETOS		R\$ (9.571,05)	R\$ (1.737,11)
Lucro Bruto		R\$ 13.924.108,17	R\$ 21.712.741,54
(-) DESPESAS OPERACIONAIS		R\$ (3.892.270,99)	R\$ (6.337.068,57)

Este relatório foi gerado pelo Sistema Público de Escrituração Digital – Sped

Versão 8.0.8 do Visualizador

Página 1 de 4

EM BRANCO

731
R

DEMONSTRAÇÃO DE RESULTADO DO EXERCÍCIO

Entidade: WR CALCADOS EIRELI

Período da Escrituração: 01/01/2020 a 31/12/2020

CNPJ: 25.369.684/0001-24

Número de Ordem do Livro: 6

Período Selecionado: 01 de Janeiro de 2020 a 31 de Dezembro de 2020

Descrição	Nota	Saldo anterior	Saldo atual
(-) DESPESAS COM VENDAS		R\$ (2.896.803,59)	R\$ (5.086.621,84)
(-) SALÁRIOS E ORDENADOS		R\$ (543.169,03)	R\$ (699.257,41)
(-) 13º SALÁRIO		R\$ (50.052,92)	R\$ (67.724,95)
(-) FÉRIAS		R\$ (36.717,79)	R\$ (99.709,94)
(-) INSS		R\$ (235.887,21)	R\$ (242.602,16)
(-) FGTS		R\$ (53.339,90)	R\$ (77.287,36)
(-) INDENIZAÇÕES E AVISO PRÉVIO		R\$ (0,00)	R\$ (21.046,65)
(-) INDENIZAÇÕES		R\$ (4.000,00)	R\$ (0,00)
(-) COMISSÕES		R\$ (3.443,10)	R\$ (0,00)
(-) FRETES E CARRETOS		R\$ (25.878,78)	R\$ (20.662,54)
(-) DESPESAS COM VIAGENS		R\$ (81.995,45)	R\$ (4.620,05)
(-) HOSPEDAGEM		R\$ (3.827,90)	R\$ (2.099,60)
(-) REFEIÇÕES		R\$ (2.369,53)	R\$ (6.552,24)
(-) PEDÁGIO		R\$ (0,00)	R\$ (10.544,24)
(-) LOCAÇÕES		R\$ (28.080,00)	R\$ (2.080,00)
(-) MANUTENÇÃO E REPARO DE BENS E INSTALAÇÕES		R\$ (182.759,08)	R\$ (417.962,99)
(-) VALE TRANSPORTE		R\$ (58.092,80)	R\$ (60.072,60)
(-) MATERIAL DE EMBALAGEM		R\$ (99.420,20)	R\$ (102.168,87)
(-) SERVIÇOS PRESTADOS POR PESSOA JURÍDICA		R\$ (120.234,08)	R\$ (423.107,59)
(-) SEGUROS		R\$ (8.066,40)	R\$ (65.315,88)
(-) DESPESAS C/ INTERNET/SOFTWARE		R\$ (18.640,52)	R\$ (54.178,33)
(-) DIVERSOS		R\$ (22.875,00)	R\$ (3.697,16)
(-) MANUTENÇÃO E REPAROS DE VEÍCULOS		R\$ (206.443,41)	R\$ (151.396,56)
(-) COMBUSTÍVEIS E LUBRIFICANTES		R\$ (286.126,09)	R\$ (322.617,51)
(-) ENERGIA ELÉTRICA		R\$ (79,84)	R\$ (29.662,88)
(-) OUTROS GASTOS		R\$ (11.705,00)	R\$ (600,00)
(-) BENS DE NATUREZA PERMANENTE		R\$ (1.120,00)	R\$ (982,00)
(-) LANCHES E REFEIÇÕES		R\$ (7.610,39)	R\$ (12.284,20)
(-) UNIFORMES E EPI		R\$ (154,76)	R\$ (17,00)
(-) BRINDES E DOAÇÕES		R\$ (1.664,00)	R\$ (7.560,00)
(-) MONITORAMENTO		R\$ (11.955,23)	R\$ (469,00)
(-) INDUSTRIALIZAÇÃO		R\$ (521.684,48)	R\$ (2.157.789,13)
(-) PROPAGANDA E PUBLICIDADE		R\$ (900,00)	R\$ (0,00)
(-) ALUGUEL		R\$ (1.600,00)	R\$ (16.000,00)
(-) SERVIÇOS PRESTADOS POR TERCEIROS		R\$ (266.910,70)	R\$ (6.553,00)

Este relatório foi gerado pelo Sistema Público de Escrituração Digital – Sped

Versão 8.0.8 do Visualizador

Página 2 de 4

1

R

EM BRANCO

732
R

DEMONSTRAÇÃO DE RESULTADO DO EXERCÍCIO

Entidade: WR CALCADOS EIRELI

Período da Escrituração: 01/01/2020 a 31/12/2020

CNPJ: 25.369.684/0001-24

Número de Ordem do Livro: 6

Período Selecionado: 01 de Janeiro de 2020 a 31 de Dezembro de 2020

Descrição	Nota	Saldo anterior	Saldo atual
(-) DESPESAS ADMINISTRATIVAS		R\$ (747.538,58)	R\$ (859.470,60)
(-) PRÓ-LABORE		R\$ (11.976,00)	R\$ (12.568,83)
(-) ISS		R\$ (261,92)	R\$ (21,76)
(-) IPTU		R\$ (534,15)	R\$ (445,93)
(-) IPVA/DPVAT/TAXA DE LICENCIAMENTO		R\$ (14.814,74)	R\$ (28.776,39)
(-) TAXAS DIVERSAS		R\$ (71.296,22)	R\$ (32.983,21)
(-) IOF S/ CONTRATOS DE MÚTUO		R\$ (220.608,54)	R\$ (0,00)
(-) ICMS		R\$ (0,00)	R\$ (4.708,68)
(-) ICMS DIFERENÇA DE ALÍQUOTA		R\$ (20.500,40)	R\$ (142.373,76)
(-) DIVERSOS		R\$ (30.384,92)	R\$ (6.451,51)
(-) HONORÁRIOS ADVOCATÍCIOS		R\$ (37.120,00)	R\$ (95.649,01)
(-) MATERIAL DE USO E CONSUMO		R\$ (68.898,74)	R\$ (245.786,28)
(-) MATERIAL DE ESCRITÓRIO		R\$ (9.934,12)	R\$ (11.334,33)
(-) MATERIAL DE HIGIENE E LIMPEZA		R\$ (6.728,67)	R\$ (5.698,53)
(-) ASSISTÊNCIA CONTÁBIL		R\$ (122.770,65)	R\$ (95.209,00)
(-) DEPRECIAÇÕES E AMORTIZAÇÕES		R\$ (91.226,41)	R\$ (168.824,32)
(-) EMOLUMENTOS		R\$ (40.480,60)	R\$ (7.129,33)
(-) CÓPIAS E REPRODUÇÕES		R\$ (2,50)	R\$ (316,00)
(-) CONTRIBUIÇÕES AO SPC		R\$ (0,00)	R\$ (1.193,73)
(-) DESPESAS FINANCEIRAS		R\$ (211.631,84)	R\$ (408.528,73)
(-) MULTAS E INFRAÇÕES		R\$ (17.504,01)	R\$ (65.266,28)
(-) JUROS DE MORA		R\$ (8.979,42)	R\$ (11.489,71)
(-) JUROS E COMISSÕES BANCÁRIAS		R\$ (10.062,31)	R\$ (10.174,98)
(-) JUROS SOBRE EMPRÉSTIMOS E FINANCIAMENTOS		R\$ (17.848,99)	R\$ (428,02)
(-) JUROS/MULTAS		R\$ (157.237,11)	R\$ (321.169,74)
(-) DESPESAS EVENTUAIS		R\$ (64.751,42)	R\$ (31.269,27)
(-) PERDAS DIVERSAS		R\$ (53.684,37)	R\$ (721,41)
(-) MULTAS DE TRÂNSITO		R\$ (11.067,05)	R\$ (30.547,86)
RECEITAS FINANCEIRAS		R\$ 5.454,44	R\$ 21.513,43
JUROS DE APLICAÇÕES		R\$ 310,29	R\$ 19.447,12
DESCONTOS FINANCEIROS OBTIDOS		R\$ 2.982,87	R\$ 1.960,86
DIVERSOS		R\$ 2.161,28	R\$ 105,45
OUTRAS RECEITAS OPERACIONAIS		R\$ 23.000,00	R\$ 27.308,44
DIVERSOS		R\$ 0,00	R\$ 26.919,99
DEMAIS RECEITAS		R\$ 23.000,00	R\$ 0,00
RECEITAS DIVERSAS		R\$ 0,00	R\$ 388,45

A

R

Este relatório foi gerado pelo Sistema Público de Escrituração Digital – Sped

Versão 8.0.8 do Visualizador

Página 3 de 4

D

h ~~o~~ b

EM BRANCO

733
R

DEMONSTRAÇÃO DE RESULTADO DO EXERCÍCIO

Entidade: WR CALCADOS EIRELI

Período da Escrituração: 01/01/2020 a 31/12/2020

CNPJ: 25.369.684/0001-24

Número de Ordem do Livro: 6

Período Selecionado: 01 de Janeiro de 2020 a 31 de Dezembro de 2020

Descrição	Nota	Saldo anterior	Saldo atual
RESULTADO OPERACIONAL LÍQUIDO		R\$ 10.031.837,18	R\$ 15.375.672,97
(-) DESPESAS NÃO OPERACIONAIS		R\$ (234,32)	R\$ (0,00)
(-) PERDAS NA ALIENAÇÃO DE VEÍCULOS		R\$ (234,32)	R\$ (0,00)
RECEITAS NÃO OPERACIONAIS		R\$ 48.506,71	R\$ 65.278,39
LUCROS NA ALIENAÇÃO DE VEÍCULOS		R\$ 48.506,71	R\$ 65.278,39
Resultado Antes do IR e CSL		R\$ 10.080.109,57	R\$ 15.440.951,36
(-) Provisões para IR e CSL		R\$ (899.092,19)	R\$ (1.293.643,64)
(-) (-) CONTRIBUIÇÃO SOCIAL		R\$ (300.047,99)	R\$ (436.219,19)
(-) (-) IMPOSTO DE RENDA		R\$ (599.044,20)	R\$ (857.424,45)
LUCRO LÍQUIDO DO EXERCÍCIO		R\$ 9.181.017,38	R\$ 14.147.307,72

J
R
e
D
L





EM BRANCO

DEMONSTRAÇÃO DAS MUTAÇÕES DO PATRIMÔNIO LÍQUIDO



Entidade: WR CALCADOS EIRELI Número de Ordem do Livro: 6
Período da Escrituração: 01/01/2020 a 31/12/2020 CNP 25.369.684/0001-24
Período Selecionado: 01 de Janeiro de 2020 a 31 de Dezembro de 2020

Histórico	VERA ROSANIA CORREA BERTIE (R\$)	HALISSON RODRIGO CORREA (R\$)	LUCROS OU PREJUÍZOS ACUMULADOS (R\$)	AJUSTE DE EXERCÍCIO ANTERIOR (R\$)	RESULTADO DO EXERCÍCIO DO EXERCÍCIO 2016 (R\$)	RESULTADO DO EXERCÍCIO DO EXERCÍCIO 2017 (R\$)	RESULTADO DO EXERCÍCIO DO EXERCÍCIO 2018 (R\$)	RESULTADO DO EXERCÍCIO DO EXERCÍCIO 2019 (R\$)	Total (R\$)
Saldo Inicial em 01.01.2020	90.000,00	0,00	0,00	(-)106.325,86	(-)35.405,64	1.918.074,59	2.724.852,21	9.181.017,38	13.772.212,68
Ajustes de Exercícios Anteriores				212.714,11					212.714,11
Integralização de Capital e Ágio	(-)90.000,00	90.000,00							0,00
Lucros ou Prejuízos Acumulados			13.788.538,54		35.405,64	1.918.074,59	(-) 2.724.852,21	9.181.017,38	0,00
Lucro / Prejuízo do Exercício									14.147.307,72
Saldo Final em 31.12.2020	0,00	90.000,00	13.788.538,54	106.388,25	0,00	0,00	0,00	0,00	28.132.234,51
Notas									

734

EM BRANCO

f35
de

SITUAÇÃO DO ARQUIVO DA ESCRITURAÇÃO



Nome Empresarial:	WR CALCADOS EIRELI		
CNPJ:	25.369.684/0001-24	Nire:	31600999764
Scp:			
Período da Escrituração:	01/01/2020 a 31/12/2020		
Forma de Escrituração Contábil:	Livro Diário		
Natureza do Livro:	LIVRO DIÁRIO		
Identificação do arquivo(hash):	2F.AE.06.7E.A8.45.0D.E4.BE.BA.90.3C.8B.06.D3.4F.CF.99.28.56-		

Consulta Realizada em: 12/08/2021 13:42:52

Resultado da Verificação

A escrituração visualizada é a mesma que se encontra na base de dados do SPED.

Situação Atual

Escrituração com NIRE AUTENTICADA

A escrituração encontra-se na base de dados do Sped e considera-se autenticada nos termos do Decreto nº 1.800/1996, com a alteração dada pelo Decreto nº 8.683/2016. O recibo de entrega constitui a comprovação da autenticação, nos termos do art. 39-B da Lei nº 8.934/1994, sendo dispensada qualquer outra autenticação (art.39-A da Lei nº 8.934/1994).

[Handwritten signature]

[Handwritten marks: a circle with a vertical line, a checkmark, and a signature]

EM BRANCO

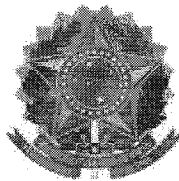

**CONSELHO REGIONAL DE CONTABILIDADE DO ESTADO DE MINAS GERAIS
CERTIDÃO DE REGULARIDADE PROFISSIONAL**

O CONSELHO REGIONAL DE CONTABILIDADE DO ESTADO DE MINAS GERAIS certifica que o(a) profissional identificado(a) no presente documento encontra-se em situação regular.

IDENTIFICAÇÃO DO REGISTRO

NOME.....	: CRISTOVAO DE SOUZA PINTO
REGISTRO.....	: MG-036250/O-2
CATEGORIA.....	: CONTADOR
CPF.....	: 213.898.706-00

A presente CERTIDÃO não quita nem invalida quaisquer débitos ou infrações que posteriormente, venham a ser apurados pelo CRCMG contra o referido registro.

A falsificação deste documento constitui-se em crime previsto no Código Penal Brasileiro, sujeitando o autor à respectiva ação penal.

Emissão: BELO HORIZONTE, 04/01/2022 as 08:49:52.
Válido até: 04/04/2022.
Código de Controle: 288328.

A aceitação desta Certidão está condicionada a verificação de sua autenticidade no endereço eletrônico www.CRCMG.org.br

[Handwritten signature]

[Handwritten signature]
[Handwritten signature]
[Handwritten signature]

EM BRANCO

WR CALÇADOS EIRELI

CNPJ nº 25.369.684/0001-24 e IE nº 002808256.00-02

Avenida Julião Arbex, nº 00020 – Pavimento 1, Centro, Três Corações/MG
CEP 37.410-109, E-mail: licitacao01@centerdistribuidora.com.br – Tel.: (35) 3235-1001

DEMONSTRATIVOS DE ÍNDICES CONTÁBEIS / FINANCEIROS DO ÚLTIMO EXERCÍCIO

Empresa WR Calçados Eireli, com sede na Av. Julião Arbex, nº 20, Pavimento 1, Centro – Três Corações/MG, CEP nº 37.410-109, inscrita no CNPJ/MF sob o nº 25.369.684/0001-24, e inscrição Estadual sob o nº 002.808.256.00-02, através de seu Representante Legal Sr. Halisson Rodrigo Correa, portador da Cédula de Identidade RG nº MG-6.569.035 SSP/MG e CPF nº 041.157.746-81, apresenta os dados que segue:

Atigado no mes
Caroline de O. R. Beato
Escritor Autorizada

ÍNDICE DE LIQUIDEZ GERAL			
ILG =	Ativo Circulante + Realizavel a Longo Prazo	R\$ 30.256.632,93	4,57
	Passivo Circulante + Exigível a Longo prazo	R\$ 6.614.204,10	

ÍNDICE DE LIQUIDEZ CORRENTE			
ILC =	Ativo Circulante	R\$ 30.243.020,55	11,02
	Passivo Circulante	R\$ 2.743.592,31	

QUOCIENTE DE GRAU DE ENDIVIDAMENTO			
QGE =	Passivo Circulante + Exigível a Longo Prazo	R\$ 6.614.204,10	0,19
	Ativo Total	R\$ 34.746.438,61	

ÍNDICE DE SOLVÊNCIA GERAL			
ISG =	Ativo total	R\$ 34.746.438,61	5,25
	Passivo Circulante + Exigível a longo prazo	R\$ 6.614.204,10	

ÍNDICE DE IMOBILIZAÇÃO			
II =	Investimentos + Imobilizado + Intangível + Diferido	R\$ 4.489.805,68	0,16
	Patrimônio Líquido	R\$ 28.132.234,51	

*Valores de referência extraídos do Balanço Patrimonial encerrado em 31 de dezembro de 2020.
*DECLARAMOS QUE O PATRIMÔNIO LÍQUIDO DA EMPRESA É DE R\$ 28.132.234,51 (vinte e oito milhões, cento e trinta e dois mil, duzentos e trinta e quatro reais e cinquenta e um centavos).

Por ser verdade, firmamos o presente, para que se produza seus efeitos de direito.
Prazo de Validade: 31/05/2022

Três Corações, MG, 12 de agosto de 2021

CIC Ltda. – Contabilidade Geral
Cristovão de Souza Pinto
Contador CRC/MG 36.250
CPF: 213.898.706-00

Halisson Rodrigo Correa
WR CALÇADOS EIRELI
Halisson Rodrigo Correa
RG nº MG-6.569.035 SSE/MG
CPF nº 041.157.746-81

CIC Ltda - Contabilidade Geral
CRC/MG - 4529 **WR CALÇADOS EIRELI**

Cristovão de Souza Pinto
Contador CRC/MG 36.250
CPF: 213.898.706-00

Handwritten marks and signatures

Handwritten marks and scribbles in the upper right corner of the page.

PODER JUDICIÁRIO - TJMG - CORRETORIA GERAL DE JUSTIÇA

CARTORIO DO 2º OFÍCIO DE NOTAS DE TRES CORAÇÕES M
Autentico este documento, composto de 1 folha(s), por mim
rubricada(s), numerada(s) e carimbada(s), por ser reprodução
fiel do original que me foi apresentado, do que dou fé.
Tres Corações, 16/12/2021 14:05:30 13440

SELO DE CONSULTA: FFZ28865
CODIGO DE SEGURANCA: 95812919.1246.0659
Quantidade de atos praticados: 1

Ato(s) praticado(s) por:
Carolina de Oliveira Resende Borges Olive - Escrevente Autorizada
Emp: R\$5,82 - T.J.R\$1,81 - Total: R\$7,63 - IS: R\$0,00
Consulte a validade desse selo no site: <https://selos.tjmg.jus.br>

OFÍCIO DE NOTAS
Renato T. Jerez
Tabela Interina
Mauricio Moura
Instituto
CORACÕES



Nº DA
ETIQUETA
ABM979188



WR CALÇADOS EIRELI - FILIAL

CNPJ n° 25.369.684/0003-96 e IE n° 002808256.02-66

Avenida Dona Lavinia Brasil Grossi, n° 651 – Galpão 3 e 4, Morada do Sol,
Três Corações/MG, CEP 37.418-052

f38
D

DECLARAÇÃO DE QUE NÃO EMPREGA MENOR (Inciso XXXIII do art. 7º da Constituição Federal)

A PREFEITURA DE SOROCABA - SP
Secretaria de Administração

PREGÃO PRESENCIAL N.º 002/2021 - CPL N.º 586/2021 - DESTINADO AO
REGISTRO DE PREÇOS PARA AQUISIÇÃO DE VESTUÁRIO E ACESSÓRIOS
PARA A REDE MUNICIPAL DE EDUCAÇÃO

Prezados Senhores,

A empresa WR CALÇADOS EIRELI, inscrita no CNPJ sob o n° 25.369.684/0001-24, sediada AV. JULIÃO ARBEX, N° 20, PAVIMENTO 1, CENTRO, TRÊS CORAÇÕES, MG, CEP N° 37.410-127, por intermédio de seu representante legal, Sr. HALISSON RODRIGO CORREA, portador da Carteira de Identidade n° MG-6.569.035 SSP/MG, CPF n° 041.157.746-81, infra-assinado, no uso de suas atribuições legais, DECLARA, para fins do disposto no inciso V do art. 27 da Lei 8.666, de 21 de junho de 1993, acrescido pela Lei n° 9.854, de 27 de outubro de 1999, que não emprega menor de dezoito anos em trabalho noturno, perigoso ou insalubre e não emprega menor de dezesseis anos.

Ressalva: emprega menor, a partir de quatorze anos, na condição de aprendiz().

Três Corações, MG, 06 de janeiro de 2022



WR CALÇADOS EIRELI

Halisson Rodrigo Correa
CPF n° 041.157.746-81 e RG n° MG-6.569.035 SSP/MG
Administrador

WR CALÇADOS EIRELI





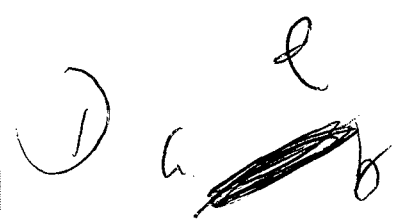

EM BRANCO

WR CALÇADOS EIRELI

CNPJ n° 25.369.684/0001-24 e IE n° 002808256.00-02

Avenida Julião Arbex, n° 00020 – Pavimento 1, Centro, Três Corações/MG
CEP 37.410-109, E-mail: licitacao01@centerdistribuidora.com.br – Tel.: (35) 3235-1001

DECLARAÇÃO DE QUE NÃO EMPREGA MENOR (Inciso XXXIII do art. 7º da Constituição Federal)

A PREFEITURA DE SOROCABA - SP
Secretaria de Administração

PREGÃO PRESENCIAL N.º 002/2021 - CPL N.º 586/2021 - DESTINADO AO
REGISTRO DE PREÇOS PARA AQUISIÇÃO DE VESTUÁRIO E ACESSÓRIOS
PARA A REDE MUNICIPAL DE EDUCAÇÃO

Prezados Senhores,

A empresa WR CALÇADOS EIRELI, inscrita no CNPJ sob o n° 25.369.684/0001-24, sediada AV. JULIÃO ARBEX, N° 20, PAVIMENTO 1, CENTRO, TRÊS CORAÇÕES, MG, CEP N° 37.410-127, por intermédio de seu representante legal, Sr. HALISSON RODRIGO CORREA, portador da Carteira de Identidade n° MG-6.569.035 SSP/MG, CPF n° 041.157.746-81, infra-assinado, no uso de suas atribuições legais, DECLARA, para fins do disposto no inciso V do art. 27 da Lei 8.666, de 21 de junho de 1993, acrescido pela Lei n° 9.854, de 27 de outubro de 1999, que não emprega menor de dezoito anos em trabalho noturno, perigoso ou insalubre e não emprega menor de dezesseis anos.

Ressalva: emprega menor, a partir de quatorze anos, na condição de aprendiz().

Três Corações, MG, 06 de janeiro de 2022

WR CALÇADOS EIRELI
Halisson Rodrigo Correa
CPF n° 041.157.746-81 e RG n° MG-6.569.035 SSP/MG
Administrador

25.369.684/0001-24
WR CALÇADOS EIRELI
AV. JULIÃO ARBEX, 20 PAVMTO 1
CENTRO CEP-37410-109
TRÊS CORAÇÕES-MG

WR CALÇADOS EIRELI

① 

EM BRANCO

WR CALÇADOS EIRELI - FILIAL

CNPJ n° 25.369.684/0003-96 e IE n° 002808256.02-66

Avenida Dona Lavínia Brasil Grossi, n° 651 – Galpão 3 e 4, Morada do Sol,
Três Corações/MG, CEP 37.418-052

740
pe

DECRETO MUNICIPAL N.º 20.786/13 DECLARAÇÃO

A PREFEITURA DE SOROCABA - SP
Secretaria de Administração

PREGÃO PRESENCIAL N.º 002/2021 - CPL N.º 586/2021 - DESTINADO AO
REGISTRO DE PREÇOS PARA AQUISIÇÃO DE VESTUÁRIO E ACESSÓRIOS
PARA A REDE MUNICIPAL DE EDUCAÇÃO

A empresa WR CALÇADOS EIRELI, inscrita no CNPJ sob o n° 25.369.684/0001-24, sediada AV. JULIÃO ARBEX, N° 20, PAVIMENTO 1, CENTRO, TRÊS CORAÇÕES, MG, CEP N° 37.410-127, por intermédio de seu representante legal, Sr. HALISSON RODRIGO CORREA, portador da Carteira de Identidade n° MG-6.569.035 SSP/MG, CPF n° 041.157.746-81, DECLARO ter conhecimento das vedações constantes no artigo 73-A, da Lei Orgânica do Município, e no artigo 1º da Lei Municipal n° 10.128, de 30 de Maio de 2012, que estabelecem as hipóteses impeditivas de contratação, e que:

- (x) não incorro em nenhuma das hipóteses de inelegibilidade previstas no referido artigo.
() incorro nas hipóteses de inelegibilidade previstas no referido artigo.
() tenho dúvidas se incorro ou não na(s) hipótese(s) de inelegibilidade prevista(s) no(s) inciso(s) ____ do referido artigo e, por essa razão, apresento os documentos, certidões e informações complementares que entendo necessários à verificação das hipóteses de inelegibilidade.

DECLARO, ainda, sob as penas da lei, em especial aquelas previstas na Lei Federal n° 7.115, de 29 de Agosto de 1983, e no artigo 299 do Código Penal (Falsidade Ideológica), que as informações aqui prestadas são verdadeiras.

Três Corações, MG, 06 de janeiro de 2022

Halisson Rodrigo Correa

WR CALÇADOS EIRELI
Halisson Rodrigo Correa
CPF n° 041.157.746-81 e RG n° MG-6.569.035 SSP/MG
Administrador

R

WR CALÇADOS EIRELI

D. e

EM BRANCO

WR CALÇADOS EIRELI

CNPJ n° 25.369.684/0001-24 e IE n° 002808256.00-02

Avenida Julião Arbex, n° 00020 – Pavimento 1, Centro, Três Corações/MG
CEP 37.410-109, E-mail: licitacao01@centerdistribuidora.com.br – Tel.: (35) 3235-1001

741
de

DECRETO MUNICIPAL N.º 20.786/13 DECLARAÇÃO

A PREFEITURA DE SOROCABA - SP
Secretaria de Administração

PREGÃO PRESENCIAL N.º 002/2021 - CPL N.º 586/2021 - DESTINADO AO REGISTRO DE PREÇOS PARA AQUISIÇÃO DE VESTUÁRIO E ACESSÓRIOS PARA A REDE MUNICIPAL DE EDUCAÇÃO

A empresa WR CALÇADOS EIRELI, inscrita no CNPJ sob o n° 25.369.684/0001-24, sediada AV. JULIÃO ARBEX, N° 20, PAVIMENTO 1, CENTRO, TRÊS CORAÇÕES, MG, CEP N° 37.410-127, por intermédio de seu representante legal, Sr. HALISSON RODRIGO CORREA, portador da Carteira de Identidade n° MG-6.569.035 SSP/MG, CPF n° 041.157.746-81, DECLARO ter conhecimento das vedações constantes no artigo 73-A, da Lei Orgânica do Município, e no artigo 1º da Lei Municipal n° 10.128, de 30 de Maio de 2012, que estabelecem as hipóteses impeditivas de contratação, e que:

- (x) não incorro em nenhuma das hipóteses de inelegibilidade previstas no referido artigo.
() incorro nas hipóteses de inelegibilidade previstas no referido artigo.
() tenho dúvidas se incorro ou não na(s) hipótese(s) de inelegibilidade prevista(s) no(s) inciso(s) _____ do referido artigo e, por essa razão, apresento os documentos, certidões e informações complementares que entendo necessários à verificação das hipóteses de inelegibilidade.

DECLARO, ainda, sob as penas da lei, em especial aquelas previstas na Lei Federal n° 7.115, de 29 de Agosto de 1983, e no artigo 299 do Código Penal (Falsidade Ideológica), que as informações aqui prestadas são verdadeiras.

Três Corações, MG, 06 de janeiro de 2022

25.369.684/0001-24

WR CALÇADOS EIRELI

Halisson Rodrigo Correa

WR CALÇADOS EIRELI
Halisson Rodrigo Correa

CPF n° 041.157.746-81 e RG n° MG-6.569.035 SSP/MG
Administrador

AV. JULIÃO ARBEX, 20 PAVMTO
CENTRO CEP-37410-109
TRÊS CORAÇÕES-MG

WR CALÇADOS EIRELI

① *[Handwritten signature]*
h b

EM BRANCO



MUNICÍPIO DE TRÊS CORAÇÕES
Secretaria Municipal de Finanças

CERTIDÃO NEGATIVA DE DÉBITO

CERTIDÃO 0005717/2021

VALIDADE: 29/03/2022

CERTIFICO: Para os devidos fins que:
WR CALÇADOS EIRELI

Devidamente Inscrito sob o CNPJ nº: 25369684000396

A Prefeitura Municipal de Três Corações conforme preceitua o Art. 698, da Lei Complementar nº 149, de 31 de Dezembro de 2003 - Código Tributário Municipal - combinado com o disposto no Art. 205 da Lei Federal nº 5.172, de 25 de Outubro de 1966 - Código Tributário Nacional - Certifica que o CNPJ acima encontra-se em situação REGULAR perante a Fazenda Pública Municipal.

A Certidão não servirá de prova contra a cobrança de quaisquer débitos referentes a recolhimentos que não tenham sido efetuados e que venham a ser apurados pelo Fisco Municipal, conforme prerrogativa legal prevista nos Incisos de I a IX do Art. 149 da Lei Federal nº 5.172, de 25 de Outubro de 1966 - Código Tributário Nacional, e Art. 702 da Lei Complementar nº 149, de 31 de Dezembro de 2003 - Código Tributário Municipal.

CERTIDÃO EXPEDIDA COM BASE NA LEI COMPLEMENTAR 149/2003 (CÓDIGO TRIBUTÁRIO MUNICIPAL) REGULAMENTADA PELO DECRETO 3.750/2018.

A aceitação desta certidão está condicionada à verificação de sua autenticidade na internet, no endereço www.trescoracoes.mg.gov.br --> Serviços Online.

Chave de validação da certidão: FD9B7435-390E-448D-85E9-50F6E768CCA2

Emitida Quarta-Feira, 29 de Dezembro de 2021 16:10:54

Atenção: Qualquer rasura ou emenda invalidará este documento.

EM BRANCO

743
F

MUNICÍPIO DE TRÊS CORAÇÕES
Secretaria Municipal de Finanças

CERTIDÃO POSITIVA COM EFEITO DE NEGATIVA DE DÉBITO

CERTIDÃO 0005665/2021

VALIDADE: 22/01/2022

CERTIFICO: Para os devidos fins que:
WR CALCADOS EIRELI

Devidamente Inscrito sob o CNPJ nº: 25369684000124

A Prefeitura Municipal de Três Corações conforme preceitua o Art. 699, da Lei Complementar nº 149, de 31 de Dezembro de 2003 - Código Tributário Municipal - CERTIFICA que a inscrição Municipal acima em relação ao objeto da Certidão encontra-se em situação REGULAR perante a Fazenda Pública Municipal, estando em dia com os pagamentos dos tributos apurados e parcelados até a presente data.

A Certidão não servirá de prova contra a cobrança de quaisquer débitos referentes a recolhimentos que não tenham sido efetuados e que venham a ser apurados pelo Fisco Municipal, conforme prerrogativa legal prevista nos Incisos de I a IX do Art. 149 da Lei Federal nº 5.172, de 25 de Outubro de 1966 - Código Tributário Nacional, e Art. 702 da Lei Complementar nº 149, de 31 de Dezembro de 2003 - Código Tributário Municipal.

Atenção: O prazo desta Certidão é de 30 (trinta) dias. Qualquer rasura ou emenda invalidará este documento.

CERTIDÃO EXPEDIDA COM BASE NA LEI COMPLEMENTAR 149/2003 (CÓDIGO TRIBUTÁRIO MUNICIPAL) REGULAMENTADA PELO DECRETO 3.750/2018.

A aceitação desta certidão está condicionada à verificação de sua autenticidade na internet, no endereço www.trescoracoes.mg.gov.br --> Serviços Online.

Chave de validação da certidão: 06F536A6-E75C-468D-BDEA-84185FD07599

Emitida Quinta-Feira, 23 de Dezembro de 2021 15:42:37

Atenção: Qualquer rasura ou emenda invalidará este documento.

EM BRANCO

744
De



MUNICÍPIO DE TRÊS CORAÇÕES

Departamento da Receita

Alvará de Localização, Instalação e Funcionamento

INSC. MUNICIPAL TC0016284	N ° ALVARA 1416 / 2021
------------------------------	---------------------------

NOME / RAZÃO SOCIAL
WR CALÇADOS EIRELI

NOME FANTASIA

CNPJ / CPF 25.369.684/0003-96	INICIO DA ATIVIDADE 05/10/2020	DATA DE VALIDADE INDETERMINADO	PROCESSO N°
----------------------------------	-----------------------------------	-----------------------------------	-------------

LOCALIZAÇÃO DO ESTABELECIMENTO
AV DONA LAVINIA BRASIL GROSSI, 651, GALPAO3 E 4, MORADA DO SOL, TRES CORACOES - MG, CEP.: 37418052

ATIVIDADE PRINCIPAL
Confeção de peças do vestuário, exceto roupas íntimas e as confeccionadas sob medida

ATIVIDADES SECUNDARIAS
Confeção, sob medida, de peças do vestuário, exceto roupas íntimas
Confeção de roupas profissionais, exceto sob medida
Confeção, sob medida, de roupas profissionais

OBSERVAÇÃO

O presente Alvará deverá ser afixado em lugar visível sob pena de multa conforme legislação em vigor.

HORÁRIO DE FUNCIONAMENTO PERMITIDO
HORÁRIO

DATA DE EMISSAO 29/12/2021

SECRETARIA DE FINANÇAS
Av. Brasil, nº 225 - Jardim América
CEP: 37410900 - Três Corações-MG
Celular: 35 - 988026659 - Minas Fácil

SERVIDOR RESPONSÁVEL PELA EMISSÃO: ANGELA DE OLIVEIRA

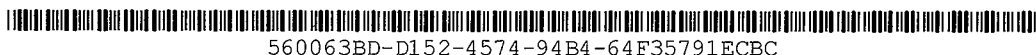

560063BD-D152-4574-94B4-64F35791ECBC

[Handwritten signatures and initials]

EM BRANCO

745
sc



MUNICÍPIO DE TRÊS CORAÇÕES

Departamento da Receita

Alvará de Localização, Instalação e Funcionamento

INSC. MUNICIPAL	N ° ALVARA
347035	1259 / 2021

NOME / RAZÃO SOCIAL
WR CALCADOS EIRELI

NOME FANTASIA

CNPJ / CPF	INICIO DA ATIVIDADE	DATA DE VALIDADE	PROCESSO N°
25.369.684/0001-24	16/08/2016	INDETERMINADO	

LOCALIZAÇÃO DO ESTABELECIMENTO
AV JULIAO ARBEX, 00020, PAVMTO1, CENTRO, TRES CORACOES - MG, CEP.: 37410109

ATIVIDADE PRINCIPAL
Comércio varejista de calçados

ATIVIDADES SECUNDARIAS

- Confecção de peças do vestuário, exceto roupas íntimas e as confeccionadas sob medida
- Confecção, sob medida, de peças do vestuário, exceto roupas íntimas
- Confecção de roupas profissionais, exceto sob medida
- Confecção, sob medida, de roupas profissionais
- Fabricação de calçados de materiais não especificados anteriormente
- Comércio atacadista de artigos de escritório e de papelaria

~~Observação: Comércio atacadista de outros equipamentos e artigos de uso pessoal e doméstico não especificados~~

O presente Alvará deverá ser afixado em lugar visível sob pena de multa conforme legislação em vigor.

HORÁRIO DE FUNCIONAMENTO PERMITIDO
HORÁRIO

DATA DE EMISSAO
12/11/2021

SECRETARIA DE FINANÇAS
Av. Brasil, nº 225 - Jardim América
CEP: 37410900 - Três Corações-MG
Celular: 35 - 988026659 - Minas Fácil

SERVIDOR RESPONSÁVEL PELA EMISSÃO: ANGELA DE OLIVEIRA

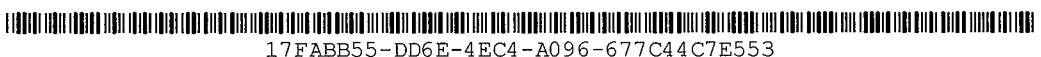

17FABB55-DD6E-4EC4-A096-677C44C7E553

e

A

R

D 6

h

EM BRANCO



**Prefeitura de
SOROCABA**

Secretaria de Administração
Seção de Pregões



746
de

CPL: 586/2021
PREGÃO PRESENCIAL: 002/2021

ATA DA SESSÃO PÚBLICA PRESENCIAL

EM BRANCO



747
EE

Governo do Estado de São Paulo
PREFEITURA MUNICIPAL DE SOROCABA
PREFEITURA MUNICIPAL DE SOROCABA

ATA DA SESSÃO PÚBLICA

Pregão N° : 002/2021

Processo : 586/2021

Objeto : REGISTRO DE PREÇOS PARA AQUISIÇÃO DE VESTUÁRIO E ACESSÓRIOS PARA A REDE MUNICIPAL DE EDUCAÇÃO

PREÂMBULO

No dia 06 de Janeiro de 2022, às 09:00 horas, reuniram-se na Sala de Licitações, da Prefeitura de Sorocaba do prédio sito na Av. Engenheiro Carlos Reinaldo Mendes, nº 3041, bairro Alto da Boa Vista, o Pregoeiro, Senhor RENAN DIVINO VILAS BOAS, e a Equipe de Apoio, Senhores CARLOS AUGUSTO NUNES, LUANDA GOMES ZARA, e Autoridades Competentes, Senhoras JÉSSICA CAROLINE ALVES PENA e CRISTIANE DE OLIVEIRA LIMA designados, para a Sessão Pública do Pregão em epígrafe.

Para análise e aprovação de documentos técnicos, os Senhores DEUSDETE DE MATOS, MARIA TEREZA MAYMONI e MARINA BENITEZ FLORIO FAGUNDES da Secretaria da Educação.

Aberta a sessão, procedeu-se o exame dos documentos oferecidos pelos interessados presentes, visando à comprovação da existência de poderes para formulação de propostas e prática dos demais atos de atribuição do Licitante, na seguinte conformidade:

CRENCIAMENTO

REPRESENTANTES

EMPRESAS

EMPRESAS CREDENCIADAS

DONIZETI APARECIDO DA SILVA

~~UP57 COMÉRCIO E SERVIÇOS LTDA~~

GLAUTER FARIA COSTA

~~INDÚSTRIA E COMÉRCIO DE CALÇADOS MA~~

~~HALISSON RODRIGO CORREA~~

~~WR CALÇADOS EIRELI~~ OK

RICARDO DA SILVA GOES

LT GLOBAL COMÉRCIO E SERVIÇOS EIREL

ROBSON DE SOUZA

~~IDS INDÚSTRIA E COMÉRCIO EIRELI EPP~~

O Pregoeiro comunicou o encerramento do credenciamento.

Em seguida recebeu a(s) Declaração(ões) do(s) Licitante(s) de que atende(m) plenamente os requisitos de Habilitação estabelecidos no Edital e os dois Envelopes contendo a Proposta e os Documentos de Habilitação, respectivamente.

f A
D
B
T

EM BRANCO

748
De

REGISTRO DO PREGÃO

Ato contínuo, foram abertos os Envelopes contendo as Propostas e, com a colaboração dos membros da Equipe de Apoio, o Pregoeiro examinou a compatibilidade do objeto, prazos e condições de fornecimento ou de execução, com aqueles definidos no Edital, tendo classificado todas as propostas conformes e selecionados entre os Autores das demais, os Licitantes que participarão da Fase de Lances em razão dos preços propostos, nos termos dos incisos VIII e IX do artigo 4º da Lei federal nº 10.520, de 17/07/2002.

Em seguida o Pregoeiro convidou individualmente os autores das propostas selecionadas a formular lances de forma sequencial, a partir do autor da proposta de maior preço e os demais em ordem decrescente de valor. A seqüência de ofertas de lances ocorreu da seguinte forma:

Item: 001.00 Encerrado

Fase : Propostas						
UP57 COMÉRCIO E SERVIÇOS LTDA	***	***	10:34:06			Sem Proposta
INDÚSTRIA E COMÉRCIO DE CALÇADOS MÁXI	***	***	10:34:20			Sem Proposta
ID8 INDÚSTRIA E COMÉRCIO	74.450.000,0000	13,63%	10:34:45			Selecionada
LT GLOBAL COMÉRCIO E SERV	65.810.000,0000	0,44%	10:33:17			Selecionada
WR CALÇADOS EIRELI	65.522.000,0000	0,00%	10:33:40			Selecionada
Fase : 1a. Rodada de Lances						
ID8 INDÚSTRIA E COMÉRCIO	65.521.999,0000	0,80%	10:41:36			
LT GLOBAL COMÉRCIO E SERV	65.521.000,0000	0,80%	10:42:12			
WR CALÇADOS EIRELI	65.000.000,0000	0,00%	10:42:44			
Fase : 2a. Rodada de Lances						
ID8 INDÚSTRIA E COMÉRCIO	64.990.000,0000	0,22%	10:43:10			
LT GLOBAL COMÉRCIO E SERV	64.900.000,0000	0,08%	10:43:43			
WR CALÇADOS EIRELI	64.850.000,0000	0,00%	10:43:59			
Fase : 3a. Rodada de Lances						
ID8 INDÚSTRIA E COMÉRCIO	64.849.000,0000	0,70%	10:44:25			
LT GLOBAL COMÉRCIO E SERV	64.500.000,0000	0,16%	10:44:49			
WR CALÇADOS EIRELI	64.400.000,0000	0,00%	10:45:03			
Fase : 4a. Rodada de Lances						
ID8 INDÚSTRIA E COMÉRCIO	64.300.000,0000	0,23%	10:45:55			
LT GLOBAL COMÉRCIO E SERV	64.200.000,0000	0,08%	10:46:12			
WR CALÇADOS EIRELI	64.150.000,0000	0,00%	10:46:29			
Fase : 5a. Rodada de Lances						
ID8 INDÚSTRIA E COMÉRCIO	64.149.000,0000	0,23%	10:47:47			
LT GLOBAL COMÉRCIO E SERV	64.100.000,0000	0,16%	10:48:00			
WR CALÇADOS EIRELI	64.000.000,0000	0,00%	10:48:17			
Fase : 6a. Rodada de Lances						
ID8 INDÚSTRIA E COMÉRCIO	63.990.000,0000	0,08%	10:49:58			
LT GLOBAL COMÉRCIO E SERV	63.950.000,0000	0,02%	10:50:17			
WR CALÇADOS EIRELI	63.940.000,0000	0,00%	10:50:35			
Fase : 7a. Rodada de Lances						
ID8 INDÚSTRIA E COMÉRCIO	63.939.000,0000	0,06%	10:51:33			
LT GLOBAL COMÉRCIO E SERV	63.930.000,0000	0,05%	10:51:50			
WR CALÇADOS EIRELI	63.900.000,0000	0,00%	10:52:06			
Fase : 8a. Rodada de Lances						
LT GLOBAL COMÉRCIO E SERV	63.930.000,0000	10,32%	10:53:43			Declinou
ID8 INDÚSTRIA E COMÉRCIO	61.000.000,0000	5,26%	10:53:31			
WR CALÇADOS EIRELI	57.950.000,0000	0,00%	10:54:36			
Fase : 9a. Rodada de Lances						
ID8 INDÚSTRIA E COMÉRCIO	57.949.000,0000	5,17%	10:55:19			
WR CALÇADOS EIRELI	55.100.000,0000	0,00%	10:56:55			
Fase : 10a. Rodada de Lances						
ID8 INDÚSTRIA E COMÉRCIO	57.949.000,0000	0,00%	10:57:21			Declinou
Fase : Negociação						
WR CALÇADOS EIRELI	55.100.000,0000	0,00%	11:46:50			Vencedor

Item: 002.00 Encerrado

Fase : Propostas						
ID8 INDÚSTRIA E COMÉRCIO EIRELI EPP	***	***	11:52:56			Sem Proposta
UP57 COMÉRCIO E SERVIÇOS	17.980.000,0000	2,04%	11:48:15			Selecionada
LT GLOBAL COMÉRCIO E SERV	17.830.000,0000	1,19%	11:47:38			Selecionada
INDÚSTRIA E COMÉRCIO DE C	17.780.000,0000	0,91%	11:52:45			Selecionada
WR CALÇADOS EIRELI	17.620.000,0000	0,00%	11:47:56			Selecionada
Fase : 1a. Rodada de Lances						
UP57 COMÉRCIO E SERVIÇOS	17.619.999,0000	0,40%	11:53:33			

[Handwritten signatures and initials]

[Handwritten marks: a, b, c, d, e, f, g, h, i, j, k, l, m, n, o, p, q, r, s, t, u, v, w, x, y, z]

EM BRANCO

LT GLOBAL COMÉRCIO E SERV	17.619.900,0000	0,40%	11:53:58	
INDÚSTRIA E COMÉRCIO DE C	17.600.000,0000	0,28%	11:54:14	
WR CALÇADOS EIRELI	17.550.000,0000	0,00%	11:54:31	
Fase : 2a. Rodada de Lances				
UP57 COMÉRCIO E SERVIÇOS	17.549.995,0000	0,86%	11:54:55	
LT GLOBAL COMÉRCIO E SERV	17.540.000,0000	0,80%	11:55:12	
INDÚSTRIA E COMÉRCIO DE C	17.500.000,0000	0,57%	11:55:25	
WR CALÇADOS EIRELI	17.400.000,0000	0,00%	11:55:38	
Fase : 3a. Rodada de Lances				
UP57 COMÉRCIO E SERVIÇOS	17.549.995,0000	1,45%	11:55:59	Declinou
LT GLOBAL COMÉRCIO E SERV	17.370.000,0000	0,40%	11:56:14	
INDÚSTRIA E COMÉRCIO DE C	17.340.000,0000	0,23%	11:56:27	
WR CALÇADOS EIRELI	17.300.000,0000	0,00%	11:56:41	
Fase : 4a. Rodada de Lances				
LT GLOBAL COMÉRCIO E SERV	17.290.000,0000	0,52%	11:57:41	
INDÚSTRIA E COMÉRCIO DE C	17.250.000,0000	0,29%	11:57:55	
WR CALÇADOS EIRELI	17.200.000,0000	0,00%	11:58:11	
Fase : 5a. Rodada de Lances				
LT GLOBAL COMÉRCIO E SERV	17.290.000,0000	0,82%	11:58:23	Declinou
INDÚSTRIA E COMÉRCIO DE C	17.180.000,0000	0,17%	11:58:40	
WR CALÇADOS EIRELI	17.150.000,0000	0,00%	11:58:55	
Fase : 6a. Rodada de Lances				
INDÚSTRIA E COMÉRCIO DE C	17.100.000,0000	0,06%	11:59:09	
WR CALÇADOS EIRELI	17.090.000,0000	0,00%	11:59:24	
Fase : 7a. Rodada de Lances				
INDÚSTRIA E COMÉRCIO DE C	17.100.000,0000	0,00%	11:59:49	Declinou
Fase : Direito de Preferência				
INDÚSTRIA E COMÉRCIO DE C	17.100.000,0000	0,00%	12:00:39	Declinou
Fase : Negociação				
WR CALÇADOS EIRELI	17.090.000,0000	0,00%	12:10:55	Vencedor
Item: 003.00 Encerrado				
Fase : Propostas				
UP57 COMÉRCIO E SERVIÇOS LTDA	***	***	12:12:23	Sem Proposta
INDÚSTRIA E COMÉRCIO DE CALÇADOS MÁXI	***	***	12:12:32	Sem Proposta
ID8 INDÚSTRIA E COMÉRCIO EIRELI EPP	***	***	12:12:49	Sem Proposta
LT GLOBAL COMÉRCIO E SERV	21.130.000,0000	1,75%	12:11:52	Selecionada
WR CALÇADOS EIRELI	20.765.800,0000	0,00%	12:12:12	Selecionada
Fase : 1a. Rodada de Lances				
LT GLOBAL COMÉRCIO E SERV	20.760.000,0000	0,29%	12:17:13	
WR CALÇADOS EIRELI	20.700.000,0000	0,00%	12:17:29	
Fase : 2a. Rodada de Lances				
LT GLOBAL COMÉRCIO E SERV	20.680.000,0000	0,88%	12:17:43	
WR CALÇADOS EIRELI	20.500.000,0000	0,00%	12:17:57	
Fase : 3a. Rodada de Lances				
LT GLOBAL COMÉRCIO E SERV	20.400.000,0000	0,49%	12:18:09	
WR CALÇADOS EIRELI	20.300.000,0000	0,00%	12:18:21	
Fase : 4a. Rodada de Lances				
LT GLOBAL COMÉRCIO E SERV	20.250.000,0000	0,75%	12:18:41	
WR CALÇADOS EIRELI	20.100.000,0000	0,00%	12:18:58	
Fase : 5a. Rodada de Lances				
LT GLOBAL COMÉRCIO E SERV	20.250.000,0000	0,00%	12:21:50	Declinou
Fase : Negociação				
WR CALÇADOS EIRELI	20.100.000,0000	0,00%	12:33:14	Vencedor

CLASSIFICAÇÃO

Declarada encerrada a etapa de lances, as ofertas foram classificadas em ordem crescente de valor, assegurada as licitantes microempresas e empresa de pequeno porte o exercício do direito de preferência, respeitada a ordem de classificação, na seguinte conformidade:

Item:	EMPRESA	VALOR	CLASSIFICAÇÃO
001.00	Encerrado		
	WR CALÇADOS EIRELI	55.100.000,0000	1º Lugar
	ID8 INDÚSTRIA E COMÉRCIO EIRELI EPP	57.949.000,0000	2º Lugar
	LT GLOBAL COMÉRCIO E SERVIÇOS EIREL	63.930.000,0000	3º Lugar
	==> Nenhuma ME/EPP foi selecionada para exercer o direito de preferência.		
002.00	Encerrado		
	WR CALÇADOS EIRELI	17.090.000,0000	1º Lugar
	INDÚSTRIA E COMÉRCIO DE CALÇADOS MÁ	17.100.000,0000	2º Lugar

[Handwritten signatures and initials]

EM BRANCO

LT GLOBAL COMÉRCIO E SERVIÇOS EIREL	17.290.000,0000	3º Lugar
UP57 COMÉRCIO E SERVIÇOS LTDA	17.549.995,0000	4º Lugar
*****=> DIREITO DE PREFERÊNCIA		
INDÚSTRIA E COMÉRCIO DE CALÇADOS MÁ	17.100.000,0000	1º Lugar

Item: 003.00 Encerrado
 WR CALÇADOS EIRELI 20.100.000,0000 1º Lugar
 LT GLOBAL COMÉRCIO E SERVIÇOS EIREL 20.250.000,0000 2º Lugar
 ==> Nenhuma ME/EPP foi selecionada para exercer o direito de preferência.

NEGOCIAÇÃO

Negociada a redução do preço da menor oferta, o Pregoeiro considerou que os preços obtidos nos LOTES 01, 02 e 03, são ACEITÁVEIS por serem compatíveis com os preços praticados pelo mercado, conforme apurado no processo de licitação.

HABILITAÇÃO

Aberto o 2º Envelope do Licitante WR CALÇADOS EIRELI que apresentou a melhor proposta para os LOTES 01, 02 e 03 e analisados os documentos de habilitação, foi verificado o atendimento dos requisitos estabelecidos no Edital estando Habilitada.

Os documentos de habilitação examinados e as propostas dos credenciados foram rubricados pelo Pregoeiro e pelos membros da Equipe de Apoio e os técnicos da Secretaria da Educação e colocados à disposição dos Licitantes para exame e rubrica.

RESULTADO

À vista da habilitação, foi declarado:

001.00	WR CALÇADOS EIRELI	55.100.000,0000	Vencedor

002.00	WR CALÇADOS EIRELI	17.090.000,0000	Vencedor

003.00	WR CALÇADOS EIRELI	20.100.000,0000	Vencedor

ADJUDICAÇÃO

Ato contínuo, consultados, os Licitantes declinaram do direito de interpor recurso e o Pregoeiro informou que este pregão somente será adjudicado após análise e aprovação das amostras.

ENCERRAMENTO

[Handwritten signatures and initials]

LA B R

LOD

EM BRANCO

Os Licitantes foram informados que os Envelopes-Documentação não abertos ficarão à disposição para retirada após a contratação.







A licitante vencedora deverá apresentar proposta atualizada no prazo de 24 horas através do email duvidaspregao@sorocaba.sp.gov.br.

A licitante WR CALÇADOS EIRELI vencedora dos 3 (três) lotes deverá entrega amostras, laudos e certificados conforme item 14.2 do edital e subitens no prazo de 7 (sete) dias úteis. Foi informado aos licitantes que após o recebimento das amostras será agendada e publicada a data da sessão pública de análise de amostras, laudos e certificados.

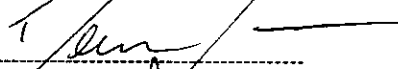
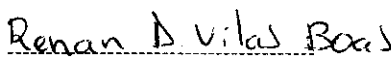
Nada mais havendo a tratar, foi encerrada a sessão, cuja ata vai assinada pelo Pregoeiro, pelos membros da Equipe de Apoio e representantes dos licitantes relacionados.

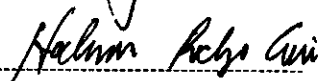
OCORRÊNCIAS NA SESSÃO PÚBLICA

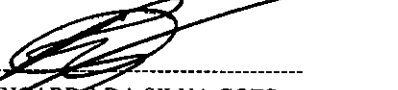
Sem demais ocorrências do pregão.

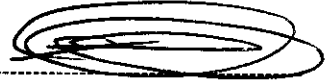
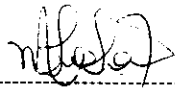
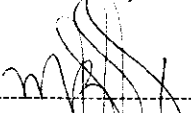
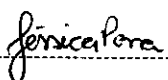
REPRESENTANTE(S) DA(S) EMPRESA(S)	ASSINAM: PREGOEIRO E A EQUIPE DE APOIO
	
DONIZETI APARECIDO DA SILVA UP57 COMÉRCIO E SERVIÇOS LTDA	RENAN DIVINO VILAS BOAS Pregoeiro
	
GLAUTER FÁRIA COSTA INDÚSTRIA E COMÉRCIO DE CALÇADOS MÁXIMA EIRELI	CARLOS AUGUSTO NUNES Apoio
	
HALISSON RODRIGO CORREA WR CALÇADOS EIRELI	LUANDA GOMES ZARA Apoio
	
RICARDO DA SILVA GOES LT GLOBAL COMÉRCIO E SERVIÇOS EIRELI	DEUSDETE DE MATOS Secretaria da Educação
	
ROBSON DE SOUZA ID8 INDÚSTRIA E COMÉRCIO EIRELI EPP	MARIA TEREZA MAYMONI Secretaria da Educação
	
	MARINA BENITEZ FLORIO FAGUNDES Secretaria da Educação
	

EM BRANCO

JÉSSICA CAROLINE ALVES PENA
Autoridade Competente

CRISTIANE DE OLIVEIRA LIMA
Autoridade Competente

R

P

h

L

~~J~~



W

G

R



D



EM BRANCO



**Prefeitura de
SOROCABA**

Secretaria de Administração
Seção de Pregões



753

Se

CPL: 586/2021
PREGÃO PRESENCIAL: 002/2021

- **PROPOSTA ATUALIZADA
CONFORME LANCES
VENCEDORES**
- **WR Calçados Eireli**

EM BRANCO

754
De

Renan Divino Vilas Boas

De: Renan Divino Vilas Boas
Enviado em: sexta-feira, 7 de janeiro de 2022 15:42
Para: 'licitacao01@centerdistribuidora.com.br'
Assunto: RES: REF. AO PREGÃO PRESENCIAL N° 002/2021 - WR CALÇADOS EIRELI - PROPOSTA ATUALIZADA

Obrigado pelo retorno e confirmo o recebimento da proposta.
Estamos no aguardo das amostras conforme descrito em Edital.

Atenciosamente;
Renan D. Vilas Boas - Seção de Pregões - TEL: (15) 3238 2191



De: licitacao01@centerdistribuidora.com.br [mailto:licitacao01@centerdistribuidora.com.br]
Enviada em: sexta-feira, 7 de janeiro de 2022 13:35
Para: Duvidas Pregao
Cc: rodrigo@centercalçados.com.br
Assunto: REF. AO PREGÃO PRESENCIAL N° 002/2021 - WR CALÇADOS EIRELI - PROPOSTA ATUALIZADA

1

Boa tarde,

Prezado sr. Pregoeiro Renan,

Conforme solicitado em Ata, segue nossa proposta reajustada ao valor do lance.

Desde já agradecemos,

Favor confirmar o recebimento.

Qualquer dúvida estamos a disposição,

Att,

**GRUPO
CENTER**

Maylon da Silva Salviano
Administrativo
E-mail: licitacao01@centerdistribuidora.com.br
Fixo: (35) 3235-1001
Whatsapp: (35) 9 9230-1465

2

EM BRANCO

WR CALÇADOS EIRELI

CNPJ nº 25.369.684/0001-24 e IE nº 002808256.00-02

Avenida Julião Arbex, nº 00020 - Pavimento 1, Centro, Três Corações/MG
CEP 37.410-109, E-mail: licitacao01@centerdistribuidora.com.br - Tel.: (35) 3235-1001

755
De

À PREFEITURA DE SOROCABA - SP

Secretaria de Administração

PREGÃO PRESENCIAL N.º 002/2021 - CPL N.º 586/2021

Objeto: Aquisição de vestuário e acessórios para a rede municipal de educação.

PROPOSTA COMERCIAL

Razão Social do Proponente: WR CALÇADOS EIRELI	C.N.P.J 25.369.684/0001-24
Endereço Avenida Julião Arbex, nº 20, Pavimento 1, Centro	Inscrição Estadual: 002.808.256.00-02
Cidade/Estado Três Corações / MG CEP: 37410-109	E-Mail: licitacao01@centerdistribuidora.com.br
Telefone / Fax: (35) 3235-1001	Contato: Maylon da Silva Salviano
Nº Banco / Agência 001 - Banco do Brasil / 0012-4 - Três Corações MG	Conta Corrente 78.534-2
Representante Legal para fins de Assinatura do Contrato: Nome: Halisson Rodrigo Correa - Identidade: MG - 17.133.634 SSP/MG - CPF: 041.157.746-81, brasileiro, casado, Administrador, Residente e domiciliado na Avenida Rio Branco, nº 155 - Apto 1701, Centro, Varginha/MG, CEP 37.002-010, e-mail: licitacao01@centerdistribuidora.com.br	

Valores Unitários e Totais de cada produto cotado em moeda corrente nacional (R\$ - Real)

Lote	Item	Especificação	Unidade	Quant.	Vlr. Unit.	Vlr. Total	Marca
1	1	KIT UNIFORME ESCOLAR - SEDU	Kit	200.000	R\$ 275,50	R\$ 55.100.000,00	ACTION
Valor total do lote 01: Cinquenta e cinco milhões, cem mil reais.						R\$ 55.100.000,00	
2	2	TENIS ESCOLAR C/ VELCRO	Par	90.000	R\$ 85,45	R\$ 7.690.500,00	ACTION
2	3	TENIS ESCOLAR	Par	110.000	R\$ 85,45	R\$ 9.399.500,00	ACTION
Valor total do lote 02: dezessete milhões, noventa mil reais.						R\$ 17.090.000,00	
3	4	MOCHILA ESCOLAR 340(A) X 290(L) X 130(P) MM	Peça	90.000	R\$ 84,00	R\$ 7.560.000,00	ACTION
3	5	MOCHILA ESCOLAR C/ CARRINHO 420(A) X 320(L) X 210(P) MM	Peça	60.000	R\$ 139,00	R\$ 8.340.000,00	ACTION
3	6	MOCHILA ESCOLAR 400(A) X 300(L) X 140(P) MM	Peça	50.000	R\$ 84,00	R\$ 4.200.000,00	ACTION
Valor total do lote 03: dezenove milhões, cem mil reais.						R\$ 20.100.000,00	
Valor total da proposta: noventa e dois milhões, duzentos e noventa mil reais.						R\$ 92.290.000,00	

- Declaro que nesta Proposta de Preços estão inclusos todos os demais tributos, encargos sociais e trabalhistas, custos e direitos indiretos, embalagens, seguro, frete e até o destino e quaisquer outros ônus que porventura possam recair sobre o fornecimento do objeto da presente aquisição e/ou serviço e que estou de acordo com todas as normas pertinentes à matéria.

Declaramos também que até a presente data inexistem fatos impeditivos a participação desta empresa ao presente certame licitatório, ciente da obrigatoriedade de declarar ocorrências posteriores.

- A garantia dos produtos cotados na presente proposta possui a garantia de 12 (doze) meses para defeito de fabricação.

- Declaramos que temos pleno conhecimento de todos os aspectos relativos à licitação em causa e nossa plena concordância com as condições estabelecidas no Edital da licitação e seus Anexos.

1 - Local de entrega: ponto a ponto conforme ANEXO A (quantitativo por unidade escolar e por etapa) e ANEXO B (endereços das unidades escolares)- Unidades Escolares, com as quantidades e numerações informadas posteriormente .

2 - Prazo de entrega: 30 (dias) dias úteis após o recebimento da autorização de fornecimento, com a relação de unidades e quantidades.

3 - Prazo de validade da proposta: 60 (sessenta) dias corridos da data de entrega dos envelopes.

4 - Prazo de pagamento: entre o sétimo e o trigésimo dia, preferencialmente às sextas-feiras, após a entrega dos produtos e a apresentação do documento fiscal, conferido e liberado pelo setor responsável, através de conta bancária devidamente cadastrada na Secretaria da Fazenda.

Três Corações / MG, 06 de janeiro de 2022

HALISSON
RODRIGO
CORREA:
04115774681

Assinado digitalmente por HALISSON RODRIGO
CORREA.04115774681
DN: cn=BR, ou=CP-Brazil, ou=AC SOLUTUM Multipla
v2, ou=0236961000128, ou=Certificado PF A3,
cn=HALISSON RODRIGO CORREA.04115774681
Razão: Este objeto a posição e o integrante deste
documento
Localização: Três Corações, MG
Foxit PDF Reader Versão: 11.1.0

25.369.684/0001-24

WR CALÇADOS EIRELI

W. R. Calçados Eireli
Halisson Rodrigo Correa
Administrador

CPF: 041.157.746-81 e RG: MG - 6.656.035 SSP/MG

AV. PIRENE ARBEX, 20 - PAVIMENTO 1
CENTRO - 37410-109
TRÊS CORAÇÕES, MG

WR CALÇADOS EIRELI

EM BRANCO



Comprovante de Publicação do CPL 000586/2021

Objeto

REGISTRO DE PREÇOS PARA AQUISIÇÃO DE VESTUÁRIO E ACESSÓRIOS PARA A REDE MUNICIPAL DE EDUCAÇÃO.

Modalidade	Edital	Data de Abertura	Data de Publicação
Pregão Presencial	2	06/01/2022 09:00:00	10/01/2022 16:02:48

Relação de Anexos Publicados

1. EDITAL_CPL586.2021.pdf
2. ANEXO I - Termo de Referência.pdf
3. ANEXO A - Quantidade por Unidade Escolar e Etapa.pdf
4. ANEXO B - Endereços - Locais de Entrega.pdf
5. ANEXO II - Quantitativo Mínimo por Requisição.pdf
6. ANEXO III - Planilha de Preço Máximo.pdf
7. ANEXO IV - Modelo de Proposta.pdf
8. ANEXO V - Declaração de Cumprimento aos Requisitos de Habilitação.pdf
9. ANEXO VI - Declaração - Decreto Municipal n.º 20.786-13.pdf
10. ANEXO VII - Declaração de Empresa ME-EPP.pdf
11. ANEXO VIII - Modelo de Indicação de Responsável pela Assinatura do Contrato.pdf
12. ANEXO IX - Termo de Ciência e Notificação.pdf
13. ANEXO X - Declaração de Documentos à Disposição do TCE.pdf
14. ANEXO XI - Declaração Inexistência Servidor Público nos Quadros da Empresa.pdf
15. ANEXO XII - Declaração de que não Emprega Menor.pdf
16. ESCLARECIMENTO - PP 002-21 - CPL 586-21.pdf
17. PUBLICAÇÃO ESCLARECIMENTO - PP 002-21 - CPL 586-21.pdf
18. ATA DA SESSÃO PÚBLICA.pdf
19. PROPOSTA ATUALIZADA - WR CALÇADOS.pdf

Publicação realizada/atualizada por: Renan Divino Vilas Boas

Impresso em: 10/01/2022 16:02:53

A SPR/Renan

Deque em devolução com as folhas numeradas, de
fl. 493 a 756.

Denise
Denise Ferreira Leite
Secretaria de Administração
Prefeitura de Sorocaba

11/01/2022

Após ao Pregão

757
b

WR CALÇADOS EIRELI

CNPJ n° 25.369.684/0001-24 • IE n° 002808256.00-02

Avenida Julião Arbex, n° 00020 – Pavimento 1, Centro, Três Corações/MG

CEP 37.410-109, E-mail: licitacao01@centerdistribuidora.com.br – Tel.: (35) 3235-1001

Á PREFEITURA DE SOROCABA - SP

Secretaria de Administração

PREGÃO PRESENCIAL N.º 002/2021 - CPL N.º 586/2021

Objeto: Aquisição de vestuário e acessórios para a rede municipal de educação.

PROTOCOLO DE ENTREGA DE AMOSTRA

Razão Social do Proponente: WR CALÇADOS EIRELI	C.N.P.J 25.369.684/0001-24
Endereço Avenida Julião Arbex, nº 20, Pavimento 1, Centro	Inscrição Estadual: 002.808.256.00-02
Cidade/Estado Três Corações / MG CEP: 37410-109	E-Mail: licitacao01@centerdistribuidora.com.br
Telefone / Fax: (35) 3235-1001	Contato: Maylon da Silva Salviano

Item	Quantidade	Descrição	Unidade	Quantidade	Observações	Observações	Observações	Marca
1	1	KIT UNIFORME ESCOLAR - SEDU	Kit	1	SIM	SIM		ACTION
2	2	TENIS ESCOLAR C/ VELCRO	Par	1	SIM	SIM		ACTION
2	3	TENIS ESCOLAR	Par	1	SIM	SIM		ACTION
3	4	MOCHILA ESCOLAR 340(A) X 290(L) X 130(P) MM	Peça	1	SIM	SIM		ACTION
3	5	MOCHILA ESCOLAR C/ CARRINHO 420(A) X 320(L) X 210(P) MM	Peça	1	SIM	SIM		ACTION
3	6	MOCHILA ESCOLAR 400(A) X 300(L) X 140(P) MM	Peça	1	SIM	SIM		ACTION

Três Corações / MG, 17 de janeiro de 2022

W. R. Calçados Eireli

PREFEITURA MUNICIPAL DE SOROCABA - SP

PREFEITURA DE SOROCABA
Secretaria de Administração
PROTOCOLO
17 JAN. 2022
11:10 hs.
Renan D.V. Boas

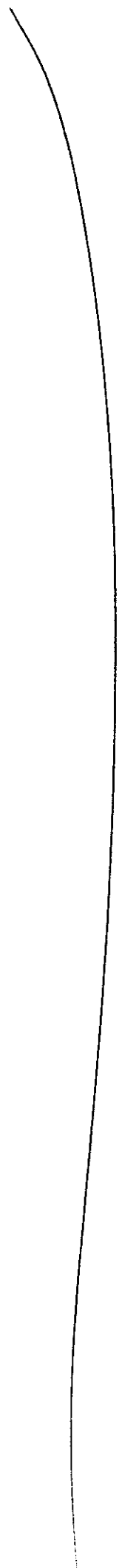

258
3

**PUBLICAÇÃO DE ANÁLISE DE AMOSTRAS – PREGÃO PRESENCIAL
Nº 02/2021**

A Prefeitura de Sorocaba, através da Seção de Pregões, torna público às licitantes participantes no **PREGÃO PRESENCIAL nº 02/2021 – CPL 586/2019**, destinado ao **REGISTRO DE PREÇO DE VESTUÁRIOS E ACESSÓRIOS PARA A REDE MUNICIPAL DE EDUCAÇÃO**, que fica agendado para o dia **20/01/2022 às 09:00 horas** a Sessão de Análise de Amostras dos lotes 01, 02 e 03, que foram apresentadas pela Licitante **WR CALÇADOS EIRELI** em atendimento ao Edital e seus anexos. Sorocaba, 18 de Janeiro 2022. **Renan Divino Vilas Boas – Pregoeiro.**

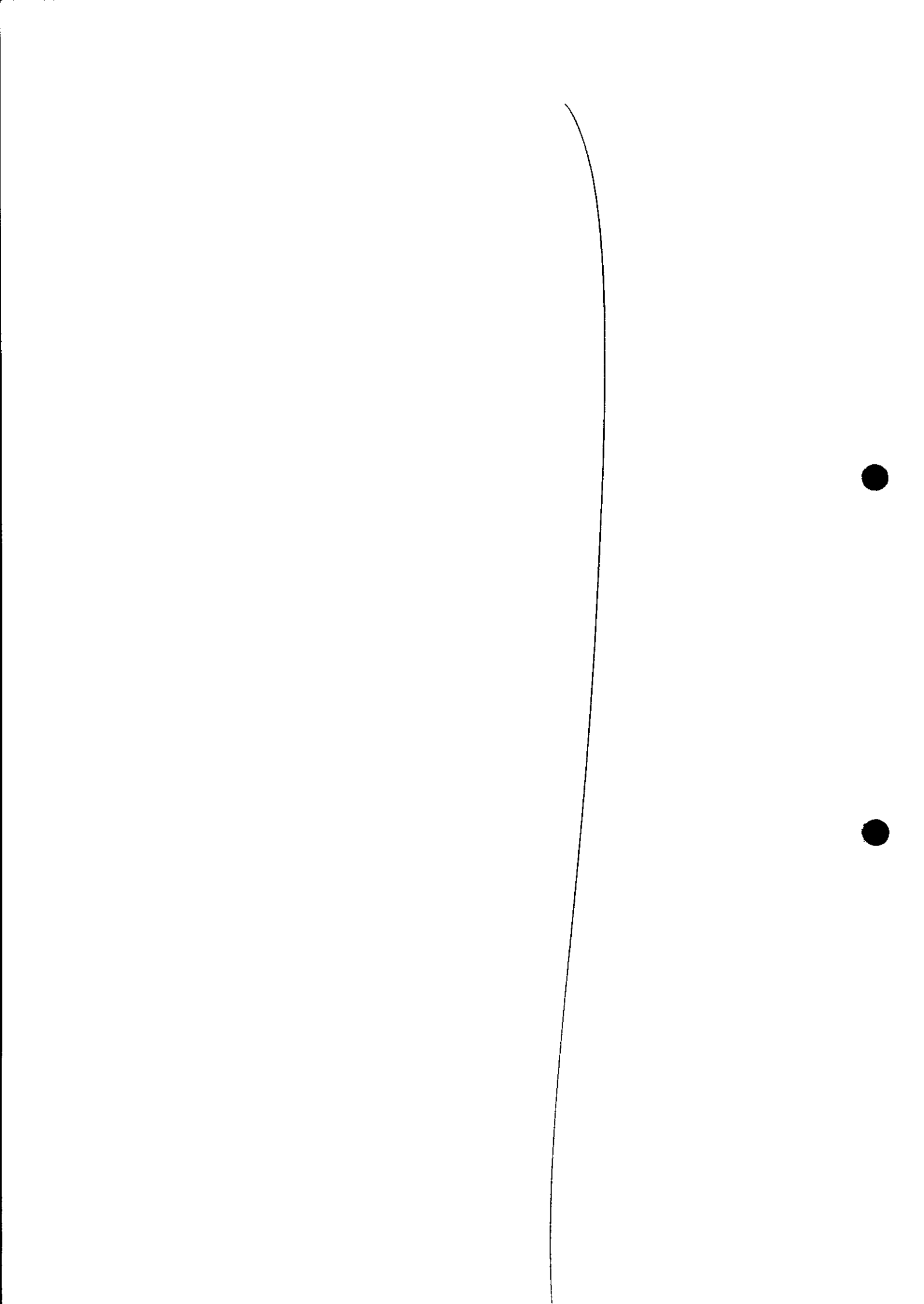



Comprovante de Publicação do CPL 000586/2021

Objeto

REGISTRO DE PREÇOS PARA AQUISIÇÃO DE VESTUÁRIO E ACESSÓRIOS PARA A REDE MUNICIPAL DE EDUCAÇÃO.

Modalidade	Editais	Data de Abertura	Data de Publicação
Pregão Presencial	2	06/01/2022 09:00:00	18/01/2022 14:30:27

Relação de Anexos Publicados

1. EDITAL_CPL586.2021.pdf
2. ANEXO I - Termo de Referência.pdf
3. ANEXO A - Quantidade por Unidade Escolar e Etapa.pdf
4. ANEXO B - Endereços - Locais de Entrega.pdf
5. ANEXO II - Quantitativo Mínimo por Requisição.pdf
6. ANEXO III - Planilha de Preço Máximo.pdf
7. ANEXO IV - Modelo de Proposta.pdf
8. ANEXO V - Declaração de Cumprimento aos Requisitos de Habilitação.pdf
9. ANEXO VI - Declaração - Decreto Municipal n.º 20.786-13.pdf
10. ANEXO VII - Declaração de Empresa ME-EPP.pdf
11. ANEXO VIII - Modelo de Indicação de Responsável pela Assinatura do Contrato.pdf
12. ANEXO IX - Termo de Ciência e Notificação.pdf
13. ANEXO X - Declaração de Documentos à Disposição do TCE.pdf
14. ANEXO XI - Declaração Inexistência Servidor Público nos Quadros da Empresa.pdf
15. ANEXO XII - Declaração de que não Emprega Menor.pdf
16. ESCLARECIMENTO - PP 002-21 - CPL 586-21.pdf
17. PUBLICAÇÃO ESCLARECIMENTO - PP 002-21 - CPL 586-21.pdf
18. ATA DA SESSÃO PÚBLICA.pdf
19. PROPOSTA ATUALIZADA - WR CALÇADOS.pdf
20. PUBLICAÇÃO SESSÃO AMOSTRA - PP 2-2021.pdf

Publicação realizada/atualizada por: Renan Divino Vilas Boas

Impresso em: 18/01/2022 14:30:30

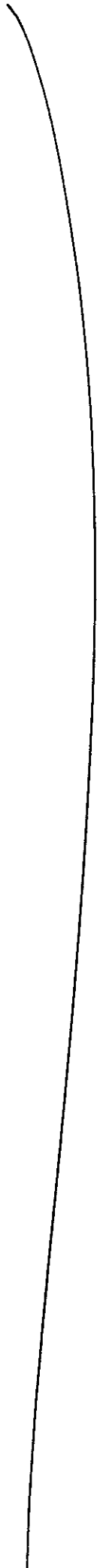

SEAD

Secretaria de Administração

EDITAL DE CHAMAMENTO Nº 001/2022

Por determinação legal do artigo 34, § 1º da Lei Federal 8.666/93 e alterações posteriores, assim como artigo 87, § 1º da Lei Federal 14.133/2021, as empresas que possuem registro no cadastro de Fornecedores desta Prefeitura, ficam convocadas a proceder sua atualização, e os demais interessados que queiram providenciar seus cadastros, devem apresentar a documentação necessária, a qual encontra-se disponível no site <https://administracao.sorocaba.sp.gov.br/destaques/central-fornecedor/> ou na Seção de Expediente e Cadastro, localizada no Palácio dos Tropeiros, Av. Eng. Carlos Reinaldo Mendes, 3.041 - 1º andar - Alto da Boa Vista Sorocaba/SP - CEP 18013-280.

Podem também convidados a realizarem seu cadastro no portal Acess@compras, no endereço <http://servicos.sorocaba.sp.gov.br/licitacao/acessacompras/>, para possibilitar a participação em compras eletrônicas.

Sorocaba, 18 de janeiro de 2022.

ABRIELA RODRIGUES DA MOTA

SEÇÃO DE EXPEDIENTE E CADASTRO DE FORNECEDORES

ANDRÉ MATHIAS MORAIS SILVA

DIVISÃO DE COMPRAS DIRETAS

AUGUSTO BOSSOLO

SECRETÁRIO DE ADMINISTRAÇÃO

DIVISÃO DE COMPRAS SEÇÃO DE COMPRAS

PROCESSO: CPL nº. 546/2021.

MODALIDADE: COMPRA ELETRÔNICA nº. 132/2021.

OBJETO: AQUISIÇÃO DE LICENÇA MICROSOFT OFFICE HOME & BUSINESS 2019 – SEDETTUR

CONTRATANTE: PREFEITURA DE SOROCABA

CONTRATADA: SERGIO RODRIGUES FERNANDES JUNIOR

TIPO DE FANTASIA: JLK DISTRIBUIDORA DE INFORMATICA

Nº NPI Nº. 20.242.216/0001-70

VALOR: R\$ R\$ 1.473,00 (MIL QUATROCENTOS E SETENTA E TRÊS REAIS)

DATA DE ABERTURA: 04/01/2022 às 09:00 horas. Informações pelos sites <https://cutt.ly/sUHFirS>

SECRETÁRIO DE COMPRAS

MARCELO TRONTINO

SECRETÁRIO DE COMPRAS

Abre-se aberto na Prefeitura de Sorocaba o PREGÃO ELETRÔNICO Nº. 266/2021 - CPL Nº 10/2021, destinado ao REGISTRO DE PREÇOS DE IMPRESSOS PARA A SECRETARIA MUNICIPAL DA SAÚDE DE SOROCABA. ABERTURA DIA 31/01/2022 às 09:00 horas. Informações pelos sites [www.licitacoes-e.com.br](https://licitacoes-e.com.br), nº da licitação no Branco do Brasil: 918111 - fone (15) 3238-149 ou e-mail duvidaspregao@sorocaba.sp.gov.br. Sorocaba, 18 de janeiro de 2022. Luanda Gomes Zara – Pregoeira.

PUBLICAÇÃO DE ABERTURA PREGÃO ELETRÔNICO Nº. 298/2021

Abre-se aberto na Prefeitura de Sorocaba o PREGÃO ELETRÔNICO Nº. 298/2021 - CPL Nº. 76/2021, destinado a AQUISIÇÃO DE SELADORAS DE GRAU CIRÚRGICO. A abertura dia 1/02/2022 às 09:00 horas. Informações pelos sites <https://bit.ly/3qBMHJA> e [www.licitacoes-e.com.br](https://licitacoes-e.com.br), nº da licitação no Banco do Brasil: 918256 - fone (15) 3238-2399/2538 ou e-mail duvidaspregao@sorocaba.sp.gov.br. Sorocaba, 18 de janeiro de 2022. Carlos Augusto Nunes – Pregoeiro.

DIVISÃO DE ARQUIVO PÚBLICO E HISTÓRICO MUNICIPAL

NOTIFICAÇÃO

NOTIFICAMOS os interessados abaixo relacionados que foram deferidas as solicitações de Cópias de Processo (cópias integrais e parciais).

Referidas cópias devem ser retiradas no Protocolo Geral, localizado no térreo do Paço Municipal, no horário das 8h30 às 16h30, de 2ª a 6ª Feira, no prazo de 07 (sete) dias úteis. Decorrido esse prazo, será emitida uma RD no valor das cópias e os documentos xerografados serão encaminhados para arquivo.

Sorocaba, 18/01/2022.

Hellen Cristina Baldo

Chefe da Divisão de Arquivo Público e Histórico Municipal

A Prefeitura de Sorocaba, por meio da Comissão Permanente de Licitações, informa com referência a Concorrência Pública nº 05/2021 - CPL 188/2021, destinado à contratação de empresa especializada para execução de serviços de requalificação asfáltica entre as ruas Seraphim Banietti, Rua João Pedro da Luz e Ruas do Parque São Bento, no município de Sorocaba (Financiamento Internacional), que após análise da nova documentação, resolve HABILITAR as licitantes VIGENT CONSTRUÇÕES LTDA e ERA TÉCNICA ENGENHARIA CONSTRUÇÕES E SERVIÇOS LTDA para o lote 1 e o lote 2, e ACOLHER o Pedido de Desistência formulado pela empresa VIGENT CONSTRUÇÕES LTDA, conforme Ata de Julgamento disponível no endereço <https://bit.ly/3BImBxs>. Nos termos do artigo 109, Inciso I, alínea "a", da Lei 8.666/1993, fica aberto o prazo de 05 (cinco) dias úteis para eventuais recursos. Sorocaba, 18 de janeiro de 2022. Comissão Permanente de Licitações.

PUBLICAÇÃO DE ABERTURA – PREGÃO ELETRÔNICO Nº 005/2022

Acha-se aberto na Prefeitura de Sorocaba o PREGÃO ELETRÔNICO nº. 005/2022 – CPL nº 009/2022, destinado a CONTRATAÇÃO DE EMPRESA ESPECIALIZADA PARA FORNECIMENTO DE SISTEMA INFORMATIZADO INTEGRADO DE GESTÃO DE SERVIÇOS E INFORMAÇÕES EM EDUCAÇÃO, INCLUINDO A CESSÃO DE DIREITO DE USO DE FORMA MENSAL, FUNCIONANDO EM AMBIENTE PRÓPRIO DE DATA CENTER DA CONTRATADA, COM OS RESPECTIVOS SERVIÇOS DE INSTALAÇÃO, IMPLANTAÇÃO, PARAMETRIZAÇÃO, TREINAMENTO, CUSTOMIZAÇÃO SUPORTE TÉCNICO E MANUTENÇÃO MENSAL. A abertura será dia 31/01/2022 às 09:00 horas. Informações pelos sites <https://bit.ly/3qDLdVl> e www.licitacoes-e.com.br, nº da licitação no Banco do Brasil: 918280 pelo fone (15) 3238-2121 ou e-mail duvidaspregao@sorocaba.sp.gov.br. Sorocaba, 18 de janeiro de 2022. ROSEMEIRE FANTINATI – Pregoeira.

ESCLARECIMENTO 01 - PREGÃO ELETRÔNICO Nº 271/2021

A Prefeitura de Sorocaba, através da Seção de Pregões, torna público às licitantes interessadas no PREGÃO ELETRÔNICO nº 271/2021 - CPL nº 516/2021, destinado a CONTRATAÇÃO DE EMPRESA PARA O FORNECIMENTO DE ÓLEOS LUBRIFICANTES PARA VEÍCULOS LEVES E PESADOS DA FROTA DA PREFEITURA DE SOROCABA, que houve o ESCLARECIMENTO 01, disponível nos sites <https://bit.ly/3fnT5ho> e www.licitacoes-e.com.br. Sorocaba, 18 de janeiro de 2022. Rosemeire Fantinati – Pregoeira.

REVOGAÇÃO DA LICITAÇÃO - PREGÃO ELETRÔNICO Nº. 156/2021

A Prefeitura Municipal de Sorocaba, através de sua Autoridade Competente, torna público que referente ao Pregão Eletrônico nº. 156/2021 – CPL nº. 322/2021, destinado ao REGISTRO DE PREÇOS OBJETIVANDO A CONTRATAÇÃO DE EMPRESA PARA O FORNECIMENTO DE ÁCIDO PERACÉTICO 3,5% PARA ATENDER A REDE MUNICIPAL DE SAÚDE DE SOROCABA, que resolve REVOGAR a licitação em epígrafe, por razões de interesse público, devidamente comprovadas nos autos, sendo os fatos apontados pertinentes e suficientes para justificar tal conduta. O Termo de Revogação assinado por autoridade competente encontra-se disponível nos sites <https://bit.ly/3a52Guv> e www.licitacoes-e.com.br. Nos termos do Artigo 109 Inciso I "c" da Lei 8.666/93 e alterações posteriores, fica aberto o prazo de 05 (cinco) dias úteis para eventuais recursos. Sorocaba, 18 de Janeiro de 2022. Paulo Horácio Fontes Bandeira Gomes – Pregoeiro

PUBLICAÇÃO DE ANÁLISE DE AMOSTRAS – PREGÃO PRESENCIAL Nº 02/2021

A Prefeitura de Sorocaba, através da Seção de Pregões, torna público às licitantes participantes no PREGÃO PRESENCIAL nº 02/2021 – CPL 586/2019, destinado ao REGISTRO DE PREÇOS DE VESTUÁRIOS E ACESSÓRIOS PARA A REDE MUNICIPAL DE EDUCAÇÃO, que fica agendada para o dia 20/01/2022 às 09:00 horas a Sessão de Análise de Amostras dos lotes 01, 02 e 03 que foram apresentadas pela Licitante WR CALÇADOS EIRELI em atendimento ao Edital e seus anexos. Sorocaba, 18 de Janeiro 2022. Renan Divino Vilas Boas – Pregoeiro.

Secretaria da Saúde

Portaria nº 05, de 18 DE janeiro de 2022.

Dispõe sobre o a revogação da Portaria nº 04 de 17 de janeiro de 2022.

VINICIUS TADEU SATTIN RODRIGUES, Secretário da Saúde, no uso das atribuições que lhe são conferidas pela Lei Orgânica do Município, em seu artigo 54, §2º, inciso V;

RESOLVE:

Art. 1º Fica revogada a Portaria nº 04 de 17 de janeiro de 2022.

Art. 2º Esta Portaria entra em vigor na data de sua publicação.

Dr. VINICIUS RODRIGUES

Secretário da Saúde

2018 / 3933	SANDRA APARECIDA DE ALMEIDA	MARCELO APARECIDO DE CAMARGO SANCHES
-------------	-----------------------------	--------------------------------------



LIGUE 153
PROTEGER E SERVIR
GRATUITO



CONCORRÊNCIA PÚBLICA Nº 009/2021 PROCESSO Nº 13.190/2021
OBJETO: CONTRATAÇÃO DE EMPRESA ESPECIALIZADA EM SERVIÇOS DE ENGENHARIA PARA TERCIM DA CONSTRUÇÃO DA CRECHE EM BARRA DO LUIZ E ACRESCIMO DE ÁREA CONSTRUTIVA NA MESMA UNIDADE.

COMUNICA AOS INTERESSADOS QUE FICA MARCADADA PARA DIA 25/01/2022 ÀS 09:20 HS, NA SALA DE REUNIÕES DA SECRETARIA DE OBRAS, SÍTIO A Nº 604, RUA MOYAMA, 427, BL. C. S. 01 - CENTRO, A ABERTURA DO ENVELOPE Nº2 PROPOSTA.

SÃO SEBASTIÃO 18 DE JANEIRO DE 2022.
MARCIA REGINA DE OLIVEIRA BRAS - SECRETARIA DA EDUCAÇÃO
ERRATA
PROCESSO Nº 62.514/2021
MODALIDADE: PREGÃO PRESENCIAL Nº 128/2021 - REGISTRO DE PREÇOS PARA AQUISIÇÃO DE MÓVEIS, EQUIPAMENTOS EM GERAL, EQUIPAMENTOS ELETRÔNICOS, EQUIPAMENTOS DE PESQUISA E PESQUISA E EQUIPAMENTOS DE ESTERILIZAÇÃO HOSPITALARES PARA ATENDER AS ESPECIALIDADES E ATENÇÃO BÁSICA DA SECRETARIA DA SAÚDE.

ERRATA DO EXTRATO DA ATA DE REGISTRO DE PREÇOS Nº 057/20
DETENTORA: PORTAL DISTRIBUIDORA HOSPITALAR LTDA - ME.

NO DIÁRIO OFICIAL PODER EXECUTIVO SEÇÃO I, PÁGINA 196, DE 19 DE JANEIRO DE 2022, O Nº 391.645,42 (TREZEZETES E SESENTA E UMA MIL, SEISCENTOS E CINQUENTA E CINCO REAIS E QUARENTA E DOIS CENTAVOS), LEI Nº 476.758/00 (QUATROZETES E SETENTA E SEIS MIL, SETECENTOS E CINQUENTA E OITO REAIS)
REPUBLICAÇÃO
EDITAL DE PREGÃO PRESENCIAL Nº 103/2021
PROCESSO ADMINISTRATIVO Nº 16.090/2021
TIPO: MÍNIMO
OBJETO: AQUISIÇÃO DE ETILÔMETRO COM IMPRESSORA Térmica INCLUSA, DEVIDAMENTE HOMOLOGADO PELO IMMETRO.

EM ATENDIMENTO À LEI COMPLEMENTAR Nº 123/06 ALTERADA PELA LEI COMPLEMENTAR Nº 147/14, ESTA LICITAÇÃO É EXCLUSIVA PARA MICROEMPRESAS OU EMPRESAS DE PEQUENO PORTE.
DATA DA SESSÃO: 02/02/2022
HORÁRIO DE INÍCIO DA SESSÃO: 09:00 HORAS
LOCAL DA REALIZAÇÃO DA SESSÃO: SALA DE REUNIÕES DA SECRETARIA DE ADMINISTRAÇÃO - RUA SEBASTIÃO SALVES-TE NEVES, 214 - CENTRO - SÃO SEBASTIÃO-SP. SECRETARIA DE ADMINISTRAÇÃO - DEPARTAMENTO DE SUPRIMENTOS. TÁXA PARA AQUISIÇÃO DO EDITAL: R\$ 4,00 (QUATRO REAIS), DO DEPOSITO EM FIANÇA GRATUITAMENTE NO SITE WWW.SAOSERASTAO.SP.GOV.BR

SÃO SEBASTIÃO, 14 DE JANEIRO DE 2022.
EMERSON SILVA
SECRETÁRIO MUNICIPAL DE SEGURANÇA URBANA

SÃO SIMÃO
PREFEITURA MUNICIPAL DE SÃO SIMÃO
INTIMAÇÃO PARA APRESENTAÇÃO DE SOFTWARE
PROCESSO LICITAÇÃO 067/2021
PREGÃO PRESENCIAL Nº 003/2022

A Prefeitura Municipal de São Simão/SP, por meio do Prefeito Municipal de São Simão/SP, vem por meio deste informar que a Empresa PRODIX INFORMATICA LTDA, detentora da empresa detentora do software. Diante de proposta, fica intimada a Empresa PRODIX INFORMATICA LTDA, para que no prazo de até 05 (cinco) dias úteis inicie a referida apresentação, conforme previsto no edital, no prazo acima. Maiores informações podem ser obtidas na Prefeitura Municipal de São Simão - Rua Cel. Rodolfo Miranda, nº 167 - Centro - São Simão - São Paulo ou através do telefone (0031) 3940.9070, ramal 202. São Simão/SP, 18 de janeiro de 2022. Marcos Daniel Bonagamba, Prefeito Municipal.

AVISO DE LICITAÇÃO
PROCESSO LICITATÓRIO Nº 137/2021
TOMADA DE PREÇOS Nº 015/2022
O MUNICÍPIO DE SÃO SIMÃO/SP, Pessoa Jurídica de Direito Público Interno, inscrita no CNPJ sob o nº 45.369.220/0001-25, através da PREFEITURA MUNICIPAL, por intermédio do Prefeito Municipal Marcos Daniel Bonagamba, torna público para conhecimento de quem possa interessar o AVO DE LICITAÇÃO DESEMTA relativa a TOMADA DE PREÇOS Nº 015/2021, por não haver interessados no momento do início do certame que tenha por objeto a contratação de empresa para execução de reconhecimento geodésico, conforme condições e especificações estabelecidas no termo de referência e anexos. Maiores informações poderão ser obtidas na Seção de Licitações da Prefeitura Municipal, de segunda às sextas-feiras, das 10h00min às 12h00min e das 13h00min às 16h00min, à Rua Rodolfo Miranda, nº 167, Centro, ou ainda telefonicamente pelo telefone (16) 3940-9070 ou pelo e-mail: licitacao@simao.sp.gov.br. 18 de janeiro de 2022. Marcos Daniel Bonagamba - Prefeito Municipal.

SÃO VICENTE
PREFEITURA MUNICIPAL DE SÃO VICENTE
ATO DE JULGAMENTO-PREGÃO ELETRÔNICO Nº 223/21-PROC. Nº 38148/21. Tornamos público que o resultado do Pregão Eletrônico nº 223/21 está à disposição dos interessados na Secretaria de Saúde de São Vicente na Rua Padre Anchieta, 462-5º andar, São Vicente, 18 de janeiro de 2022. MICHELLE LUIS SANTOS-Secretária de Saúde de São Vicente.

JULGAMENTO DE IMPLANTAÇÃO-PREGÃO PRESENCIAL Nº 251/21-EDITAL Nº 251/21 (FUNDES) Nº 48.194/21. Objeto: Contratação de empresa especializada na realização de exames de imagem tipo tomografia computadorizada (com ou sem contraste), para atendimento aos usuários do SUS, no Município de São Vicente/SP, a fim de realizar os diagnósticos de pacientes da Rede Municipal, Ligação e Emergência, Atendimento Primário e Atendimento Especializado, conforme especificações, de acordo com a demanda que venha a se apresentar, em razão da demanda de qualquer natureza e demais demandas da Secretaria Municipal de Saúde, conforme especificações contidas no Termo de Referência. Informamos a quem possa interessar que a Impugnação interposta pela empresa Fundação Instituto de Pesquisa e Estudo de Diagnóstico por Imagem foi julgada procedente, sendo necessária a contratação de empresa para execução do Pregão para o dia 12/02/22 às 10 horas. Local de Serviço Público: Análise de Serviço de Saúde de São Vicente, situada na Rua Padre Anchieta nº 462, 5º andar, Centro, São Vicente. Informações do Edital: www.saovicente.sp.gov.br/LICITAÇÕES. Retirada do Pregão através do telefone (13)359-5910 e pelo e-mail: atendimento@saovicente.sp.gov.br. São Vicente, 19 de janeiro de 2022. MICHELLE LUIS SANTOS-Secretária de Saúde de São Vicente.

EXTRATO DE CONTRATO DE FORNECIMENTO Nº 152/21-PROC. ADM. Nº 32.443/21. Contratante: Secretária de Saúde de São Vicente/Fundo Municipal de Saúde de São Vicente/Prefeitura de São Vicente. Contratada: LD Brasil Holding Ltda. Objeto: Aquisição de 12 unidades de oxigênio (casca), utilizados nos Ventiladores Pulverizadores Biventiladores da marca Bionyx, fornecidos pela empresa Bionyx Biotecnologia S.A. Valor Total: R\$ 26.215,45. Just. Art. 25, Inc. I da Lei Federal nº 8.666/93. São Vicente, 19 de janeiro de 2022. MICHELLE LUIS SANTOS-Secretária de Saúde de São Vicente.

EXTRATO DE TERMO ADITIVO Nº 3 AO CONTRATO PRESTAÇÃO DE SERVIÇOS Nº 1451/19-PREGÃO PRESENCIAL Nº 1221/19-PROC. ADM. Nº 34.159/19-Contratante: Prefeitura de São Vicente-Contratada: Terracem Construções Ltda. Objeto: Prestação de serviços de serviços de coleta, transporte dos resíduos sólidos e coleta e consórcio de serviços complementares de limpeza pública, no Município de São Vicente. Motivo: Altera os Gestores do Contrato: Acórdão de Quantização; Prorrogação de Prazo e Realiza Contratação. Data da Assinatura: 30/11/21. Just.: Lei nº 8.666/93. São Vicente, 19 de janeiro de 2022. FLÁVIA RAMACCIOTTI CÉSAR DE OLIVEIRA-Secretária de Meio Ambiente e Defesa Animal-SEAMM

REVOGAÇÃO DE LICITAÇÃO-PREGÃO PRESENCIAL Nº 169/21. Tornamos público a quem possa interessar que o Pregão Eletrônico nº 159/21 foi REVOGADO. São Vicente, 19 de janeiro de 2022. MICHELLE LUIS SANTOS-Secretária de Saúde de São Vicente.

SERRANA
PREFEITURA MUNICIPAL DE SERRANA
AVISO DE LICITAÇÃO
PREGÃO ELETRÔNICO Nº 001/2022
PROCESSO Nº 004/2022
EDITAL Nº 001/2022

OBJETO: REGISTRO DE PREÇOS PARA AQUISIÇÃO DE MATERIAIS ESPORTIVOS QUE SERÃO UTILIZADOS NAS ATIVIDADES FÍSICAS NAS UNIDADES ESCOLARES DO MUNICÍPIO, PELO PERÍODO DE 12 (DOZE) MESES. Data/Horário: 09:00 horas (Horário de Brasília) do dia 01 de fevereiro de 2022, no site www.tul.org.br (Boleia de Licitações e Leilões). O Edital estará disponível no endereço: www.tul.org.br (Boleia de Licitações e Leilões) e no site da prefeitura www.serrana.sp.gov.br pessoalmente no Paço Municipal à Rua Tenente de Almeida Neves, nº 176 (Departamento de Licitações) Serrana-SP. Maiores informações poderão ser obtidas através do telefone (16) 3987-9897 e 3987-9883 ou 3987-9887. Serrana, 18 de janeiro de 2022. Leonardo Caresato Capitani-Prefeito Municipal.

AVISO DE LICITAÇÃO
PREGÃO ELETRÔNICO Nº 002/2022
PROCESSO Nº 005/2022
EDITAL Nº 002/2022

OBJETO: CONTRATAÇÃO DE EMPRESA ESPECIALIZADA PARA PRESTAÇÃO DE SERVIÇOS DE LEITURA DE HIDRÔMETRO COM ENTREGA SIMULTÂNEA, VISTORIA, AVISO DE CORTE, CORTE PARCIAL, CORTE TOTAL, REUSUCAÇÃO, INTERRUPTORA E RESTABELECIMENTO COM FORNECIMENTO DE MATERIAIS E MÃO DE OBRA. Data/Horário: 14:00 horas (Horário de Brasília) do dia 01 de fevereiro de 2022, no site www.tul.org.br (Boleia de Licitações e Leilões). O Edital estará disponível no endereço: www.tul.org.br (Boleia de Licitações e Leilões) e no site da prefeitura www.serrana.sp.gov.br pessoalmente no Paço Municipal à Rua Tenente de Almeida Neves, nº 176 (Departamento de Licitações) Serrana-SP. Maiores informações poderão ser obtidas através do telefone (16) 3987-9897, 3987-9883 ou 3987-9887. Serrana, 18 de janeiro de 2022. Leonardo Caresato Capitani-Prefeito Municipal.

AVISO DE LICITAÇÃO
PREGÃO ELETRÔNICO Nº 003/2022
PROCESSO Nº 006/2022
EDITAL Nº 003/2022

OBJETO: Contratação de empresa para execução de serviço de Acabamento Institucional Provisório, com estrutura para acomodar até 10 alunos de ambos os sexos, para pessoas em situação de rua e desamparo por abandono, migração e ausência de residência ou pessoas em trânsito, e sem condições de autossustentação, permitindo a esse pública, condições adequadas de alojamento situado no município de Serrana, isolamento, sanitárias e outras demandas que atendam às determinações sanitárias, proteção e mitigação dos riscos quanto à infecção ou disseminação da Pandemia da COVID-19. Data/Horário: 16:00 horas (Horário de Brasília) do dia 01 de fevereiro de 2022, no site www.tul.org.br (Boleia de Licitações e Leilões). O Edital estará disponível no endereço: www.tul.org.br (Boleia de Licitações e Leilões) e no site da prefeitura www.serrana.sp.gov.br pessoalmente no Paço Municipal à Rua Tenente de Almeida Neves, nº 176 (Departamento de Licitações) Serrana-SP. Maiores informações poderão ser obtidas através do telefone (16) 3987-9897 e 3987-9883. Serrana, 18 de janeiro de 2022. Leonardo Caresato Capitani-Prefeito Municipal.

DESPACHO DE RATIFICAÇÃO DE DISPENSA DE LICITAÇÃO
PROCESSO DE DISPENSA DE LICITAÇÃO Nº 003/2022
RATIFICAÇÃO a presente contratação por DISPENSA DE LICITAÇÃO, registrada sob o nº 003/2022 - Processo nº 003/2022, com fundamento no artigo 24, inciso IV, c/c artigo 26 da Lei Federal nº. 8666/93 e suas alterações, HOMOLOGANDO este processo, cujo objeto é o FORNECIMENTO DE GASOLINA COMUM, ETANOL HIDRATADO COMBUSTÍVEL E ÓLEO DIESEL 5L e 5000 PARA ABASTECIMENTO DA FROTA MUNICIPAL. EMPRESA CONTRATADA: EMANUEL VALDETEZ VENTURA & CIA LTDA. inscrita no CNPJ nº 07.399.497/00-01. VALOR TOTAL: GASOLINA COMUM = R\$ 6.540 por litro; ETANOL HIDRATADO COMBUSTÍVEL = R\$ 4.939 por litro; ÓLEO DIESEL 5L = R\$ 5.499 por litro; ÓLEO DIESEL = R\$ 5.450 por litro. VALOR TOTAL ESTIMADO = R\$ 262.352,80 (Duzentos e sessenta e dois mil trezentos e cinquenta e dois reais e oitenta centavos). VIGÊNCIA: 60 (sessenta) DIAS. Serrana / SP, 14 de janeiro de 2022. (1) LEONARDO CARESATO CAPITANI - Prefeito Municipal.

CONTRATO Nº 250/2021 - INEXIGIBILIDADE Nº 002/2021 - PROCESSO Nº 242 / 2021 - OBJETO: CONTRATAÇÃO DE PALESTRANTE "PROFESSOR DR. MÁRIO SERGIO CORTELLA", DIA 04 DE FEVEREIRO DE 2022, NO OBJETIVO ONLINE ABERTO EMPRESA CONTRATADA: MSCORTELLA CONSULTORIA EIRELI, CNPJ DO ME sob nº. 20.716.723/0001-76. VALOR TOTAL R\$ 30.032,00 (Trinta mil e trinta e dois reais). Data: 17 de dezembro de 2021. Leonardo Caresato Capitani - Prefeito Municipal.

SERTÃOZINHO
PREFEITURA MUNICIPAL DE SERTÃOZINHO
AVISO DE JULGAMENTO DE PROPOSTAS DA TOMADA DE PREÇOS Nº 033/2021
OBJETO: CONTRATAÇÃO DE EMPRESA PARA EXECUÇÃO DE REFORMA EM CANALETAS DE ÁGUAS PLUVIAIS EM ESCOLAS MUNICIPAIS, NESTE MUNICÍPIO DE SERTÃOZINHO, ESTADO DE SÃO PAULO.

A CPL deliberou por decisão unânime em JULGAR, como sendo a proposta mais vantajosa para a Administração na seguinte ordem: em 1º lugar: LAMG SERVIÇOS E CONSTRUÇÕES LTDA EPP, no valor global de R\$ 539.970,97, em 2º lugar: CONSTRUTORA MACROS LTDA - EPP, no valor global de R\$ 599.321,54, em 3º lugar: COMPRESS CONSTRUTORA EIRELI EPP, no valor global de R\$ 682.414,37, cujos preços globais ofertados demonstraram compatibilidade com o valor máximo orçado pela administração na forma da planilha orçamentária integrante do edital, no importe de R\$ 740.125,32 (setecentos e quarenta mil, cento e trinta e cinco reais e trinta e dois centavos). Fica aberto o prazo legal para interposição de eventuais recursos, estando os autos com vistas franqueadas aos interessados.

INFORMAÇÕES: FONE: (014) 2105-3044 / 2105-3052
Secretaria de Administração, Departamento de Políticas de Suprimentos, 18 de janeiro de 2022.
Ricardo Alexandre de Curyeira
Diretor do Departamento de Políticas de Suprimentos

AVISO DE JULGAMENTO DE PROPOSTAS (LEI COMPLEMENTAR Nº 123/06) DA TOMADA DE PREÇOS Nº 031/2021
OBJETO: CONTRATAÇÃO DE EMPRESA PARA OBRAS DE CONSTRUÇÃO DE UM PRÉDIO PARA INSTALAÇÃO DA CASA DO JUVENILIDADE - CONDOMÍNIO, NESTE MUNICÍPIO E COMARCA DE SERTÃOZINHO, ESTADO DE SÃO PAULO.
A CPL informou que o representante da empresa CONSTRUTORA MACROS LTDA - EPP, protocolizou nova proposta de preços, no dia 18 de janeiro às 14h35min, tendo em vista a convocação realizada para o exercício de seu direito de preferência, de acordo com o item 8.5.3 do edital. Desta forma, a CPL deliberou, por decisão unânime, JULGAR como sendo a proposta mais vantajosa para a Administração na seguinte ordem: em 1º lugar: CONSTRUTORA MACROS LTDA - EPP, no valor global de R\$ 929.683,59, em 2º lugar: INCREBASE ENGENHARIA E ADMINISTRAÇÃO EIRELI, no valor global de R\$ 929.683,59, em 3º lugar: GG RIBEIRO CONSTRUÇÕES LTDA - EPP, no valor global de R\$ 1.088.000,00, cujos preços globais ofertados demonstraram compatibilidade com o valor máximo orçado pela administração na forma da planilha orçamentária integrante do edital, no importe de R\$ 1.088.713,33 (um milhão, oitenta e oito mil, setecentos e onze reais e trinta e três centavos). Fica aberto o prazo legal para interposição de eventuais recursos, estando os autos com vistas franqueadas aos interessados.

INFORMAÇÕES: FONE: (016) 2105-3044 / 2105-3052
Secretaria de Administração, Departamento de Políticas de Suprimentos, 18 de janeiro de 2022.
Ricardo Alexandre de Curyeira
Diretor do Departamento de Políticas de Suprimentos

AVISO DE AQUISIÇÃO DE TESTES PARA COVID-19
DATA E HORA DA ABERTURA DA SESSÃO PÚBLICA: 01/02/2022, às 09:00h
OBJETO: CONTRATAÇÃO DE EMPRESA ESPECIALIZADA PARA CESSÃO DE DIREITO DE USO DE SOLUÇÃO DE GERENCIAMENTO E INTEGRAÇÃO DOS CADASTROS DOS SERVIÇOS PÚBLICOS PRESTADOS, O QUE INCLUI A LICENÇA DE USO DOS SOFTWARES, OS SERVIÇOS DECORRENTES DE INSTALAÇÃO, CONFIGURAÇÃO, SUPORTE TÉCNICO, TREINAMENTO E RECADASTRAMENTO INFORMATIZADO DE CIDADÃOS DO MUNICÍPIO. BEM COMO FORNECIMENTO E IMPRESSÃO DE CARTÕES DE IDENTIFICAÇÃO AOS MUNICÍPIOS CADASTRADOS.

DATA E HORA DA ABERTURA DA SESSÃO PÚBLICA: 01/02/2022, às 09:30h.
Os Editais estão disponíveis no site www.sertaozinho.sp.gov.br e www.bec.sp.gov.br.
INFORMAÇÕES: TEL: (16) 2105-3044 ou 2105-3052.
Secretaria de Administração, Departamento de Políticas de Suprimentos, 18 de janeiro de 2022.
Ricardo Alexandre de Curyeira
Diretor do Departamento de Políticas de Suprimentos

SOROCABA
PREFEITURA MUNICIPAL DE SOROCABA
PUBLICAÇÃO DE ANÁLISE DE AMOSTRAS - PREGÃO PRESENCIAL Nº 02/2021

A Prefeitura de Sorocaba, através da Seção de Pregões, torna público às licitantes participantes no PREGÃO PRESENCIAL Nº 02/2021 - CPL 598/2019, despendido ao REGISTRO DE PREÇOS Nº 02/2021 - CPL 598/2019, para a REDE MUNICIPAL DE EDUCAÇÃO, que fica aplicado para o dia 20/01/2022 às 09:00 horas a Sessão de Análise de Amostras dos LOTES 01, 02 e 03, que foram apresentadas pela LICITANTE WR CALADOS EIRELI em atendimento ao Edital e seus anexos. Sorocaba, 18 de janeiro de 2022. Sérgio Diniz Vilas Boas - Pregão.

A Prefeitura de Sorocaba, por meio da Comissão Permanente de Licitações, informa com referência a Concorrência Pública nº 12/2021, destinada à contratação de empresa especializada para execução de serviços de regularização jurídica entre as ruas: SERRÃO BANHETE, Rua João Pedro da Luz e Ruas do Parque São Bento, no município de Sorocaba (Financiamento Internacional), que após análise da nova documentação, resolve HABILITAR as licitantes VIGENT CONSTRUÇÕES LTDA e ERA TECH ENGENHARIA CONSTRUÇÕES E SERVIÇOS LTDA para o lote 1 e o lote 2, e ACQUIER o Pregão de Despesa nº 02/2021 pela empresa VIGENT CONSTRUÇÕES LTDA, conforme Ata de Julgamento disponível no endereço: https://bit.ly/38fmbms1. Nos termos do artigo 19º, Inciso I, alínea "a", da Lei 8.666/1993, fica aberto o prazo de 05 (cinco) dias úteis para eventuais recursos. Sorocaba, 18 de janeiro de 2022. Comissão Permanente de Licitações.

AVISO DE ABERTURA DE SOROCABA O PREGÃO ELETRÔNICO Nº 005/2022 - CPL Nº 009/2022, destinado a CONTRATAÇÃO DE EMPRESA ESPECIALIZADA PARA FORNECIMENTO DE SISTEMA INFORMATIZADO INTEGRADO DE GESTÃO DE SERVIÇOS E INFORMAÇÕES EM EDUCAÇÃO, INCLUINDO A CESSÃO DE DIREITO DE USO DE FORMA MENSAL, FUNCIONANDO EM AMBIENTE PRÓPRIO DE DATA CENTER DA CONTRATADA, COM OS RESPECTIVOS SERVIÇOS DE INSTALAÇÃO, MANUTENÇÃO, PARAMETRIZAÇÃO, TREINAMENTO, CUSTOMIZAÇÃO, SUPORTE TÉCNICO E MANUTENÇÃO MENSAL. A abertura será dia 31/01/2022 às 09:00 horas. Informações pelos sites: https://bit.ly/3q4d0v1 e www.licitacoes.com.br. nº da licitação no Banco do Brasil: 912800 pelo lto (15) 3238-2121 ou e-mail: david@pregao@sorocaba.sp.gov.br. Sorocaba, 18 de janeiro de 2022. ROSEMEIRE FANTHATTI - Pregoeira.

SERVIÇO AUTÔNOMO DE ÁGUA E ESGOTO
ATA DE REGISTRO DE PREÇOS Nº 025/IC/2021.
Processo Administrativo: nº 3.831/2020-SAAE.
Pregão Eletrônico Sistema Registro de Preços. nº 09/2021.
Contratante: Serviço Autônomo de Água e Esgoto.
Contratada: RONALDO MILANI COMERCIAL EIRELI.
CNPJ:56.966.823/0001-70.
Objeto: Fornecimento, sob demanda, de baterias automotivas.
Valor total dos lotes 01, 02 e 03 = R\$ 45.000,00.
Data: 19/01/2022.

SUZANO
PREFEITURA MUNICIPAL DE SUZANO
PEDIDO DE IMPUGNAÇÃO - PREGÃO ELETRÔNICO Nº 001/2022 - REGISTRO DE PREÇOS PARA EVENTUAL AQUISIÇÃO DE QUADROS E LOUSAS.
A Prefeitura Municipal de Suzano FAZ SABER que, conforme despacho do Pregão juntado aos autos, o referido pedido de impugnação FOI ACOLHIDO como tempestivo, para no mérito INDENEFER o pedido da empresa MULTI QUADROS E VIDROS LTDA ME, mantendo as condições do edital. Fica franqueado o prazo para interposição de recursos.

DIOGO DANTE DREGER DE OLIVEIRA - Diretor de Compras e Licitação.
CHAMAMENTO PÚBLICO Nº 003/SME/2021 - RESULTADO DA FASE DE HABILITAÇÃO
Processo Administrativo nº 11.284/2021
Objeto: Seleção de Organizações da Sociedade Civil-OSCs, na área de Educação, para a Execução dos Projetos de Educação Comunitária no Município de Suzano, para crianças de 04 meses a 03 anos de idade.

A COMISSÃO DE SELEÇÃO E JULGAMENTO DA SECRETARIA MUNICIPAL DE EDUCAÇÃO DE SUZANO, constituída nos termos do Decreto Municipal nº 9.998/2021, no uso das suas atribuições legais, torna público, para conhecimento dos interessados, que por maioria de seus membros, HABILITOU as entidades ASSOCIAÇÃO DE ASSISTENTES SOCIAIS MIELOM ADOLÉSCENTES E A CRIANÇA ESPERANÇA - AANAE, CNPJ Nº 06.234.994/0001-97, e INSTITUTO VIRTUTIS, CNPJ Nº 10.929.544/0001-96.

Fica aberto o prazo de 05 (cinco) dias para a interposição de recurso, cuja petição deverá ser dirigida à Comissão de Seleção e Julgamento, e protocolada na Secretaria Municipal de Educação, no prédio do Centro Unificado de Serviços, à Rua Paulo Faria, nº 210 - Centro - Suzano/SP, das 9h às 16h.

COMISSÃO DE SELEÇÃO E JULGAMENTO DA SECRETARIA MUNICIPAL DE EDUCAÇÃO DE SUZANO.

TABOÃO DA SERRA
PREFEITURA MUNICIPAL DE TABOÃO DA SERRA
EXTRATO DA ATA DE SESSÃO PÚBLICA PARA ABERTURA DE PROPOSTA E CLASSIFICAÇÃO PROVISÓRIA DE VENCEDOR

LICITAÇÃO:CONVITE NºC-04/21-Administrativo Nº24528/21-Objeto:resumo:Reforma da UBS Sítio Sampaio/na Rua Siderópolis,236-145,Sítio Sampaio/na 15:00h de 14/01/22,remun-se-0212-2 e após abertura da proposta de valores habilitada segue classificação provisória:BR CONSTRUÇÕESRS4718196.67(ata publicada no site:www.tb.gov.br/pub/licitacoes). ISAIAS BEZERRA DA SILVA Presidente da "COJUL 2" Comissão de Julgamento de Licitações/Obras e Serviços de Engenharia.

DESPACHO DO PREGOIEIRO
Pregão E 102/2021 - Processo nº 28232/2021 OBJETO: "ADQUIÇÃO DE TRAILER ESPECIAL REBOQUE, O KM, ADAPTADO PARA UNIDADE MÓVEL DE CASTRAÇÃO DE ANIMADOS". Tendo em vista o Pedido de Impugnação solicitado pela empresa BRAVO - COMÉRCIO E LOCAÇÃO - EIRELI, fica suspensa "sine die" a sessão do dia 20/01/2022 do Pregão Eletrônico supra citado. Taboão da Serra, 18 de janeiro de 2022.

Everson Antonio Moreira Lima - Pregoeiro
SEGUNDO TERMO DE ADITAMENTO AO TERMO DE CONTRATO DE LOCAÇÃO - PRORROGAÇÃO DA VIGÊNCIA-PROCESSO ADMINISTRATIVO: 3045915-DISPENSA DE LICITAÇÃO S- 1394/19-OBJETO: SEGUNDO TERMO DE ADITAMENTO "Locação de imóvel, situado na Rua Ananias Carmelino Pires nº 406/0, no Bairro Jardim Panoramia, Município de Taboão da Serra, descrito na certidão de matrícula nº 13.842, do Oficial de Registro de Imóveis, Títulos e Documentos de Arquivo, inscrita no Livro da Comarca de Taboão da Serra - SP, sendo um imóvel comercial com área construída de 64,66 m², distribuído em 02(duas) pavimentos e 175 m de área de terreno:LOCADOR GONÇALVES INCORPORADORA E EMPREENDIMENTOS LTDA., pessoa jurídica de direito privado, inscrita no cadastro nacional de pessoa jurídica - CNPJ nº 17.375.821/0001-05, estabelecida na Rua Carlos Ventura nº 99 - Sala 04 - Jardim Miracuz, Taboão da Serra/SP - CEP 06755-240, neste ato representada pelo Sr. VANDERLEI GONÇALVES, brasileiro, desquitado, empresário, portador da cédula de identidade CRG Nº 10.794.521-6/SP/SP e inscrito no cadastro de nacional de pessoa física de nº 085.635.038-98, residente e domiciliada à Rua Tomé de Souza, 481 - Embaú/SP - CEP 06844-010 doravante denominado LOCA-DOR, por outro lado, LOCATÁRIA PREFEITURA MUNICIPAL DE TABOÃO DA SERRA, pessoa jurídica de direito público, inscrita no CNPJ sob nº 46.523.123/0001-63, neste ato representada pelo Secretário Municipal de Administração, WAGNER LUIZ ECKSTEIN JUNIOR, doravante, simplesmente referido por LOCA-TÁRIO, nos termos do artigo 54 da Lei Federal nº 8.666/93 combinado com as disposições da Lei nº 8.242/91, celebrou o presente SEGUNDO TERMO DE ADITAMENTO, mediante as cláusulas e condições abaixo descritas: - Item 6º do presente instrumento de aditamento de preço de preço contratual prorrogando por 12(doze) meses a vigência, iniciando-se o prazo a partir de 10 de Outubro de 2021 e término em 09 de Outubro de 2022 - 2 - O valor do aluguel mensal será de R\$ 15.822,88 (Quinze mil, oitocentos e vinte e dois reais e oitenta e oito centavos) e o valor anual de R\$ 189.874,56 (cento e oitenta e nove mil, oitocentos e setenta e quatro reais e cinquenta e seis centavos). 3 - Perceberá remuneração de cinco por cento (5%) brutos não integrantes do presente instrumento. E por estarem justas e equitativas, assinam as partes, o presente em 02 (duas) vias, de iguais teores e formas, na presença das testemunhas abaixo descritas. Taboão da Serra, 09 de Outubro de 2021. WAGNER LUIZ ECKSTEIN JUNIOR-SECRETÁRIO DE ADMINISTRAÇÃO-LOCATÁRIO GONÇALVES INCORPORADORA E EMPREENDIMENTOS LTDA, CNPJ nº 17.375.821/0001-05 Representada pelo Sr. Vanderleli Gonçalves-CRG Nº 10.794.521-6/SP Nº 085.635.038-98-LOCADOR-GESTOR DO CONTRATO Secretário Municipal de Assistência Social-WAGNER LUIZ ECKSTEIN

AVISO DE RECURSO
PROCESSO LICITATÓRIO: CONVITE Nº C-05/21 PROCESSO ADMINISTRATIVO: 2452/2021. OBJETO RESUMO: REFORMA NA ÁREA DO CAMPO DO BOTAFOGO NA AV. CÍD NELSON JORDAN Nº 114 - 15. RECORDE: Considerando o ingresso de recurso pelo empresa SERABCON CONSTRUÇÕES EIRELI ME, (CNPJ nº 14.710.336/0001-52), contra a decisão da Ata de Julgamento de Habilitação (DOE-07/01/22-pg.281), fica aberto o prazo de 02 (duas) dias a partir da data desta publicação para vistas e contra recursos. (Recurso no site: https://tul.sp.gov.br no link licitações) Taboão da Serra, 18/01/2022.

ANDERSON FERREIRA - Presidente da "COJUL 2" - Comissão de Julgamento de Licitações (Obras e Serviços de Engenharia)

TACIBA
PREFEITURA MUNICIPAL DE TACIBA
REPUBLICAÇÃO AVISO DE LICITAÇÃO - PREGÃO PRESENCIAL Nº 30/2021
Pelo presente Edital, o Município de Taciba, Estado de São Paulo, faz saber que se encontra aberto o Pregão Presencial nº 30/2021, visando a contratação de empresa para prestação de serviços de transporte escolar de alunos das redes municipal e estadual de ensino com condutor e motorista, conforme especificações contida no Anexo I do Edital de Convocação, o qual encerra-se à no dia 01 de fevereiro de 2022 às 09:00 hs, sendo regido pelas leis nº 8666/93 e 10.520/02.

Solicitação do edital através do site: www.taciba.sp.gov.br e e-mail: licitacao@taciba.sp.gov.br - Demais informações pelo telefone: (18) 3997-9070 - Setor de Licitação (Secretaria Municipal de Comércio), Altair Antônio Batista - Prefeito Municipal. Taciba, 18/01/2022.

TACUÁ
CÂMARA MUNICIPAL DE TACUÁ
O Presidente da Câmara Municipal de Tacuá/SP, no uso de suas atribuições legais, TORNA PÚBLICO A HABILITAÇÃO DO Edital de Abertura para provimento de Caros Públicos na seguinte conformidade: Capítulo 2 - Das Vagas, passa a ter as redações abaixo descritas. Os demais itens da Tabela e do presente Edital permanecem inalterados.

ONDE SE LIGOU
2.1. CONCURSO PÚBLICO destina-se à contratação temporária para as funções constantes no item 2 do edital e à formação de cadastro de reserva para demandas eventuais para as funções previstas neste edital, observada as necessidades





EM BRANCO



**Prefeitura de
SOROCABA**

Secretaria de Administração
Seção de Pregões



164
4

CPL: 586/2021
PREGÃO PRESENCIAL: 002/2021

LAUDOS APRESENTADOS

PELA LICITANTE

VENCEDORA

WR CALÇADOS EIRELI

**Conferido na Sessão
Pública de análise de
amostra**

LIII DRANCO

WR CALÇADOS EIRELI

CNPJ n° 25.369.684/0001-24 e IE n° 002808256.00-02

Avenida Julião Arbex, n° 00020 - Pavimento 1, Centro, Três Corações/MG
CEP 37.410-109, E-mail: licitacao01@centerdistribuidora.com.br - Tel.: (35) 3235-1001

A PREFEITURA MUNICIPAL DE SOROCABA - SP

PREGÃO PRESENCIAL N.º 002/2021 - CPL N.º 586/2021

LAUDOS

LICITANTE: WR CALÇADOS EIRELI

CNPJ N° 25.369.684/0001-24

WR CALÇADOS EIRELI

465
M

B

*

WR

EM BRANCO

WR CALÇADOS EIRELI

CNPJ n° 25.369.684/0001-24 e IE n° 002808256.00-02

Avenida Julião Arbex, n° 00020 - Pavimento 1, Centro, Três Corações/MG
CEP 37.410-109, E-mail: licitacao01@centerdistribuidora.com.br - Tel.: (35) 3235-1001

A PREFEITURA MUNICIPAL DE SOROCABA - SP

PREGÃO PRESENCIAL N.º 002/2021 - CPL N.º 586/2021

LAUDOS LOTE 01

ITEM 1.1

JAQUETA

LICITANTE: WR CALÇADOS EIRELI

CNPJ N° 25.369.684/0001-24

WR CALÇADOS EIRELI

Handwritten initials

Handwritten marks

Handwritten initials

EM BRANCO

168
M

NOTA EXPLICATIVA

EMPRESA: WR CALÇADOS EIRELI

CNPJ N° 25.369.684/0001-24

ITEM 1 - JAQUETA			
TECIDO PRINCIPAL			
RELATÓRIO DE ENSAIO	EDITAL SOLICITA	TOLERANCIA	RESULTADO DO LAUDO WR
- Espessura de material Têxtil - ABNT NBR 13371:2005;	0,82 mm ✓		0,82 mm ✓
- Resistência ao Estouro de malhas - ABNT NBR 13384:1995;	15,27 Kgf/cm² ✓		15,27 Kgf/cm² ✓
- Gramatura de tecidos planos e malhas - ABNT NBR 10591:2008;	290g/m² ✓	±5%	290,92g/m² ✓
- Título do Fio em amostras reduzidas - ABNT NBR 13216:1994;	FIO 1 = ne:16,57 / tex: 35,65 / cv %: 4,02 e o FIO 2 = tex: 18,06 / dtex: 180,60 / ✓ denier: 162,54 / cv %: 0,75		FIO 1 = ne:16,57 / tex: 35,65 / cv %: 4,02 e o FIO 2 = tex: 18,06 / dtex: 180,60 / ✓ denier: 162,54 / cv %: 0,75
- Estrutura de malhas - ABNT NBR 13462:1995;	Helanca felpada ✓		Helanca felpada ✓
- Solidez de Cor à Lavagem Doméstica e Comercial - ABNT NBR ISO 105-C06:2010;	Alteração mínimo 4 ✓		Alteração mínimo 4-5 ✓
- Solidez da Cor à Ação do Ferro de Passar à Quente - ABNT NBR ISSO 105-X11:2018;	Alteração mínimo de 4 para seco e molhado ✓		Alteração 5 para seco e 4-5 molhado ✓
- Solidez da Cor à Luz artificial (Xenônio) - Avaliação com Escala Azul - ABNT NBR ISO 105-B02:2019;	Alteração mínimo de 5 ✓		Alteração 5 ✓
- Solidez da Cor ao Suor - ABNT NBR ISO 105-E04:2014;	Alteração mínimo 4 ✓		Alteração 4-5 ✓
- Solidez da Cor à Água - ABNT NBR ISO 105-E01:2014;	Alteração mínimo 4 ✓		Alteração 4-5 ✓
- Solidez da Cor à Fricção - ABNT NBR ISO 105-X12:2019;	Resultado mínimo 4 para migração ao tecido úmido e alteração mínimo 3 para seco. ✓		Resultado 4 para migração ao tecido úmido e alteração 3.5 para seco. ✓
- Solidez da Cor a Ácidos e Alcalis - AATCC 6:2011;	Alteração mínimo 5 para Ácido Acético, Clorídrico, Carbonado de sódio e hidróxido de amônia ✓		Alteração 5 para Ácido Acético, Clorídrico, Carbonado de sódio e hidróxido de amônia ✓
- Análise Qualitativa e Quantitativa - ABNT NBR 13538:1995 e ABNT NBR 11914:1992;	55,10% poliéster e 44,90% algodão ✓		55,10% poliéster e 44,90% algodão ✓
- Determinação da Elasticidade e Alongamento - ABNT NBR 12960:1993;	100% de elasticidade no sentido paralelo aos cursos e no mínimo 80% de elasticidade no sentido paralelo às colunas. ✓		100% de elasticidade no sentido paralelo aos cursos e 88,89% de elasticidade no sentido paralelo às colunas. ✓
- % Perda de Fibrila (03 lavagens e 03 secagens);	0,45% de perda de Fibrila Total após 03 lavagens e 03 secagens. ✓		0,45% de perda de Fibrila Total após 03 lavagens e 03 secagens. ✓
- Hidrofilidade - ABNT NBR 12853:1993;	180,00 s ✓		180,00 s ✓
- Varredura de metais em materiais têxteis - ICP-OES;	Não podendo ter mais que 1,00 mg/kg de chumbo e cromo ✓		Não podendo ter mais que 1,00 mg/kg de chumbo e cromo ✓
- Medição de Cor com Espectrofotômetro (Delta E) por cor - ABNT NBR ISO 105-j03:2010;	L*18,92 / a* 1,22 / b* -12,34 ✓		L*18,92 / a* 1,22 / b* -12,34 ✓
- Pantone;	19-3920 TPX (azul marinho) ✓		19-3920 TPX (azul marinho) ✓
- Análise qualitativa e quantitativa de fibras - normas 20:2013 e 20a:2014 da AATCC; ✓	100% POLIÉSTER ✓		100% POLIÉSTER ✓
- Forma Geométrica do fio de fibras sintéticas; ✓	Fio Oval ✓		Fio Oval ✓
- 0% de umidade;	1,93% de umidade ✓		1,93% de umidade ✓
- Gramatura de tecidos planos e malhas - norma: ABNT NBR 10591/2008.	105 g/m² ✓	±5%	105 g/m² ✓

OBS: TODOS OS ENSAIOS DENTRO DO EXIGIDO OU SUPERIOR AO EDITAL, SENDO A AMOSTRA DE EXCELENTE QUALIDADE, CONFORME LAUDO APRESENTADO.

3
X
R7

EM BRANCO

Handwritten initials: HEB

Relatório de Ensaio Nº: 4034.BRU.2021.B- V.0

01. Dados Contratação:

Identificação do Laboratório:

Laboratório: Serviço Nacional de Aprendizagem Industrial - LAFITE
Endereço: Avenida 1º de Maio, 670 Centro - Brusque/SC CEP: 88353202
E-mail: lafite@sc.senai.br **Fone:** (47) 3251-8905

Solicitante:

Razão Social: WR Calçados Eireli
Proposta Comercial: 2598.2021.V1
Contato: Maylon da Silva Salviano **E-mail:** licitacao01@centerdistribuidora.com.br **Fone:** (35) 3235-1001

02. Dados da Amostra fornecida pelo Cliente:

Identificação da Amostra: Helanca Felpada orçamento 2598
Data de Recebimento: 08/04/2021
Data de Início dos Ensaio: 22/04/2021 **Data Conclusão dos Ensaio:** 22/04/2021
Responsável pela Conferência: janete.bremen **Data da Conferência:** 22/04/2021

03. Resultados:

Espessura de Material Têxtil - ABNT NBR 13371:2005 - Data Conclusão: 22/04/2021

	Espessura Média
Resultado	0,82
Un Trab	mm
Temperatura Ambiente	19,8°C
% de Umidade	60,4%
Observação	Ensaio realizado com desvio das condições ambientais em relação a norma ABNT NBR ISO 139.

Instrumentos de Medição

Equipamento	Descrição Equipamento
MIC-001	Micrômetro Digital mm
TH-002	Termohigrômetro Digital 175-H1

Observações

1 - O(s) resultado(s) obtido(s) se refere(m) somente à(s) amostra(s) conforme recebida(s). Não é emitido parecer de comparação com qualquer tipo de padrões ou especificações (só quando solicitado / fornecido pelo cliente) e não pode ser reproduzido parcialmente.

Código de Verificação: 00077314581347030202100000

Este relatório é um documento confidencial e não deve ser divulgado sem a autorização expressa do Instituto SENAI de Tecnologia. Qualquer uso não autorizado é considerado crime.

Handwritten signature

Data: 22/04/2021 16:36
 CPF: 351.439.679-53
 Nome: ADECIO
 GAMBA:35143967953

Handwritten initials and marks

EM DRANG

Relatório de Ensaio Nº: 4035.BRU.2021.B- V.0

01. Dados Contratação:

Identificação do Laboratório:

Laboratório: Serviço Nacional de Aprendizagem Industrial - LAFITE
Endereço: Avenida 1º de Maio,670 Centro - Brusque/SC CEP: 88353202
E-mail: lafite@sc.senai.br **Fone:** (47) 3251-8905

Solicitante:

Razão Social: WR Calçados Eireli
Proposta Comercial: 2598.2021.V1
Contato: Maylon da Silva Salviano **E-mail:** licitacao01@centerdistribuidora.com.br **Fone:** (35) 3235-1001

02. Dados da Amostra fornecida pelo Cliente:

Identificação da Amostra: Helanca Felpada orçamento 2598
Data de Recebimento: 08/04/2021
Data de Início dos Ensaios: 22/04/2021 **Data Conclusão dos Ensaios:** 22/04/2021
Responsável pela Conferência: tania.regina **Data da Conferência:** 22/04/2021

03. Resultados:

Resistência ao Estouro de Malhas - ABNT NBR 13384:1995 - Data Conclusão: 22/04/2021

	Pressão Média	Desvio Padrão	Coefficiente de Variação	Pressão
Resultado	15,27	0,45	2,93	0,00
Un Trab	Kgf/cm ²	Kgf/cm ²	%	N
Temperatura Ambiente		19,5°C		
% de Umidade		64,2%		
Observação				

Instrumentos de Medição

Equipamento	Descrição Equipamento
MUL-001	Mullentester
TH-002	Termohigrômetro Digital 175-H1

Observações

1 - O(s) resultado(s) obtido(s) se refere(m) somente à(s) amostra(s) conforme recebida(s). Não é emitido parecer de comparação com qualquer tipo de padrões ou especificações (só quando solicitado / fornecido pelo cliente) e não pode ser reproduzido parcialmente.

Código de Verificação: 00077314581347050202100000

Data: 22/04/2021 16:36
 CPF: 351.439.679-53
 Nome: ADECIO
 GAMBA:35143967953

Documento assinado digitalmente em 22/04/2021, às 16:36:36, pelo usuário ADECIO GAMBINO, CPF: 351.439.679-53, em nome do INSTITUTO SENAI DE TECNOLOGIA TÊXTIL, VESTUÁRIO E DESIGN, inscrita no CNPJ nº 03.740.001/0001-00, sob o nº 4035.BRU.2021.B- V.0.

169
M

164

EM BRANCO



710
44

Relatório de Ensaio Nº: 4031.BRU.2021.A- V.0

01. Dados Contratação:

Identificação do Laboratório:

Laboratório: Serviço Nacional de Aprendizagem Industrial - LAFITE
Endereço: Avenida 1ª de Maio, 670 Centro - Brusque/SC CEP: 88353202
E-mail: lafite@sc.senai.br **Fone:** (47) 3251-8905

Solicitante:

Razão Social: WR Calçados Eireli
Proposta Comercial: 2598.2021.V1
Contato: Maylon da Silva Salviano **E-mail:** licitacao01@centerdistribuidora.com.br **Fone:** (35) 3235-1001

02. Dados da Amostra fornecida pelo Cliente:

Identificação da Amostra: Helanca Felpada orçamento 2598
Data de Recebimento: 08/04/2021
Data de início dos Ensaio: 22/04/2021 **Data Conclusão dos Ensaio:** 22/04/2021
Responsável pela Conferência: janete.bremen **Data da Conferência:** 22/04/2021

03. Resultados:

Gramatura de Tecidos Planos e Malhas (metro quadrado ou metro linear) - ABNT NBR 10591:2008 - Data Conclusão: 22/04/2021

	Gramatura
Resultado	290,92
Un Trab	g/m ²
Temperatura Ambiente	19,6°C
% de Umidade	60,4%
Observação	Ensaio realizado com desvio das condições ambientais em relação a norma ABNT NBR ISO 139.
Observações	A tolerância admitida entre os resultados obtidos é de +/-5%

Instrumentos de Medição

Equipamento	Descrição Equipamento
BAL-003	Balança Digital
GRA-002	Cortador de Gramatura Automático
TH-002	Termohigrômetro Digital 175-H1

Observações

1 - O(s) resultado(s) obtido(s) se refere(m) somente à(s) amostra(s) conforme recebida(s). Não é emitido parecer de comparação com qualquer tipo de padrões ou especificações (só quando solicitado / fornecido pelo cliente) e não pode ser reproduzido parcialmente.

Código de Verificação: 00077314581347000202100000

Data: 22/04/2021 16:36
CPF: 351.439.679-53
Nome: ADECIO
GAMBA:35143967953

Documento eletrônico digital em conformidade com a Resolução nº 17.201, que aprova o Regulamento de Acesso Público à Informação em PDF. Assinado eletronicamente pelo Instituto SENAI de Tecnologia em Brusque/SC.

EM BRANCO



Relatório de Ensaio Nº: 4032.BRU.2021.A- V.0

01. Dados Contratação:

Identificação do Laboratório:

Laboratório: Serviço Nacional de Aprendizagem Industrial - LAFITE
Endereço: Avenida 1º de Maio,670 Centro - Brusque/SC CEP: 88353202
E-mail: lafite@sc.senai.br **Fone:** (47) 3251-8905

Solicitante:

Razão Social: WR Calçados Eireli
Proposta Comercial: 2598.2021.V1
Contato: Maylon da Silva Salviano **E-mail:** licitacao01@centerdistribuidora.com.br **Fone:** (35) 3235-1001

02. Dados da Amostra fornecida pelo Cliente:

Identificação da Amostra: Helanca Felpada orçamento 2598
Data Recebimento : 08/04/2021
Data Início Amostra: 22/04/2021 **Data Conclusão Amostra:** 22/04/2021
Responsável pela Conferência: tania.regina **Data Conferência:** 22/04/2021

03. Resultados:

Ensaio	Variáveis	Unidade	Medições Fio 1	Medições Fio 2	Condicionamento de Amostra
Título do Fio em Amostras Reduzidas - ABNT NBR 13216:1994	Identif Amostra	-	FIO 01	FIO 02	
	Título do Fio (TEX)	TEX	35,65	18,06	
	Título do Fio (NE)	NE	16,57		
	Coefficiente de Variação	%	4,02	0,75	
	Título do Fio (Dtex)	Dtex		180,60	
	Título do Fio (DENIER)	DENIER		162,54	
	Temperatura Ambiente	°C			19,3
	% de Umidade	%			62,4
	Observação	-			-
	Observações	-			Comprimento do corpo de prova: 100mm / Pré tensão: 5g / Corpos de prova: 15

Instrumentos de Medição

Equipamento	Descrição Equipamento
BAL-005	Balança Digital
TH-002	Termohigrômetro Digital 175-H1
TOR-003	Torcímetro

Observações

1 - O(s) resultado(s) obtido(s) se refere(m) somente à(s) amostra(s) conforme recebida(s). Não é emitido parecer de comparação com qualquer tipo de padrões ou especificações (só quando solicitado / fornecido pelo cliente) e não pode ser reproduzido parcialmente.

Código de Verificação: 00077314581347010202100000

Data: 22/04/2021 16:36
CPF: 351.439.679-53
Nome: ADECIO
GAMBA:35143967953

SECOP/RS - Assinatura digital de conformidade com o MP nº 7.200-2/2001, que institui a Infra-estrutura de Chaves Públicas Brasileira - ICP-Brasil.

EM BRANCO

Relatório de Ensaio Nº: 4033.BRU.2021.B- V.0

01. Dados Contratação:

Identificação do Laboratório:

Laboratório: Serviço Nacional de Aprendizagem Industrial - LAFITE
Endereço: Avenida 1ª de Maio, 670 Centro - Brusque/SC CEP: 88353202
E-mail: lafite@sc.senai.br **Fone:** (47) 3251-8905

Solicitante:

Razão Social: WR Calçados Eireli
Proposta Comercial: 2598.2021.V1
Contato: Maylon da Silva Salviano **E-mail:** licitacao01@centerdistribuidora.com.br **Fone:** (35) 3235-1001

02. Dados da Amostra fornecida pelo Cliente:

Identificação da Amostra: Helanca Felpada orçamento 2598
Data de Início dos Ensaio: 20/04/2021
Responsável pela Conferência: janete.bremen
Data de Recebimento: 08/04/2021
Data Conclusão dos Ensaio: 22/04/2021
Data da Conferência: 22/04/2021

03. Resultados:

Estrutura de Malhas - ABNT NBR 13462:1995 - Data Conclusão: 22/04/2021

Resultado	Estrutura de Malha
Un Trab	Helanca felpada
Temperatura Ambiente	19,4°C
% de Umidade	65,0%
Observação	-

Instrumentos de Medição

Equipamento	Descrição Equipamento
LF-03	Lupa Graduada
TH-002	Termohigrômetro Digital 175-H1

Observações

1 - O(s) resultado(s) obtido(s) se refere(m) somente à(s) amostra(s) conforme recebida(s). Não é emitido parecer de comparação com qualquer tipo de padrões ou especificações (só quando solicitado / fornecido pelo cliente) e não pode ser reproduzido parcialmente.

Código de Verificação: 00077314581347020202100000

Data: 22/04/2021 16:36
 CPF: 351.439.679-53
 Nome: ADECIO
 GAMBA:35143967953

Este documento contém informações confidenciais e/ou de caráter reservado. Qualquer divulgação ou utilização não autorizada é proibida. O uso não autorizado acarretará sanções legais e administrativas. A SENAI não se responsabiliza por danos decorrentes do uso não autorizado deste documento.

EM BRANCO

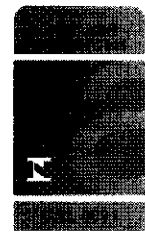

113
M

Relatório de Ensaio Nº: 4018.BRU.2021.A- V.0

01. Dados Contratação:

Identificação do Laboratório:

Laboratório: Serviço Nacional de Aprendizagem Industrial - LAFITE
Endereço: Avenida 1ª de Maio, 670 Centro - Brusque/SC CEP: 88353202
E-mail: lafite@sc.senai.br **Fone:** (47) 3251-8905

Solicitante:

Razão Social: WR Calçados Eireli
Proposta Comercial: 2598.2021.V1
Contato: Maylon da Silva Salviano **E-mail:** licitacao01@centerdistribuidora.com.br **Fone:** (35) 3235-1001

02. Dados da Amostra fornecida pelo Cliente:

Identificação da Amostra: Helanca Felpada orçamento 2598
Data de Recebimento: 08/04/2021
Data de Início dos Ensalos: 08/04/2021 **Data Conclusão dos Ensalos:** 12/04/2021
Responsável pela Conferência: lorena.sanches **Data da Conferência:** 12/04/2021

03. Resultados:

Solidez de Cor à Lavagem Doméstica e Comercial - ABNT NBR ISO 105-C06:2010 - Data Conclusão: 12/04/2021

Resultado	Migração Algodão	Migração Poliéster	Alteração
Un Trab	4.5	3.5	4-5
Condições de Ensaio	Ensaio A15 - 40°C - 10 esferas de aço - Detergente ECE com Fosfato		

Instrumentos de Medição

Equipamento	Descrição Equipamento
CAB-001	Cabine de Luz
WAS-001	Washtester

Observações

1 - O(s) resultado(s) obtido(s) se refere(m) somente à(s) amostra(s) conforme recebida(s). Não é emitido parecer de comparação com qualquer tipo de padrões ou especificações (só quando solicitado / fornecido pelo cliente) e não pode ser reproduzido parcialmente.

Código de Verificação: 00077314581346870202100000

Data: 12/04/2021 16:25
CPF: 351.439.679-53
Nome: ADECIO
GAMBA:35143967953

Documento assinado digitalmente conforme MP nº 2.200-2/2001, que institui a Infraestrutura de Chaves Públicas Brasileira - ICP Brasil. Para verificação e digitalização assinatura utilize o software BR-Scanner ou qualquer outro software de sua preferência.

Handwritten signature

EM BRANCO



Relatório de Ensaio Nº: 4023.BRU.2021.A- V.0

01. Dados Contratação:

Identificação do Laboratório:

Laboratório: Serviço Nacional de Aprendizagem Industrial - LAFITE
Endereço: Avenida 1º de Maio, 670 Centro - Brusque/SC CEP: 88353202
E-mail: lafite@sc.senai.br **Fone:** (47) 3251-8905

Solicitante:

Razão Social: WR Calçados Eireli
Proposta Comercial: 2598.2021.V1
Contato: Maylon da Silva Salviano **E-mail:** licitacao01@centerdistribuidora.com.br **Fone:** (35) 3235-1001

02. Dados da Amostra fornecida pelo Cliente:

Identificação da Amostra: Helanca Felpada orçamento 2598
Data Recebimento : 08/04/2021
Data Início Amostra: 09/04/2021 **Data Conclusão Amostra:** 16/04/2021
Responsável pela Conferência: lorena.sanches **Data Conferência:** 16/04/2021

Imagens Relacionadas do Ensaio:

03. Resultados:

Ensaio	Variáveis	Unidade			Condicionamento de Amostras
		Seco	Úmido	Molhado	
Solidez da Cor à Ação do Ferro de Passar à Quente - ABNT NBR ISO 105-X11:2018	Migração Algodão Imediata	-	4.5	5	2
	Alteração Imediata	-	4-5	4-5	4-5
	Migração Algodão Após Condicionamento	-	5	5	1.5
	Alteração Após Condicionamento	-	5	5	4-5
	Temperatura Ambiente	°C			20,1
	% de Umidade	%			65,3
	Observação	-			-
	Temperatura do Ferro	°C			150

Instrumentos de Medição

Equipamento	Descrição Equipamento
CAB-001	Cabine de Luz
TH-002	Termohigrômetro Digital 175-H1
THE-001	Thermotest

Observações

1 - O(s) resultado(s) obtido(s) se refere(m) somente à(s) amostra(s) conforme recebida(s). Não é emitido parecer de comparação com qualquer tipo de padrões ou especificações (só quando solicitado / fornecido pelo cliente) e não pode ser reproduzido parcialmente.

Código de Verificação: 00077314581346920202100000

Data: 16/04/2021 16:57
CPF: 351.439.679-53
Nome: ADECIO
GAMBA:35143967953

Documento emitido digitalmente conforme MP nº 2.200-2/2001, que institui a Infraestrutura de Chaves Públicas Brasileira - ICP-Brasil, e a Lei nº 11.744/2008, que altera a Lei nº 11.744/2008, para estabelecer a validade de assinaturas digitais em documentos eletrônicos.

EMBRANCO



Relatório de Ensaio Nº: 4024.BRU.2021.A- V.0

01. Dados Contratação:

Identificação do Laboratório:

Laboratório: Serviço Nacional de Aprendizagem Industrial - LAFITE
Endereço: Avenida 1º de Maio, 670 Centro - Brusque/SC CEP: 88353202
E-mail: lafite@sc.senai.br **Fone:** (47) 3251-8905

Solicitante:

Razão Social: WR Calçados Eireli
Proposta Comercial: 2598.2021.V1
Contato: Maylon da Silva Salviano **E-mail:** licitacao01@centerdistribuidora.com.br **Fone:** (35) 3235-1001

02. Dados da Amostra fornecida pelo Cliente:

Identificação da Amostra: Helanca Felpada orçamento 2598
Data de Recebimento: 08/04/2021
Data de Início dos Ensaios: 08/04/2021 **Data Conclusão dos Ensaios:** 15/04/2021
Responsável pela Conferência: lorena.sanches **Data da Conferência:** 15/04/2021

03. Resultados:

Solidez da Cor à Luz artificial (Xenônio) - Avaliação com Escala Azul - ABNT NBR ISO 105-B02:2019 - Data Conclusão: 15/04/2021

Resultado	Alteração
Un Trab	5
Energia Radiante	98,97kJ/m²
Quantidade horas ensaio	25h
Irradiância	1,10W/m²
Temperatura no Painel Preto	63°C
Umidade Relativa	30,00%
Quebra na Escala Azul	6
Observação	A norma não prescreve avaliação por Escala Azul de 1 a 8 para o método B, porém a avaliação foi realizada por esta escala por solicitação do cliente.

Instrumentos de Medição

Equipamento	Descrição Equipamento
CAB-001	Cabine de Luz
XEN-001	Cabine Xenon Test

Observações

1 - O(s) resultado(s) obtido(s) se refere(m) somente à(s) amostra(s) conforme recebida(s). Não é emitido parecer de comparação com qualquer tipo de padrões ou especificações (só quando solicitado / fornecido pelo cliente) e não pode ser reproduzido parcialmente.

Código de Verificação: 00077314581346930202100000

Data: 16/04/2021 09:52
 CPF: 351.439.679-53
 Nome: ADECIO
 GAMBA:35143967953

Documento emitido eletronicamente conforme MP nº 2.200-2/2001, que institui a Infraestrutura de Chaves Públicas Brasileira - a Infra-CPQ, e altera a Lei nº 9.790/1999, para fins de identificação de documentos eletrônicos e assinatura eletrônica.

EM DRANCO

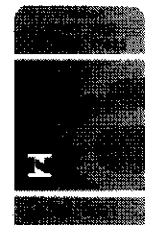

Relatório de Ensaio Nº: 4019.BRU.2021.A- V.0

01. Dados Contratação:

Identificação do Laboratório:

Laboratório: Serviço Nacional de Aprendizagem Industrial - LAFITE
Endereço: Avenida 1ª de Maio, 670 Centro - Brusque/SC CEP: 88353202
E-mail: lafite@sc.senai.br **Fone:** (47) 3251-8905

Solicitante:

Razão Social: WR Calçados Eireli
Proposta Comercial: 2598.2021.V1
Contato: Maylon da Silva Salviano **E-mail:** licitacao01@centerdistribuidora.com.br **Fone:** (35) 3235-1001

02. Dados da Amostra fornecida pelo Cliente:

Identificação da Amostra: Helanca Felpada orçamento 2598
Data Recebimento : 08/04/2021
Data Início Amostra: 08/04/2021 **Data Conclusão Amostra:** 15/04/2021
Responsável pela Conferência: lorena.sanches **Data Conferência:** 15/04/2021

Imagens Relacionadas do Ensaio:

03. Resultados:

Ensaio	Variáveis	Unidade	Suor Ácido	Suor Alcalino
Solidez da Cor ao Suor - ABNT NBR ISO 105-E04:2014	Migração Algodão	-	4	3.5
	Migração Poliéster	-	4	4.5
	Alteração	-	4-5	4-5

Instrumentos de Medição

Equipamento	Descrição Equipamento
CAB-001	Cabine de Luz

Observações

1 - O(s) resultado(s) obtido(s) se refere(m) somente à(s) amostra(s) conforme recebida(s). Não é emitido parecer de comparação com qualquer tipo de padrões ou especificações (só quando solicitado / fornecido pelo cliente) e não pode ser reproduzido parcialmente.

Código de Verificação: 00077314581346880202100000

Data: 16/04/2021 09:52
 CPF: 351.439.679-53
 Nome: ADECIO
 GAMBA:35143967953

Documento assinado digitalmente conforme MP nº 2.200-2/2001, que institui a Infraestrutura de Chaves Públicas Brasileira - ICP-Brasil. Para verificar a autenticidade do documento utilize o aplicativo PDFSigner ou o site www.pdfsigner.com.br

110
7

Handwritten signature

EMERGENCY



777
M

Relatório de Ensaio Nº: 4025.BRU.2021.A- V.0

01. Dados Contratação:

Identificação do Laboratório:

Laboratório: Serviço Nacional de Aprendizagem Industrial - LAFITE
Endereço: Avenida 1º de Maio, 670 Centro - Brusque/SC CEP: 88353202
E-mail: lafite@sc.senai.br **Fone:** (47) 3251-8905

Solicitante:

Razão Social: WR Calçados Eireli
Proposta Comercial: 2598.2021.V1
Contato: Maylon da Silva Salviano **E-mail:** licitacao01@centerdistribuidora.com.br **Fone:** (35) 3235-1001

02. Dados da Amostra fornecida pelo Cliente:

Identificação da Amostra: Helanca Felpada orçamento 2598
Data de Recebimento: 08/04/2021
Data de Início dos Ensaios: 08/04/2021 **Data Conclusão dos Ensaios:** 15/04/2021
Responsável pela Conferência: lorena.sanches **Data da Conferência:** 15/04/2021

03. Resultados:

Solidez da Cor à Água - ABNT NBR ISO 105-E01:2014 - Data Conclusão: 15/04/2021

	Migração Algodão	Migração Poliéster	Alteração
Resultado	2.5	2.5	4-5
Un Trab	-	-	-

Instrumentos de Medição

Equipamento	Descrição Equipamento
CAB-001	Cabine de Luz

Observações

1 - O(s) resultado(s) obtido(s) se refere(m) somente à(s) amostra(s) conforme recebida(s). Não é emitido parecer de comparação com qualquer tipo de padrões ou especificações (só quando solicitado / fornecido pelo cliente) e não pode ser reproduzido parcialmente.

Código de Verificação: 00077314581346940202100000

Data: 16/04/2021 09:52
CPF: 351.439.679-53
Nome: ADECIO
GAMBA:35143967953

Documento gerado automaticamente pelo sistema de gestão de qualidade SENAI. Não é permitida a reprodução total ou parcial deste documento sem a autorização expressa do SENAI.

11/11

EM DRANCO



118
4

Relatório de Ensaio Nº: 4020.BRU.2021.A- V.0

01. Dados Contratação:

Identificação do Laboratório:

Laboratório: Serviço Nacional de Aprendizagem Industrial - LAFITE
Endereço: Avenida 1º de Maio, 670 Centro - Brusque/SC CEP: 88353202
E-mail: lafite@sc.senai.br **Fone:** (47) 3251-8905

Solicitante:

Razão Social: WR Calçados Eireli
Proposta Comercial: 2598.2021.V1
Contato: Maylon da Silva Salviano **E-mail:** licitacao01@centerdistribuidora.com.br **Fone:** (35) 3235-1001

02. Dados da Amostra fornecida pelo Cliente:

Identificação da Amostra: Helanca Felpada orçamento 2598
Data de Recebimento: 08/04/2021
Data de Início dos Ensaio: 09/04/2021 **Data Conclusão dos Ensaio:** 12/04/2021
Responsável pela Conferência: lorena.sanches **Data da Conferência:** 12/04/2021

03. Resultados:

Solidez da Cor à Fricção - ABNT NBR ISO 105-X12:2019 - Data Conclusão: 12/04/2021

	Migração Comprimento - Seco	Migração Comprimento - Úmido	Migração Largura - Seco	Migração Largura - Úmido
Resultado	3.5	4	4	4
Un Trab	-	-	-	-
Temperatura Ambiente	20,4°C			
% de Umidade	65,2%			
Observação	-			

Instrumentos de Medição

Equipamento	Descrição Equipamento
CAB-001	Cabine de Luz
CMR-001	Crockmeter
TH-002	Termohigrômetro Digital 175-H1

Observações

1 - O(s) resultado(s) obtido(s) se refere(m) somente à(s) amostra(s) conforme recebida(s). Não é emitido parecer de comparação com qualquer tipo de padrões ou especificações (só quando solicitado / fornecido pelo cliente) e não pode ser reproduzido parcialmente.

Código de Verificação: 00077314581346890202100000

Data: 12/04/2021 16:25
CPF: 351.439.679-53
Nome: ADECIO
GAMBA:35143967953

Este relatório foi emitido digitalmente pelo Instituto SENAI de Tecnologia em Brusque/SC, sob a responsabilidade do Departamento de Controle de Qualidade e Garantia da Qualidade.

Handwritten initials/signature

EM DRANCO

Relatório de Ensaio Nº: 4026.BRU.2021.B- V.0

01. Dados Contratação:

Identificação do Laboratório:

Laboratório: Serviço Nacional de Aprendizagem Industrial - LAFITE
Endereço: Avenida 1º de Maio, 670 Centro - Brusque/SC CEP: 88353202
E-mail: lafite@sc.senai.br **Fone:** (47) 3251-8905

Solicitante:

Razão Social: WR Calçados Eireli
Proposta Comercial: 2598.2021.V1
Contato: Maylon da Silva Salviano **E-mail:** licitacao01@centerdistribuidora.com.br **Fone:** (35) 3235-1001

02. Dados da Amostra fornecida pelo Cliente:

Identificação da Amostra: Helanca Felpada orçamento 2598
Data Recebimento : 08/04/2021
Data Início Amostra: 12/04/2021 **Data Conclusão Amostra:** 16/04/2021
Responsável pela Conferência: daniela.b.lima **Data Conferência:** 16/04/2021

03. Resultados:

Ensaio	Variáveis	Unidade	Ácido Acético	Ácido Clorídrico	Carbonato de Sódio	Hidróxido de Amônia
Solidez da Cor a Ácidos e Alcalis - AATCC 6:2011	Alteração	-	5	5	5	5

Instrumentos de Medição

Equipamento	Descrição Equipamento
CAB-001	Cabine de Luz

Observações

1 - O(s) resultado(s) obtido(s) se refere(m) somente à(s) amostra(s) conforme recebida(s). Não é emitido parecer de comparação com qualquer tipo de padrões ou especificações (só quando solicitado / fornecido pelo cliente) e não pode ser reproduzido parcialmente.

Código de Verificação: 00077314581346950202100000

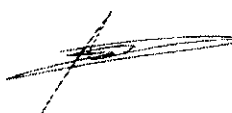
 Data: 16/04/2021 16:57
 CPF: 351.439.679-53
 Nome: ADECIO
 GAMBA:35143967953

~~SECRET~~
EIM DRANGU



Relatório de Ensaio Nº: 4017.BRU.2021.A- V.0

01. Dados Contratação:

Identificação do Laboratório:

Laboratório: Serviço Nacional de Aprendizagem Industrial - LAFITE
Endereço: Avenida 1º de Maio, 670 Centro - Brusque/SC CEP: 88353202
E-mail: lafite@sc.senai.br **Fone:** (47) 3251-8905

Solicitante:

Razão Social: WR Calçados Eireli
Proposta Comercial: 2598.2021.V1
Contato: Maylon da Silva Salviano **E-mail:** licitacao01@centerdistribuidora.com.br **Fone:** (35) 3235-1001

02. Dados da Amostra fornecida pelo Cliente:

Identificação da Amostra: Helanca Felpada orçamento 2598
Data de Recebimento: 08/04/2021
Data de Início dos Ensaio: 12/04/2021 **Data Conclusão dos Ensaio:** 12/04/2021
Responsável pela Conferência: daniela.b.lima **Data da Conferência:** 12/04/2021

03. Resultados:

Análise Qualitativa e Quantitativa - ABNT NBR 13538:1995 e ABNT NBR 11914:1992 - Data Conclusão: 12/04/2021

	Fibra 1	Resultado Fibra 1	Fibra 2	Resultado Fibra 2
Resultado	Poliéster	55,10	Algodão	44,90
Un Trab	-	%	-	%

Instrumentos de Medição

Equipamento	Descrição Equipamento
BAL-001	Balança Analítica Digital
EST-004	Estufa - 055723
MIC-002	Microscópio

Observações

1 - O(s) resultado(s) obtido(s) se refere(m) somente à(s) amostra(s) conforme recebida(s). Não é emitido parecer de comparação com qualquer tipo de padrões ou especificações (só quando solicitado / fornecido pelo cliente) e não pode ser reproduzido parcialmente.

Código de Verificação: 00077314581346860202100000

Data: 14/04/2021 08:04
 CPF: 351.439.679-53
 Nome: ADECIO
 GAMBÁ:35143967953

Este documento é propriedade intelectual do Instituto Senai e não pode ser reproduzido, total ou parcialmente, sem a autorização expressa do Instituto Senai.

EMERGENCY

Relatório de Ensaio Nº: 4029.BRU.2021.B- V.0

01. Dados Contratação:

Identificação do Laboratório:

Laboratório: Serviço Nacional de Aprendizagem Industrial - LAFITE
Endereço: Avenida 1ª de Maio, 670 Centro - Brusque/SC CEP: 88353202
E-mail: lafite@sc.senai.br **Fone:** (47) 3251-8905

Solicitante:

Razão Social: WR Calçados Eireli
Proposta Comercial: 2598.2021.V1
Contato: Maylon da Silva Salviano **E-mail:** licitacao01@centerdistribuidora.com.br **Fone:** (35) 3235-1001

02. Dados da Amostra fornecida pelo Cliente:

Identificação da Amostra: Helanca Felpada orçamento 2598
Data Recebimento : 08/04/2021
Data Início Amostra: 14/04/2021 **Data Conclusão Amostra:** 14/04/2021
Responsável pela Conferência: aniceia.patricia **Data Conferência:** 14/04/2021

03. Resultados:

Ensaio	Variáveis	Unidade	Sentido Paralelo aos Cursos	Sentido Paralelo as Colunas	Condicionamento de Amostras
Determinação da Elasticidade e Alongamento - ABNT NBR 12960:1993	Alongamento	%	5,16	3,71	
	Elasticidade	%	100,00	88,89	
	Temperatura Ambiente	°C			20,3
	% de Umidade	%			66,0
	Observação	-			

Instrumentos de Medição

Equipamento	Descrição Equipamento
CR-01	Cronômetro
RG-02	Régua Graduada Metálica
TH-001	Termohigrômetro Digital 175-H1

Observações

1 - O(s) resultado(s) obtido(s) se refere(m) somente à(s) amostra(s) conforme recebida(s). Não é emitido parecer de comparação com qualquer tipo de padrões ou especificações (só quando solicitado / fornecido pelo cliente) e não pode ser reproduzido parcialmente.

Código de Verificação: 00077314581346980202100000

 Data: 15/04/2021 07:44
 CPF: 351.439.679-53
 Nome: ADECIO
 GAMBA:35143967953

LIH DRANCO

Relatório de Ensaio Nº: 4021.BRU.2021.B- V.0

01. Dados Contratação:

Identificação do Laboratório:

Laboratório: Serviço Nacional de Aprendizagem Industrial - LAFITE
Endereço: Avenida 1º de Maio, 670 Centro - Brusque/SC **CEP:** 88353202
E-mail: lafite@sc.senai.br **Fone:** (47) 3251-8905

Solicitante:

Razão Social: WR Calçados Eireli
Proposta Comercial: 2598.2021.V1
Contato: Maylon da Silva Salviano **E-mail:** licitacao01@centerdistribuidora.com.br **Fone:** (35) 3235-1001

02. Dados da Amostra fornecida pelo Cliente:

Identificação da Amostra: Helanca Felpada orçamento 2598
Data de Recebimento: 08/04/2021
Data de Início dos Ensaio: 09/04/2021 **Data Conclusão dos Ensaio:** 16/04/2021
Responsável pela Conferência: eduarda.bizarri **Data da Conferência:** 16/04/2021

03. Resultados:

% Perda de Fibrila (03 lavagem e 03 secagem) - Procedimento Interno - Data Conclusão: 16/04/2021

	Massa Inicial	Perda de Fibrila Após 1ª Lavagem / Secagem	Perda de Fibrila Após 2ª Lavagem / Secagem	Perda de Fibrila Após 3ª Lavagem / Secagem	Perda de massa	Perda de Fibrila Total
Resultado	75,22	0,25	0,20	0,00	0,34	0,45
Un Trab	g	%	%	%	g	%
Temperatura Ambiente			20,1			
% de Umidade			65,3			
Observação						

Instrumentos de Medição

Equipamento	Descrição Equipamento
BAL-019	Balança Digital
LAV-002	Lavadora de Roupas
SEC-002	Secadora de Roupas
TH-001	Termohigrômetro Digital 175-H1

Observações

1 - O(s) resultado(s) obtido(s) se refere(m) somente à(s) amostra(s) conforme recebida(s). Não é emitido parecer de comparação com qualquer tipo de padrões ou especificações (só quando solicitado / fornecido pelo cliente) e não pode ser reproduzido parcialmente.

Código de Verificação: 00077314581346900202100000

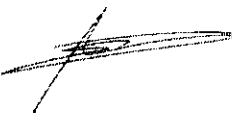
 Data: 16/04/2021 16:57
 CPF: 351.439.679-53
 Nome: ADECIO
 GAMBA:35143967953

ENCLOSURE

103
M

Relatório de Ensaio Nº: 5049.BRU.2021.B- V.0

01. Dados Contratação:

Identificação do Laboratório:

Laboratório: Serviço Nacional de Aprendizagem Industrial - LAFITE
Endereço: Avenida 1º de Maio,670 Centro - Brusque/SC **CEP:** 88353202
E-mail: lafite@sc.senai.br **Fone:** (47) 3251-8905

Solicitante:

Razão Social: WR Calçados Eireli
Proposta Comercial: 2598.2021.V1
Contato: Maylon da Silva Salviano **E-mail:** licitacao01@centerdistribuidora.com.br **Fone:** (35) 3235-1001

02. Dados da Amostra fornecida pelo Cliente:

Identificação da Amostra: Helanca Felpada orçamento 2598
Data de Início dos Ensaio: 07/05/2021
Responsável pela Conferência: eduarda.bizarri

Data de Recebimento: 06/05/2021
Data Conclusão dos Ensaio: 07/05/2021
Data da Conferência: 07/05/2021

03. Resultados:

Hidrofilidade - ABNT NBR 12853:1993 - Data Conclusão: 07/05/2021

Resultado	Hidrofilidade
Un Trab	S

Instrumentos de Medição

Equipamento	Descrição Equipamento
CR-02	Cronômetro

Observações

1 - O(s) resultado(s) obtido(s) se refere(m) somente à(s) amostra(s) conforme recebida(s). Não é emitido parecer de comparação com qualquer tipo de padrões ou especificações (só quando solicitado / fornecido pelo cliente) e não pode ser reproduzido parcialmente.

Código de Verificação: 00077314581419720202100000



Data: 07/05/2021 16:53
CPF: 351.439.679-53
Nome: ADECIO
GAMBA:35143967953

Documento emitido pelo Departamento Técnico de Controle de Qualidade do Instituto Senai Brusque/SC. Para mais informações consulte o site www.senai.br

Handwritten initials

EM BRANCO

Relatório de Ensaio Nº: 7577.BNU.2021.B- V.0

01. Dados Contratação:

Solicitante:

Razão Social: WR Calçados Eireli
CNPJ/CPF: 25.369.684/0001-24 **Inscrição Estadual:** Isento
Proposta Comercial: 2933.2021.V0
Contato: Caroline Feldhaus de Souza E-mail: labfbet@sc.senai.br

02. Dados da Amostra fornecida pelo Cliente:

Descrição da Amostra: Helanca 56/21
Endereço Amostragem: Rua Arno Barth,84 Badenfurt Cidade: Blumenau/SC CEP: 89070040
Responsável pela Amostragem: Solicitante
Matriz e Origem Amostra: Produto - Produto Químico
Data de Coleta: 14/04/2021 08:46:00 **Característica da Amostra:** Simples

03. Dados de Controle da Amostra:

Data Recebimento: 14/04/2021 08:46:00 **Data Conferência:** 28/04/2021 13:27:23
Data Início Amostra: 14/04/2021 11:19:24 **Responsável pela Conferência:** Ricardo de Oliveira
Data Conclusão Amostra: 27/04/2021 13:53:54

04. Resultados:

Parâmetros	Resultados	Un Trab	L.Q.	Metodologia	Início Ensaio
Antimônio	55,030	mg/Kg	0,500	EPA 3015A, 2007; PR-BLIII-130; SMWW 23ª Edição, Método 3120B	14/04/2021
Arsênio	<1,000	mg/Kg	1,000	EPA 3015A, 2007; PR-BLIII-130; SMWW 23ª Edição, Método 3120B	14/04/2021
Bário	<20,0000	mg/Kg	20,0000	EPA - Método 3015 A 2007, SMWW 23ª Edição 3120 B	14/04/2021
Cádmio	<0,100	mg/Kg	0,100	EPA - Método 3015 A 2007, SMWW 23ª Edição 3120 B	14/04/2021
Chumbo	<1,000	mg/Kg	1,000	EPA - Método 3015 A 2007, SMWW 23ª Edição 3120 B	14/04/2021
Cromo	<1,000	mg/Kg	1,000	EPA - Método 3015 A 2007, SMWW 23ª Edição 3120 B	14/04/2021
Mercúrio	22,200	ug/kg	20,000	EPA 3015A, 2007; PR-BLIII-130; SMWW 23ª Edição, Método 3120B	14/04/2021
Selênio	<1,000	mg/Kg	1,000	EPA 3015A, 2007; PR-BLIII-130; SMWW 23ª Edição, Método 3120B	14/04/2021

Referência(s) Normativa(s): Standard Methods for the Examination of Water and Wastewater 23rd Edition.

Legenda

mg/Kg - Miligrama por Quilograma, ug/kg - micrograma por quilograma.
L.Q. - Limite de Quantificação, VMP - Valor Máximo Permitido, N.A. - Não Aplicável.

Amostragem

Procedimento de Amostragem PR-BLIII-015 e Plano de Amostragem FPR-015 004.

Notas

- Os resultados deste relatório referem-se exclusivamente à amostra ensaiada no laboratório, não sendo extensivos a qualquer outra amostra, ainda que similar.
- É proibida a reprodução parcial ou total deste relatório de ensaio.
- O laboratório se responsabiliza por amostragens realizadas somente pelos técnicos do laboratório.

Código de Verificação: 00077006191362440202100000

Instituto SENAI de Tecnologia Ambiental

Rua Harry Poffal, 111 Escola Agrícola CEP 89037-650 Blumenau SC Fone (47) 3321-9650 www.sc.senai.br/laboratorios-ambientais

Versão:V1.0 - Amostra: 7577.BNU.2021 - Data Emissão:28/04/2021 - Página:1/2

M

EM BRANCO

Ricardo de Oliveira

Ricardo de Oliveira

Amanda M. Agustini
Amanda Marina Agustini

785
mp

Instituto SENAI de Tecnologia Ambiental

Rua Harry Pofhal, 111 Escola Agrícola CEP 89037-650 Blumenau SC Fone (47) 3321-9650 www.sc.senai.br/laboratorios-ambientais

Versão:V1.0 - Amostra: 7577.BNU.2021 - Data Emissão:28/04/2021 - Página:2/2

11/1

EM BRANCO



Relatório de Ensaio Nº: 4030.BRU.2021.A- V.0

01. Dados Contratação:

Identificação do Laboratório:

Laboratório: Serviço Nacional de Aprendizagem Industrial - LAFITE
Endereço: Avenida 1º de Maio, 670 Centro - Brusque/SC CEP: 88353202
E-mail: lafite@sc.senai.br **Fone:** (47) 3251-8905

Solicitante:

Razão Social: WR Calçados Eireli
Proposta Comercial: 2598.2021.V1
Contato: Maylon da Silva Salviano **E-mail:** licitacao01@centerdistribuidora.com.br **Fone:** (35) 3235-1001

02. Dados da Amostra fornecida pelo Cliente:

Identificação da Amostra: Helanca Felpada orçamento 2598
Data Recebimento : 08/04/2021
Data Início Amostra: 09/04/2021 **Data Conclusão Amostra:** 09/04/2021
Responsável pela Conferência: daniela.b.lima **Data Conferência:** 09/04/2021

03. Resultados:

Ensaio	Variaáveis	Unidade	Padrão 1	Condicionamento de Amostras
Medição de Cor com Espectrofotômetro (Delta E) Por cor - ABNT NBR ISO 105-J03:2010	Descrição da Cor	-	PADRÃO	
	Iluminante	-	D65 10 Deg	
	Equação	-	CMC 2:1	
	L*	-	18,92	
	a*	-	1,22	
	b*	-	-12,34	
	Temperatura Ambiente	°C		19,7
	% de Umidade	%		66,7
Observação				-

Instrumentos de Medição

Equipamento	Descrição Equipamento
ESP-001	Espectrofotômetro Datacolor 650
TH-001	Termohigrômetro Digital 175-H1

Observações

1 - O(s) resultado(s) obtido(s) se refere(m) somente à(s) amostra(s) conforme recebida(s). Não é emitido parecer de comparação com qualquer tipo de padrões ou especificações (só quando solicitado / fornecido pelo cliente) e não pode ser reproduzido parcialmente.

Código de Verificação: 00077314581346990202100000

Data: 12/04/2021 16:25
CPF: 351.439.679-53
Nome: ADECIO
GAMBA:35143967953

MEMORANDUM
LMI BRANCO

788
4

Relatório de Ensaio Nº: 4022.BRU.2021.B- V.1

01. Dados Contratação:

Identificação do Laboratório:

Laboratório: Serviço Nacional de Aprendizagem Industrial - LAFITE
Endereço: Avenida 1ª de Maio, 670 Centro - Brusque/SC CEP: 88353202
E-mail: lafite@sc.senai.br **Fone:** (47) 3251-8905

Solicitante:

Razão Social: WR Calçados Eireli
Proposta Comercial: 2598.2021.V1
Contato: Maylon da Silva Salviano **E-mail:** licitacao01@centerdistribuidora.com.br **Fone:** (35) 3235-1001

02. Dados da Amostra fornecida pelo Cliente:

Identificação da Amostra: Helanca Felpada orçamento 2598
Data de Recebimento: 08/04/2021
Data de Início dos Ensaio: 26/04/2021 **Data Conclusão dos Ensaio:** 26/04/2021
Responsável pela Conferência: aniceia.patricia **Data da Conferência:** 26/04/2021

03. Resultados:

Pantone - Procedimento Interno - Data Conclusão: 26/04/2021

Resultado	Descrição da Cor	Pantone
Un Trab	Azul Marinho	19-3920 TPX

Este relatório substitui integralmente o relatório 26547.2021.B- V.0

Instrumentos de Medição

Equipamento	Descrição Equipamento
CAB-001	Cabine de Luz

Observações

1 - O(s) resultado(s) obtido(s) se refere(m) somente à(s) amostra(s) conforme recebida(s). Não é emitido parecer de comparação com qualquer tipo de padrões ou especificações (só quando solicitado / fornecido pelo cliente) e não pode ser reproduzido parcialmente.

Código de Verificação: 00077314581346910202100001

 Data: 26/04/2021 16:26
 CPF: 351.439.679-53
 Nome: ADECIO
 GAMBA:35143967953

Documento emitido pelo sistema de gestão de qualidade do Instituto SENAI de Tecnologia. O mesmo não substitui o documento original emitido pelo cliente.



EMERSON
EMERSON



RELATÓRIO DE ENSAIO Nº 9599/19

Cliente: WR CALÇADOS EIRELI
A/C: MAYLON
Endereço: PRAÇA CEL JOSÉ MARTINS, Nº 66
CENTRO - TRÊS CORAÇÕES - MG
CEP: 37.410-127 **Contato:** (35) 3235-1001

Data de recebimento: 27/09/2019 **Data de realização do(s) ensaio(s):** 03/10/2019

MÉTODO: ANÁLISE QUALITATIVA E QUANTITATIVA DE FIBRAS
NORMAS 20:2013 E 20A:2014 DA AATCC

RESULTADOS DE ENSAIO

AMOSTRA – TECIDO PLANO – TECIDO PRINCIPAL AZUL POLIÉSTER = 100,00 %
PARA JAQUETA, CALÇA, BERMUDA MASCULINA 2

OBSERVAÇÕES:

- 1 – O(s) resultado(s) obtido(s) se refere(m) somente à(s) amostra(s) conforme recebida(s). Não é emitido parecer de comparação com qualquer tipo de padrões ou especificações (só quando solicitado / fornecido pelo cliente) e não pode ser reproduzido parcialmente.
- 2 – Ambiente: Temperatura = (20 ± 2) °C e UR = (65 ± 4) %.

Brusque, 03 de Outubro de 2019.

EMERGENCY
EMERGENCY

109
14

Relatório de Ensaio Nº: 4027.BRU.2021.B- V.0

01. Dados Contratação:

Identificação do Laboratório:

Laboratório: Serviço Nacional de Aprendizagem Industrial - LAFITE
Endereço: Avenida 1ª de Maio, 670 Centro - Brusque/SC CEP: 88353202
E-mail: lafite@sc.senai.br **Fone:** (47) 3251-8905

Solicitante:

Razão Social: WR Calçados Eireli
Proposta Comercial: 2598.2021.V1
Contato: Maylon da Silva Salviano **E-mail:** licitacao01@centerdistribuidora.com.br **Fone:** (35) 3235-1001

02. Dados da Amostra fornecida pelo Cliente:

Identificação da Amostra: Helanca Felpada orçamento 2598
Data de Recebimento: 08/04/2021
Data de Início dos Ensaio: 14/04/2021 **Data Conclusão dos Ensaio:** 14/04/2021
Responsável pela Conferência: aniceia.patricia **Data da Conferência:** 14/04/2021

03. Resultados:

Forma Geométrica do Fio de Fibras Sintéticas - Procedimento Interno - Data Conclusão: 14/04/2021
Forma Geométrica de Fio de Fibras Sintéticas

Resultado	Oval
Un Trab	-

Instrumentos de Medição

Equipamento	Descrição Equipamento
MIC-002	Microscópio

Observações

1 - O(s) resultado(s) obtido(s) se refere(m) somente à(s) amostra(s) conforme recebida(s). Não é emitido parecer de comparação com qualquer tipo de padrões ou especificações (só quando solicitado / fornecido pelo cliente) e não pode ser reproduzido parcialmente.

Código de Verificação: 00077314581346960202100000

Documento emitido pelo Instituto SENAI de Tecnologia em Brusque/SC. O presente documento não pode ser utilizado para fins de garantia de qualidade sem a presença do profissional responsável pelo ensaio.

 Data: 15/04/2021 07:44
 CPF: 351.439.679-53
 Nome: ADECIO
 GAMBA:35143967953

101

EMERGENCY
EMERGENCY

790
48

Relatório de Ensaio Nº: 4028.BRU.2021.B- V.0

01. Dados Contratação:

Identificação do Laboratório:

Laboratório: Serviço Nacional de Aprendizagem Industrial - LAFITE
Endereço: Avenida 1ª de Maio, 670 Centro - Brusque/SC CEP: 88353202
E-mail: lafite@sc.senai.br **Fone:** (47) 3251-8905

Solicitante:

Razão Social: WR Calçados Eireli
Proposta Comercial: 2598.2021.V1
Contato: Maylon da Silva Salviano **E-mail:** licitacao01@centerdistribuidora.com.br **Fone:** (35) 3235-1001

02. Dados da Amostra fornecida pelo Cliente:

Identificação da Amostra: Helanca Felpada orçamento 2598
Data de Recebimento: 08/04/2021
Data de Início dos Ensaio: 12/04/2021 **Data Conclusão dos Ensaio:** 13/04/2021
Responsável pela Conferência: eduarda.bizarri **Data da Conferência:** 13/04/2021

03. Resultados:

% de Umidade - Procedimento Interno - Data Conclusão: 13/04/2021

	% de Umidade
Resultado	1,93
Un Trab	%

Instrumentos de Medição

Equipamento	Descrição Equipamento
BAL-001	Balança Analítica Digital
EST-004	Estufa - 055723

Observações

1 - O(s) resultado(s) obtido(s) se refere(m) somente à(s) amostra(s) conforme recebida(s). Não é emitido parecer de comparação com qualquer tipo de padrões ou especificações (só quando solicitado / fornecido pelo cliente) e não pode ser reproduzido parcialmente.

Código de Verificação: 00077314581346970202100000

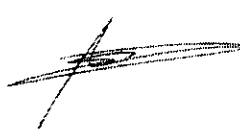

Data: 14/04/2021 08:04
 CPF: 351.439.679-53
 Nome: ADECIO
 GAMBA:35143967953

O presente relatório é emitido em conformidade com o NBR 7002:2011, que estabelece as regras para a elaboração de relatórios de ensaio de laboratório.

EM BRANCO



Relatório de Ensaio Nº: 6026.BRU.2021.A- V.0

01. Dados Contratação:

Identificação do Laboratório:

Laboratório: Serviço Nacional de Aprendizagem Industrial - LAFITE
Endereço: Avenida 1º de Maio, 670 Centro - Brusque/SC CEP: 88353202
E-mail: lafite@sc.senai.br **Fone:** (47) 3251-8905

Solicitante:

Razão Social: WR Calçados Eireli
Proposta Comercial: 4380.2021.V0
Contato: Maylon da Silva Salviano **E-mail:** licitacao01@centerdistribuidora.com.br **Fone:** (35) 3235-1001

02. Dados da Amostra:

Identificação da Amostra: TECIDO PARA BERMUDA, JAQUETA E CALÇA
Data de Recebimento: 01/06/2021
Data de início dos Ensaio: 02/06/2021 **Data Conclusão dos Ensaio:** 02/06/2021
Responsável pela Conferência: tania.regina **Data da Conferência:** 02/06/2021

03. Resultados:

Gramatura de Tecidos Planos e Malhas (metro quadrado ou metro linear) - ABNT NBR 10591:2008 - Data Conclusão: 02/06/2021

	Gramatura
Resultado	105,00
Un Trab	g/m ²
Temperatura Ambiente	20,3°C
% de Umidade	62,4%
Observação	-
Observações	A tolerância admitida entre os resultados obtidos é de +/-5%

Instrumentos de Medição

Equipamento	Descrição Equipamento
BAL-003	Balança Digital
GRA-002	Cortador de Gramatura Automático
TH-002	Termohigrômetro Digital 175-H1

Observações

1 - O(s) resultado(s) obtido(s) se refere(m) somente à(s) amostra(s) conforme recebida(s). Não é emitido parecer de comparação com qualquer tipo de padrões ou especificações (só quando solicitado / fornecido pelo cliente) e não pode ser reproduzido parcialmente.

Código de Verificação: 00077314581480770202100000

Data: 04/06/2021 16:52
 CPF: 351.439.679-53
 Nome: ADECIO
 GAMBA:35143967953

Este relatório foi gerado automaticamente pelo sistema de gestão de documentos do SENAI. Qualquer alteração deve ser feita diretamente no sistema.

EM BRANCO

WR CALÇADOS EIRELI

CNPJ n° 25.369.684/0001-24 e IE n° 002808256.00-02

Avenida Jullão Arbex, n° 00020 - Pavimento 1, Centro, Três Corações/MG
CEP 37.410-109, E-mail: licitacao01@centerdistribuidora.com.br - Tel.: (35) 3235-1004

A PREFEITURA MUNICIPAL DE SOROCABA - SP

PREGÃO PRESENCIAL N.º 002/2021 - CPL N.º 586/2021

LAUDOS LOTE 01

ITEM 1.2

CALÇA

LICITANTE: WR CALÇADOS EIRELI

CNPJ N° 25.369.684/0001-24

WR CALÇADOS EIRELI

192
M

h
x
R1

EM DITANOL

193
M

NOTA EXPLICATIVA

EMPRESA: WR CALÇADOS EIRELI

CNPJ N° 25.369.684/0001-24

ITEM 2 - CALÇA			
TECIDO PRINCIPAL			
RELATÓRIO DE ENSAIO	EDITAL SOLICITA	TOLERANCIA	RESULTADO DO LAUDO WR
- Espessura de material Têxtil - ABNT NBR 13371:2005;	0,74 mm ✓		0,74 mm
- Resistência ao Estouro de malhas - ABNT NBR 13384:1995;	15,18 Kg/cm ³ ✓		15,18 Kg/cm ³
- Gramatura de tecidos planos e malhas - ABNT NBR 10591:2008;	290g/m ² ✓	±5%	285,94g/m ²
- Título do Fio em amostras reduzidas - ABNT NBR 13216:1994;	Fio 1 = ne:20,84 / tex: 28,38 / cv %: 5,09 e o fio 2 = tex: 18,20 / dtex: 182,00 / denier: 163,80 / cv %: 0,59 ✓		Fio 1 = ne:20,84 / tex: 28,38 / cv %: 5,09 e o fio 2 = tex: 18,20 / dtex: 182,00 / denier: 163,80 / cv %: 0,59
- Estrutura de malhas - ABNT NBR 13462:1995;	Helanca piquê ✓		Helanca piquê
- Solidez de Cor à Lavagem Doméstica e Comercial - ABNT NBR ISO 105-C06:2010;	Alteração mínimo 4 ✓		Alteração 4-5
- Solidez da Cor à Ação do Ferro de Passar à Quente - ABNT NBR ISSO 105-X11:2018;	Alteração imediata mínimo de 4 para seco, úmido e molhado ✓		Alteração imediata de 4-5 para seco, 4-5 úmido e 4 molhado
- Solidez da Cor à Luz artificial (Xenônio) - Avaliação com Escala Azul - ABNT NBR ISO 105-B02:2019;	Alteração mínimo de 5 ✓		Alteração 5
- Solidez da Cor ao Suor - ABNT NBR ISO 105-E04:2014;	Alteração mínimo 4 ✓		Alteração 4-5
- Solidez da Cor à Água - ABNT NBR ISO 105-E01:2014;	Alteração mínimo 4 ✓		Alteração 4-5
- Solidez da Cor à Fricção - ABNT NBR ISO 105-X12:2019;	Resultado mínimo 4 para migração ao tecido úmido e alteração mínimo 4 para seco. ✓		Resultado 4-5 para migração ao tecido úmido e alteração 4-5 para seco.
- Solidez da Cor a Ácidos e Alcalis - AATCC 6:2011;	Alteração 5 para Ácido Acético, Clorídrico, Carbonado de sódio e hidróxido de amônia ✓		Alteração 5 para Ácido Acético, Clorídrico, Carbonado de sódio e hidróxido de amônia
- Análise Qualitativa e Quantitativa - ABNT NBR 13538:1995 e ABNT NBR 11914:1992;	62,30% poliéster e 37,70% algodão ✓		62,30% poliéster e 37,70% algodão
- Forma Geométrica do fio de fibras sintéticas;	Fio Oval ✓		Fio Oval
- 0% de umidade;	1,62% ✓		1,62%
- Determinação da Elasticidade e Alongamento - ABNT NBR 12960:1993;	100% de elasticidade e no mínimo 3,5% de alongamento para ambos os sentidos ✓		100% de elasticidade e 3,62% de alongamento para o sentido paralelo aos cursos e 4,00 sentido paralelo as colunas
- % Perda de Fibrila (03 lavagens e 03 secagens);	0,21% de perda de Fibrila Total após 03 lavagens e 03 secagens. ✓		0,21% de perda de Fibrila Total após 03 lavagens e 03 secagens.
- Hidrofilidade - ABNT NBR 12853:1993;	10,58 s ✓		10,58 s
- Varredura de metais em materiais têxteis - ICP-OES;	Não podendo ter mais que 1,00 mg/kg de chumbo e cromo ✓		Não podendo ter mais que 1,00 mg/kg de chumbo e cromo
- Medição de Cor com Espectrofotômetro (Delta E) por cor - ABNT NBR ISO 105-j03:2010;	L*18,85 / a* 1,23 / b* -11,97 ✓		L*18,85 / a* 1,23 / b* -11,97
- Pantone;	19-3920 TPX (azul marinho) ✓		19-3920 TPX (azul marinho)
- Análise qualitativa e quantitativa de fibras - normas 20:2013 e 20a:2014 da AATCC;	100% POLIÉSTER ✓		100% POLIÉSTER

OBS: TODOS OS ENSAIOS DENTRO DO EXIGIDO OU SUPERIOR AO EDITAL, SENDO A AMOSTRA DE EXCELENTE QUALIDADE, CONFORME LAUDO APRESENTADO.

JKL

EMERGENCY

294
M

Relatório de Ensaio Nº: 4066.BRU.2021.B- V.0

01. Dados Contratação:

Identificação do Laboratório:

Laboratório: Serviço Nacional de Aprendizagem Industrial - LAFITE
Endereço: Avenida 1º de Maio,670 Centro - Brusque/SC CEP: 88353202
E-mail: lafite@sc.senai.br **Fone:** (47) 3251-8905

Solicitante:

Razão Social: WR Calçados Eireli
Proposta Comercial: 2761.2021.V0
Contato: Maylon da Silva Salviano **E-mail:** licitacao01@centerdistribuidora.com.br **Fone:** (35) 3235-1001

02. Dados da Amostra fornecida pelo Cliente:

Identificação da Amostra: Helanca orçamento 2761
Data de Início dos Ensaios: 22/04/2021
Responsável pela Conferência: janete.bremen
Data de Recebimento: 08/04/2021
Data Conclusão dos Ensaios: 22/04/2021
Data da Conferência: 22/04/2021

03. Resultados:

Espessura de Material Têxtil - ABNT NBR 13371:2005 - Data Conclusão: 22/04/2021

	Espessura Média
Resultado	0,74
Un Trab	mm
Temperatura Ambiente	19,8°C
% de Umidade	60,4%
Observação	Ensaio realizado com desvio das condições ambientais em relação a norma ABNT NBR ISO 139.

Instrumentos de Medição

Equipamento	Descrição Equipamento
MIC-001	Micrômetro Digital mm
TH-002	Termohigrômetro Digital 175-H1

Observações

1 - O(s) resultado(s) obtido(s) se refere(m) somente à(s) amostra(s) conforme recebida(s). Não é emitido parecer de comparação com qualquer tipo de padrões ou especificações (só quando solicitado / fornecido pelo cliente) e não pode ser reproduzido parcialmente.

Código de Verificação: 00077314581348000202100000

Data: 22/04/2021 16:36
CPF: 351.439.879-53
Nome: ADECIO
GAMBA:35143967953

Este documento contém informações confidenciais e não deve ser divulgado sem a autorização expressa do SENAI. Qualquer uso não autorizado é considerado crime.

Handwritten signature/initials

EM DRANCO

Relatório de Ensaio Nº: 4067.BRU.2021.B- V.0

01. Dados Contratação:

Identificação do Laboratório:

Laboratório: Serviço Nacional de Aprendizagem Industrial - LAFITE
Endereço: Avenida 1ª de Maio, 670 Centro - Brusque/SC CEP: 88353202
E-mail: lafite@sc.senai.br **Fone:** (47) 3251-8905

Solicitante:

Razão Social: WR Calçados Eireli
Proposta Comercial: 2761.2021.V0
Contato: Maylon da Silva Salviano **E-mail:** licitacao01@centerdistribuidora.com.br **Fone:** (35) 3235-1001

02. Dados da Amostra fornecida pelo Cliente:

Identificação da Amostra: Helanca orçamento 2761
Data de Recebimento: 08/04/2021
Data de Início dos Ensaio: 22/04/2021 **Data Conclusão dos Ensaio:** 22/04/2021
Responsável pela Conferência: tania.regina **Data da Conferência:** 22/04/2021

03. Resultados:

Resistência ao Estouro de Malhas - ABNT NBR 13384:1995 - Data Conclusão: 22/04/2021

	Pressão Média	Desvio Padrão	Coefficiente de Variação	Pressão
Resultado	15,18	0,32	2,14	0,00
Un Trab	Kgf/cm ²	Kgf/cm ²	%	N
Temperatura Ambiente		19,7°C		
% de Umidade		63,1%		
Observação				

Instrumentos de Medição

Equipamento	Descrição Equipamento
MUL-001	Mullentester
TH-002	Termohigrômetro Digital 175-H1

Observações

1 - O(s) resultado(s) obtido(s) se refere(m) somente à(s) amostra(s) conforme recebida(s). Não é emitido parecer de comparação com qualquer tipo de padrões ou especificações (só quando solicitado / fornecido pelo cliente) e não pode ser reproduzido parcialmente.

Código de Verificação: 00077314581348010202100000

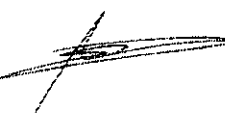
 Data: 22/04/2021 16:36
 CPF: 351.439.679-53
 Nome: ADECIO
 GAMBA:35143967953

EM DRANCO

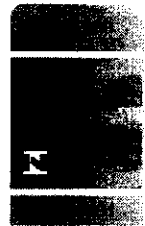

106
M

Relatório de Ensaio Nº: 4063.BRU.2021.A- V.0

01. Dados Contratação:

Identificação do Laboratório:

Laboratório: Serviço Nacional de Aprendizagem Industrial - LAFITE
Endereço: Avenida 1ª de Maio, 670 Centro - Brusque/SC CEP: 88353202
E-mail: lafite@sc.senai.br **Fone:** (47) 3251-8905
Solicitante:
Razão Social: WR Calçados Eireli
Proposta Comercial: 2761.2021.V0
Contato: Maylon da Silva Salviano **E-mail:** licitacao01@centerdistribuidora.com.br **Fone:** (35) 3235-1001

02. Dados da Amostra fornecida pelo Cliente:

Identificação da Amostra: Helanca orçamento 2761
Data de Recebimento: 08/04/2021
Data de Início dos Ensaio: 22/04/2021 **Data Conclusão dos Ensaio:** 22/04/2021
Responsável pela Conferência: janete.bremen **Data da Conferência:** 22/04/2021

03. Resultados:

Gramatura de Tecidos Planos e Maias (metro quadrado ou metro linear) - ABNT NBR 10591:2008 - Data Conclusão: 22/04/2021

	Gramatura
Resultado	285,94
Un Trab	g/m ²
Temperatura Ambiente	19,6°C
% de Umidade	60,4%
Observação	Ensaio realizado com desvio das condições ambientais em relação a norma ABNT NBR ISO 139.
Observações	A tolerância admitida entre os resultados obtidos é de +/-5%

Instrumentos de Medição

Equipamento	Descrição Equipamento
BAL-003	Balança Digital
GRA-002	Cortador de Gramatura Automático
TH-002	Termohigrômetro Digital 175-H1

Observações

1 - O(s) resultado(s) obtido(s) se refere(m) somente à(s) amostra(s) conforme recebida(s). Não é emitido parecer de comparação com qualquer tipo de padrões ou especificações (só quando solicitado / fornecido pelo cliente) e não pode ser reproduzido parcialmente.

Código de Verificação: 00077314581347970202100000

Data: 22/04/2021 16:36
 CPF: 351.439.679-53
 Nome: ADECIO
 GAMBA:35143967953

Este documento é propriedade intelectual do SENAI. É proibida a reprodução total ou parcial sem a autorização expressa do SENAI.

[Handwritten signature]

EM BRANCO



797
M

Relatório de Ensaio Nº: 4064.BRU.2021.A- V.0

01. Dados Contratação:

Identificação do Laboratório:

Laboratório: Serviço Nacional de Aprendizagem Industrial - LAFITE
Endereço: Avenida 1ª de Maio, 670 Centro - Brusque/SC CEP: 88353202
E-mail: lafite@sc.senai.br **Fone:** (47) 3251-8905

Solicitante:

Razão Social: WR Calçados Eireli
Proposta Comercial: 2761.2021.V0
Contato: Maylon da Silva Salviano **E-mail:** licitacao01@centerdistribuidora.com.br **Fone:** (35) 3235-1001

02. Dados da Amostra fornecida pelo Cliente:

Identificação da Amostra: Helanca orçamento 2761
Data Início Amostra: 22/04/2021 **Data Recebimento :** 08/04/2021
Responsável pela Conferência: tania.regina **Data Conclusão Amostra:** 22/04/2021
Data Conferência: 22/04/2021

03. Resultados:

Ensaio	Variáveis	Unidade	Medições Fio 1	Medições Fio 2	Condicionamento de Amostra
Título do Fio em Amostras Reduzidas - ABNT NBR 13216:1994	Identif Amostra	-	FIO 01	FIO 02	
	Título do Fio (TEX)	TEX	28,38	18,20	
	Título do Fio (NE)	NE	20,84		
	Coefficiente de Variação	%	5,09	0,59	
	Título do Fio (Dtex)	Dtex		182,00	
	Título do Fio (DENIER)	DENIER		163,80	
	Temperatura Ambiente	°C			19,6
	% de Umidade	%			61,2
	Observação	-			
	Observações	-			Comprimento do corpo de prova: 100mm / Pré tensão: 5g / Corpos de prova: 15

Instrumentos de Medição

Equipamento	Descrição Equipamento
BAL-005	Balança Digital
TH-002	Termohigrômetro Digital 175-H1
TOR-003	Torcímetro

Observações

1 - O(s) resultado(s) obtido(s) se refere(m) somente à(s) amostra(s) conforme recebida(s). Não é emitido parecer de comparação com qualquer tipo de padrões ou especificações (só quando solicitado / fornecido pelo cliente) e não pode ser reproduzido parcialmente.

Código de Verificação: 00077314581347980202100000

Data: 22/04/2021 16:36
CPF: 351.439.679-53
Nome: ADECIO
GAMBA:35143967953

O presente documento é propriedade intelectual do SENAI e não pode ser reproduzido ou utilizado sem a autorização expressa do SENAI.

EM DRANGU

708
M

Relatório de Ensaio Nº: 4065.BRU.2021.B- V.0

01. Dados Contratação:

Identificação do Laboratório:

Laboratório: Serviço Nacional de Aprendizagem Industrial - LAFITE
Endereço: Avenida 1º de Maio, 670 Centro - Brusque/SC CEP: 88353202
E-mail: lafite@sc.senai.br **Fone:** (47) 3251-8905

Solicitante:

Razão Social: WR Calçados Eireli
Proposta Comercial: 2761.2021.V0
Contato: Maylon da Silva Salviano **E-mail:** licitacao01@centerdistribuidora.com.br **Fone:** (35) 3235-1001

02. Dados da Amostra fornecida pelo Cliente:

Identificação da Amostra: Helanca orçamento 2761
Data de Recebimento: 08/04/2021
Data de Início dos Ensaio: 20/04/2021 **Data Conclusão dos Ensaio:** 22/04/2021
Responsável pela Conferência: janete.bremen **Data da Conferência:** 22/04/2021

03. Resultados:

Estrutura de Malhas - ABNT NBR 13462:1995 - Data Conclusão: 22/04/2021

Resultado	Estrutura de Malha
Un Trab	Helanca piquê
Temperatura Ambiente	19,4°C
% de Umidade	65,0%
Observação	-

Instrumentos de Medição

Equipamento	Descrição Equipamento
LF-03	Lupa Graduada
TH-002	Termohigrômetro Digital 175-H1

Observações

1 - O(s) resultado(s) obtido(s) se refere(m) somente à(s) amostra(s) conforme recebida(s). Não é emitido parecer de comparação com qualquer tipo de padrões ou especificações (só quando solicitado / fornecido pelo cliente) e não pode ser reproduzido parcialmente.

Código de Verificação: 00077314581347990202100000

Instituto Senai - Unidade Brusque - Rua Itália, 100 - Brusque - SC - CEP: 88353-202 - Fone: (47) 3251-8905 - E-mail: lafite@sc.senai.br

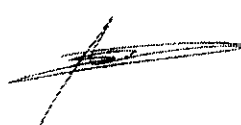
 Data: 22/04/2021 16:36
 CPF: 351.439.679-53
 Nome: ADECIO
 GAMBA:35143967953

RM

EM BRANCO



Relatório de Ensaio Nº: 4050.BRU.2021.A- V.0

01. Dados Contratação:

Identificação do Laboratório:

Laboratório: Serviço Nacional de Aprendizagem Industrial - LAFITE
Endereço: Avenida 1º de Maio, 670 Centro - Brusque/SC CEP: 88353202
E-mail: lafite@sc.senai.br **Fone:** (47) 3251-8905

Solicitante:

Razão Social: WR Calçados Eireli
Proposta Comercial: 2761.2021.V0
Contato: Maylon da Silva Salviano **E-mail:** licitacao01@centerdistribuidora.com.br **Fone:** (35) 3235-1001

02. Dados da Amostra fornecida pelo Cliente:

Identificação da Amostra: Helanca orçamento 2761
Data de Recebimento: 08/04/2021
Data de início dos Ensaio: 08/04/2021 **Data Conclusão dos Ensaio:** 12/04/2021
Responsável pela Conferência: lorena.sanches **Data da Conferência:** 12/04/2021

03. Resultados:

Solidez de Cor à Lavagem Doméstica e Comercial - ABNT NBR ISO 105-C06:2010 - Data Conclusão: 12/04/2021

	Migração Algodão	Migração Poliéster	Alteração
Resultado	4	3.5	4.5
Un Trab	-	-	-
Condições de Ensaio	Ensaio A1S - 40°C - 10 esferas de aço - Detergente ECE com Fosfato		

Instrumentos de Medição

Equipamento	Descrição Equipamento
CAB-001	Cabine de Luz
WAS-001	Washtester

Observações

1 - O(s) resultado(s) obtido(s) se refere(m) somente à(s) amostra(s) conforme recebida(s). Não é emitido parecer de comparação com qualquer tipo de padrões ou especificações (só quando solicitado / fornecido pelo cliente) e não pode ser reproduzido parcialmente.

Código de Verificação: 00077314581347810202100000

Data: 12/04/2021 16:25
CPF: 351.439.679-53
Nome: ADECIO
GAMBA:35143967953

Linha 1 - 12/04/2021 16:25:00 - 351.439.679-53 - ADECIO - 35143967953 - 4050.BRU.2021 - 12/04/2021 16:25:00

Handwritten signature/initials

EMERGENCY
EIN DRANG

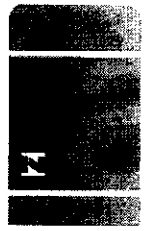

Relatório de Ensaio Nº: 4056.BRU.2021.A- V.0

01. Dados Contratação:

Identificação do Laboratório:

Laboratório: Serviço Nacional de Aprendizagem Industrial - LAFITE
Endereço: Avenida 1º de Maio, 670 Centro - Brusque/SC CEP: 88353202
E-mail: lafite@sc.senai.br **Fone:** (47) 3251-8905

Solicitante:

Razão Social: WR Calçados Eireli
Proposta Comercial: 2761.2021.V0
Contato: Maylon da Silva Salviano **E-mail:** licitacao01@centerdistribuidora.com.br **Fone:** (35) 3235-1001

02. Dados da Amostra fornecida pelo Cliente:

Identificação da Amostra: Helanca orçamento 2761
Data Recebimento : 08/04/2021
Data Início Amostra: 09/04/2021 **Data Conclusão Amostra:** 16/04/2021
Responsável pela Conferência: lorena.sanches **Data Conferência:** 16/04/2021

Imagens Relacionadas do Ensaio:

03. Resultados:

Ensaio	Variáveis	Unidade			Condicionamento de Amostras
		Seco	Úmido	Molhado	
Solidez da Cor à Ação do Ferro de Passar à Quente - ABNT NBR ISO 105-X11:2018	Migração Algodão Imediata	-	5	4	2
	Alteração Imediata	-	4-5	4-5	4
	Migração Algodão Após Condicionamento	-	5	4	1.5
	Alteração Após Condicionamento	-	5	4-5	4-5
	Temperatura Ambiente	°C			20,1
	% de Umidade	%			65,3
	Observação	-			-
	Temperatura do Ferro	°C			150

Instrumentos de Medição

Equipamento	Descrição Equipamento
CAB-001	Cabine de Luz
TH-002	Termohigrômetro Digital 175-H1
THE-001	Thermotest

Observações

1 - O(s) resultado(s) obtido(s) se refere(m) somente à(s) amostra(s) conforme recebida(s). Não é emitido parecer de comparação com qualquer tipo de padrões ou especificações (só quando solicitado / fornecido pelo cliente) e não pode ser reproduzido parcialmente.

Código de Verificação: 00077314581347870202100000

Data: 16/04/2021 16:57
CPF: 351.439.879-53
Nome: ADECIO
GAMBA:35143967953

EM BRANCO



Relatório de Ensaio Nº: 4057.BRU.2021.A- V.0

01. Dados Contratação:

Identificação do Laboratório:

Laboratório: Serviço Nacional de Aprendizagem Industrial - LAFITE
Endereço: Avenida 1º de Maio, 670 Centro - Brusque/SC CEP: 88353202
E-mail: lafite@sc.senai.br **Fone:** (47) 3251-8905

Solicitante:

Razão Social: WR Calçados Eireli
Proposta Comercial: 2761.2021.V0
Contato: Maylon da Silva Salviano **E-mail:** licitacao01@centerdistribuidora.com.br **Fone:** (35) 3235-1001

02. Dados da Amostra fornecida pelo Cliente:

Identificação da Amostra: Helanca orçamento 2761
Data de Recebimento: 08/04/2021
Data de Início dos Ensaio: 08/04/2021 **Data Conclusão dos Ensaio:** 15/04/2021
Responsável pela Conferência: lorena.sanches **Data da Conferência:** 15/04/2021

03. Resultados:

Solidez da Cor à Luz artificial (Xenônio) - Avaliação com Escala Azul - ABNT NBR ISO 105-B02:2019 - Data Conclusão: 15/04/2021

Resultado	Alteração
Un Trab	5
Energia Radiante	98,97kj/m ²
Quantidade horas ensaio	25h
Irradiância	1,10W/m ²
Temperatura no Painel Preto	63°C
Umidade Relativa	30,00%
Quebra na Escala Azul	6
Observação	A norma não prescreve avaliação por Escala Azul de 1 a 8 para o método B, porém a avaliação foi realizada por esta escala por solicitação do cliente.

Instrumentos de Medição

Equipamento	Descrição Equipamento
CAB-001	Cabine de Luz
XEN-001	Cabine Xenon Test

Observações

1 - O(s) resultado(s) obtido(s) se refere(m) somente à(s) amostra(s) conforme recebida(s). Não é emitido parecer de comparação com qualquer tipo de padrões ou especificações (só quando solicitado / fornecido pelo cliente) e não pode ser reproduzido parcialmente.

Código de Verificação: 00077314581347880202100000

Data: 16/04/2021 09:52
CPF: 351.439.679-53
Nome: ADECIO
GAMBA:35143967953

Instituto Senai de Tecnologia - Rua...
 Rua...
 CEP: 88353-202 Brusque/SC
 Fone: (47) 3251-8905
 E-mail: lafite@sc.senai.br

EMBRANCO



Relatório de Ensaio Nº: 4051.BRU.2021.A- V.0

01. Dados Contratação:

Identificação do Laboratório:

Laboratório: Serviço Nacional de Aprendizagem Industrial - LAFITE
Endereço: Avenida 1ª de Maio, 670 Centro - Brusque/SC CEP: 88353202
E-mail: lafite@sc.senai.br **Fone:** (47) 3251-8905

Solicitante:

Razão Social: WR Calçados Eireli
Proposta Comercial: 2761.2021.V0
Contato: Maylon da Silva Salviano **E-mail:** licitacao01@centerdistribuidora.com.br **Fone:** (35) 3235-1001

02. Dados da Amostra fornecida pelo Cliente:

Identificação da Amostra: Helanca orçamento 2761
Data Recebimento : 08/04/2021
Data Início Amostra: 08/04/2021 **Data Conclusão Amostra:** 15/04/2021
Responsável pela Conferência: lorena.sanches **Data Conferência:** 15/04/2021

Imagens Relacionadas do Ensaio:

03. Resultados:

Ensaio	Variáveis	Unidade	Suor Ácido	Suor Alcalino
Solidez da Cor ao Suor - ABNT NBR ISO 105-E04:2014	Migração Algodão	-	3.5	3.5
	Migração Poliéster	-	4	4
	Alteração	-	4-5	4-5

Instrumentos de Medição

Equipamento	Descrição Equipamento
CAB-001	Cabine de Luz

Observações

1 - O(s) resultado(s) obtido(s) se refere(m) somente à(s) amostra(s) conforme recebida(s). Não é emitido parecer de comparação com qualquer tipo de padrões ou especificações (só quando solicitado / fornecido pelo cliente) e não pode ser reproduzido parcialmente.

Código de Verificação: 0007731458134782020210000

Data: 16/04/2021 09:52
CPF: 351.439.679-53
Nome: ADECIO
GAMBA:35143967953

Documento assinado digitalmente conforme MP nº 2.200-2/2001 que institui a Infraestrutura de Chaves Públicas Brasileira - ICP-Brasil. Para maiores detalhes consulte o Manual de Assinatura Digital.

Handwritten signatures and marks at the bottom right of the page.

EMBRANCO

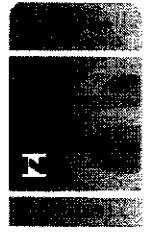

803
M

Relatório de Ensaio Nº: 4058.BRU.2021.A- V.0

01. Dados Contratação:

Identificação do Laboratório:

Laboratório: Serviço Nacional de Aprendizagem Industrial - LAFITE
Endereço: Avenida 1º de Maio, 670 Centro - Brusque/SC CEP: 88353202
E-mail: lafite@sc.senai.br **Fone:** (47) 3251-8905

Solicitante:

Razão Social: WR Calçados Eireli
Proposta Comercial: 2761.2021.V0
Contato: Maylon da Silva Salviano **E-mail:** licitacao01@centerdistribuidora.com.br **Fone:** (35) 3235-1001

02. Dados da Amostra fornecida pelo Cliente:

Identificação da Amostra: Helanca orçamento 2761
Data de Recebimento: 08/04/2021
Data de Início dos Ensaios: 08/04/2021 **Data Conclusão dos Ensaios:** 15/04/2021
Responsável pela Conferência: lorena.sanches **Data da Conferência:** 15/04/2021

03. Resultados:

Solidez da Cor à Água - ABNT NBR ISO 105-E01:2014 - Data Conclusão: 15/04/2021

	Migração Algodão	Migração Poliéster	Alteração
Resultado	3.5	3	4-5
Un Trab	-	-	-

Instrumentos de Medição

Equipamento	Descrição Equipamento
CAB-001	Cabine de Luz

Observações

1 - O(s) resultado(s) obtido(s) se refere(m) somente à(s) amostra(s) conforme recebida(s). Não é emitido parecer de comparação com qualquer tipo de padrões ou especificações (só quando solicitado / fornecido pelo cliente) e não pode ser reproduzido parcialmente.

Código de Verificação: 00077314581347890202100000

Data: 16/04/2021 09:52
CPF: 351.439.679-53
Nome: ADECIO
GAMBA:35143967953

Handwritten signature and initials

EMBRANCO



Relatório de Ensaio Nº: 4052.BRU.2021.A- V.0

01. Dados Contratação:

Identificação do Laboratório:

Laboratório: Serviço Nacional de Aprendizagem Industrial - LAFITE
Endereço: Avenida 1ª de Maio, 670 Centro - Brusque/SC CEP: 88353202
E-mail: lafite@sc.senai.br **Fone:** (47) 3251-8905

Solicitante:

Razão Social: WR Calçados Eireli
Proposta Comercial: 2761.2021.V0
Contato: Maylon da Silva Salviano **E-mail:** licitacao01@centerdistribuidora.com.br **Fone:** (35) 3235-1001

02. Dados da Amostra fornecida pelo Cliente:

Identificação da Amostra: Helanca orçamento 2761
Data de Recebimento: 08/04/2021
Data de início dos Ensaio: 09/04/2021 **Data Conclusão dos Ensaio:** 12/04/2021
Responsável pela Conferência: lorena.sanches **Data da Conferência:** 12/04/2021

03. Resultados:

Solidez da Cor à Fricção - ABNT NBR ISO 105-X12:2019 - Data Conclusão: 12/04/2021

	Migração Comprimento - Seco	Migração Comprimento - Úmido	Migração Largura - Seco	Migração Largura - Úmido
Resultado	4.5	4.5	4.5	4.5
Un Trab	-	-	-	-
Temperatura Ambiente	20,4°C			
% de Umidade	65,2%			
Observação	-			

Instrumentos de Medição

Equipamento	Descrição Equipamento
CAB-001	Cabine de Luz
CMR-001	Crockmeter
TH-002	Termohigrômetro Digital 175-H1

Observações

1 - O(s) resultado(s) obtido(s) se refere(m) somente à(s) amostra(s) conforme recebida(s). Não é emitido parecer de comparação com qualquer tipo de padrões ou especificações (só quando solicitado / fornecido pelo cliente) e não pode ser reproduzido parcialmente.

Código de Verificação: 00077314581347830202100000

Data: 12/04/2021 16:25
CPF: 351.439.679-53
Nome: ADECIO
GAMBA:35143967953

Este documento contém informações confidenciais. Qualquer uso não autorizado é proibido. Copyright © 2021 SENAI. Todos os direitos reservados.



805
4

Relatório de Ensaio Nº: 4059.BRU.2021.B- V.0

01. Dados Contratação:

Identificação do Laboratório:

Laboratório: Serviço Nacional de Aprendizagem Industrial - LAFITE
Endereço: Avenida 1º de Maio,670 Centro - Brusque/SC CEP: 88353202
E-mail: lafite@sc.senai.br **Fone:** (47) 3251-8905

Solicitante:

Razão Social: WR Calçados Eireli
Proposta Comercial: 2761.2021.V0
Contato: Maylon da Silva Salviano **E-mail:** licitacao01@centerdistribuidora.com.br **Fone:** (35) 3235-1001

02. Dados da Amostra fornecida pelo Cliente:

Identificação da Amostra: Helanca orçamento 2761
Data Recebimento : 08/04/2021
Data Início Amostra: 12/04/2021 **Data Conclusão Amostra:** 16/04/2021
Responsável pela Conferência: daniela.b.lima **Data Conferência:** 16/04/2021

03. Resultados:

Ensaio	Varláveis	Unidade	Ácido Acético	Ácido Clorídrico	Carbonato de Sódio	Hidróxido de Amônia
Solidez da Cor a Ácidos e Alcalis - AATCC 6:2011	Alteração	-	5	5	5	5

Instrumentos de Medição

Equipamento	Descrição Equipamento
CAB-001	Cabine de Luz

Observações

1 - O(s) resultado(s) obtido(s) se refere(m) somente à(s) amostra(s) conforme recebida(s). Não é emitido parecer de comparação com qualquer tipo de padrões ou especificações (só quando solicitado / fornecido pelo cliente) e não pode ser reproduzido parcialmente.

Código de Verificação: 00077314581347900202100000

Documento assinado digitalmente conforme MP nº 2.200-2/2001, que institui a Infraestrutura de Chaves Públicas Brasileira - ICP-Brasil. Para visualizar e validar, clique em: https://www.senai.br/portal/validacao/validacao.asp

 Data: 16/04/2021 16:57
 CPF: 351.439.679-53
 Nome: ADECIO
 GAMBA:35143967953



EM BRANCO

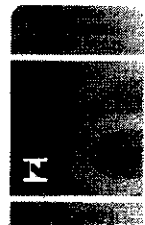

Relatório de Ensaio Nº: 4049.BRU.2021.A- V.0

01. Dados Contratação:

Identificação do Laboratório:

Laboratório: Serviço Nacional de Aprendizagem Industrial - LAFITE
Endereço: Avenida 1ª de Maio, 670 Centro - Brusque/SC CEP: 88353202
E-mail: lafite@sc.senai.br **Fone:** (47) 3251-8905

Solicitante:

Razão Social: WR Calçados Eireli
Proposta Comercial: 2761.2021.V0
Contato: Maylon da Silva Salviano **E-mail:** licitacao01@centerdistribuidora.com.br **Fone:** (35) 3235-1001

02. Dados da Amostra fornecida pelo Cliente:

Identificação da Amostra: Helanca orçamento 2761
Data de Recebimento: 08/04/2021
Data de Início dos Ensaio: 12/04/2021 **Data Conclusão dos Ensaio:** 12/04/2021
Responsável pela Conferência: daniela.b.lima **Data da Conferência:** 12/04/2021

03. Resultados:

Análise Qualitativa e Quantitativa - ABNT NBR 13538:1995 e ABNT NBR 11914:1992 - Data Conclusão: 12/04/2021

	Fibra 1	Resultado Fibra 1	Fibra 2	Resultado Fibra 2
Resultado	Poliéster	62,30	Algodão	37,70
Un Trab	-	%	-	%

Instrumentos de Medição

Equipamento	Descrição Equipamento
BAL-001	Balança Analítica Digital
EST-004	Estufa - 055723
MIC-002	Microscópio

Observações

1 - O(s) resultado(s) obtido(s) se refere(m) somente à(s) amostra(s) conforme recebida(s). Não é emitido parecer de comparação com qualquer tipo de padrões ou especificações (só quando solicitado / fornecido pelo cliente) e não pode ser reproduzido parcialmente.

Código de Verificação: 00077314581347800202100000

Data: 14/04/2021 08:04
 CPF: 351.439.679-53
 Nome: ADECIO
 GAMBA:35143967953

Documento assinado digitalmente por: Maylon da Silva Salviano em 13/04/2021 às 08:04:00. Documento assinado digitalmente por: Daniela B. Lima em 13/04/2021 às 08:04:00. Documento assinado digitalmente por: Adecio Gamba em 13/04/2021 às 08:04:00.

EMERGENCY
EIL DRANGU

804
4

Relatório de Ensaio Nº: 4060.BRU.2021.B- V.0

01. Dados Contratação:

Identificação do Laboratório:

Laboratório: Serviço Nacional de Aprendizagem Industrial - LAFITE
Endereço: Avenida 1º de Maio, 670 Centro - Brusque/SC **CEP:** 88353202
E-mail: lafite@sc.senai.br **Fone:** (47) 3251-8905

Solicitante:

Razão Social: WR Calçados Eireli
Proposta Comercial: 2761.2021.V0
Contato: Maylon da Silva Salviano **E-mail:** licitacao01@centerdistribuidora.com.br **Fone:** (35) 3235-1001

02. Dados da Amostra fornecida pelo Cliente:

Identificação da Amostra: Helanca orçamento 2761
Data de Recebimento: 08/04/2021
Data de Início dos Ensaio: 14/04/2021 **Data Conclusão dos Ensaio:** 14/04/2021
Responsável pela Conferência: aniceia.patricia **Data da Conferência:** 14/04/2021

03. Resultados:

Forma Geométrica do Fio de Fibras Sintéticas - Procedimento Interno - Data Conclusão: 14/04/2021

Forma Geométrica de Fio de Fibras Sintéticas

Resultado	Oval
Un Trab	-

Instrumentos de Medição

Equipamento	Descrição Equipamento
MIC-002	Microscópio

Observações

1 - O(s) resultado(s) obtido(s) se refere(m) somente à(s) amostra(s) conforme recebida(s). Não é emitido parecer de comparação com qualquer tipo de padrões ou especificações (só quando solicitado / fornecido pelo cliente) e não pode ser reproduzido parcialmente.

Código de Verificação: 00077314581347910202100000

Declaramos, as unidades, devidamente, conforme MP nº 2.200-2/2001, que a atividade de prestação de serviços de laboratório de ensaios de fibras sintéticas é exercida sob a forma de prestação de serviços de natureza intelectual.

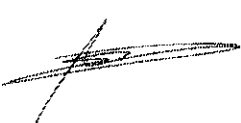
 Data: 15/04/2021 07:44
 CPF: 351.439.679-53
 Nome: ADECIO
 GAMB: 35143967953

1841

EIN DRANGU

008
24

Relatório de Ensaio Nº: 4061.BRU.2021.B- V.0

01. Dados Contratação:

Identificação do Laboratório:

Laboratório: Serviço Nacional de Aprendizagem Industrial - LAFITE
Endereço: Avenida 1º de Maio, 670 Centro - Brusque/SC CEP: 88353202
E-mail: lafite@sc.senai.br **Fone:** (47) 3251-8905

Solicitante:

Razão Social: WR Calçados Eireli
Proposta Comercial: 2761.2021.V0
Contato: Maylon da Silva Salviano **E-mail:** licitacao01@centerdistribuidora.com.br **Fone:** (35) 3235-1001

02. Dados da Amostra fornecida pelo Cliente:

Identificação da Amostra: Helanca orçamento 2761
Data de Recebimento: 08/04/2021
Data de Início dos Ensaio: 12/04/2021 **Data Conclusão dos Ensaio:** 13/04/2021
Responsável pela Conferência: eduarda.bizarri **Data da Conferência:** 13/04/2021

03. Resultados:

% de Umidade - Procedimento Interno - Data Conclusão: 13/04/2021

Resultado	% de Umidade
Un Trab	1,62 %

Instrumentos de Medição

Equipamento	Descrição Equipamento
BAL-001	Balança Analítica Digital
EST-004	Estufa - 055723

Observações

1 - O(s) resultado(s) obtido(s) se refere(m) somente à(s) amostra(s) conforme recebida(s). Não é emitido parecer de comparação com qualquer tipo de padrões ou especificações (só quando solicitado / fornecido pelo cliente) e não pode ser reproduzido parcialmente.

Código de Verificação: 00077314581347920202100000



Data: 14/04/2021 08:04
CPF: 351.439.679-53
Nome: ADECIO
GAMBA:35143967953

Handwritten initials and marks

C:\Users\paulo\Documents\relatorio_4061.BRU.2021.B- V.0.docx
 P:\2021\4061.BRU.2021.B- V.0\4061.BRU.2021.B- V.0.docx

EM DRANCO

EM BRANCO

Relatório de Ensaio Nº: 4054.BRU.2021.B- V.0

01. Dados Contratação:

Identificação do Laboratório:

Laboratório: Serviço Nacional de Aprendizagem Industrial - LAFITE
Endereço: Avenida 1º de Maio, 670 Centro - Brusque/SC CEP: 88353202
E-mail: lafite@sc.senai.br **Fone:** (47) 3251-8905

Solicitante:

Razão Social: WR Calçados Eirell
Proposta Comercial: 2761.2021.V0
Contato: Maylon da Silva Salviano **E-mail:** licitacao01@centerdistribuidora.com.br **Fone:** (35) 3235-1001

02. Dados da Amostra fornecida pelo Cliente:

Identificação da Amostra: Helanca orçamento 2761
Data de Recebimento: 08/04/2021
Data de Início dos Ensaio: 09/04/2021 **Data Conclusão dos Ensaio:** 16/04/2021
Responsável pela Conferência: eduarda.bizarri **Data da Conferência:** 16/04/2021

03. Resultados:

% Perda de Fibrila (03 lavagem e 03 secagem) - Procedimento Interno - Data Conclusão: 16/04/2021

	Massa Inicial	Perda de Fibrila Após 1ª Lavagem / Secagem	Perda de Fibrila Após 2ª Lavagem / Secagem	Perda de Fibrila Após 3ª Lavagem / Secagem	Perda de massa	Perda de Fibrila Total
Resultado	72,93	0,07	0,14	0,00	0,15	0,21
Un Trab	g	%	%	%	g	%
Temperatura Ambiente			20,1			
% de Umidade			65,3			
Observação						

Instrumentos de Medição

Equipamento	Descrição Equipamento
BAL-019	Balança Digital
LAV-002	Lavadora de Roupas
SEC-002	Secadora de Roupas
TH-001	Termohigrômetro Digital 175-H1

Observações

1 - O(s) resultado(s) obtido(s) se refere(m) somente à(s) amostra(s) conforme recebida(s). Não é emitido parecer de comparação com qualquer tipo de padrões ou especificações (só quando solicitado / fornecido pelo cliente) e não pode ser reproduzido parcialmente.

Código de Verificação: 00077314581347850202100000

Handwritten signature and initials

Handwritten signature
 Data: 16/04/2021 16:57
 CPF: 351.439.679-53
 Nome: ADECIO
 GAMBA:35143967953

EM BRANCO

B11
M

Relatório de Ensaio Nº: 5050.BRU.2021.B- V.0

01. Dados Contratação:

Identificação do Laboratório:

Laboratório: Serviço Nacional de Aprendizagem Industrial - LAFITE
Endereço: Avenida 1ª de Maio, 670 Centro - Brusque/SC CEP: 88353202
E-mail: lafite@sc.senai.br **Fone:** (47) 3251-8905

Solicitante:

Razão Social: WR Calçados Eireli
Proposta Comercial: 2761.2021.V0
Contato: Maylon da Silva Salviano **E-mail:** licitacao01@centerdistribuidora.com.br **Fone:** (35) 3235-1001

02. Dados da Amostra fornecida pelo Cliente:

Identificação da Amostra: Helanca orçamento 2761
Data de Recebimento: 06/05/2021
Data de Início dos Ensaio: 07/05/2021 **Data Conclusão dos Ensaio:** 07/05/2021
Responsável pela Conferência: eduarda.bizarri **Data da Conferência:** 07/05/2021

03. Resultados:

Hidrofilidade - ABNT NBR 12853:1993 - Data Conclusão: 07/05/2021

Resultado	Hidrofilidade
Un Trab	10,58 5

Instrumentos de Medição

Equipamento	Descrição Equipamento
CR-02	Cronômetro

Observações

1 - O(s) resultado(s) obtido(s) se refere(m) somente à(s) amostra(s) conforme recebida(s). Não é emitido parecer de comparação com qualquer tipo de padrões ou especificações (só quando solicitado / fornecido pelo cliente) e não pode ser reproduzido parcialmente.

Código de Verificação: 00077314581419750202100000

Documento emitido pelo Instituto SENAI de Tecnologia, sob a responsabilidade do Departamento de Controle de Qualidade, Rua da Indústria, 1000 - Brusque/SC - CEP: 88353-202.



Data: 07/05/2021 16:53
 CPF: 351.439.679-53
 Nome: ADECIO
 GAMBA:35143967953

12/1
3

EM DRANCO

Relatório de Ensaio Nº: 7576.BNU.2021.B- V.0

01. Dados Contratação:

Solicitante:

Razão Social: WR Calçados Eireli
CNPJ/CPF: 25.369.684/0001-24 **Inscrição Estadual:** Isento
Proposta Comercial: 2933.2021.V0
Contato: Caroline Feldhaus de Souza **E-mail:** labfbet@sc.senai.br

02. Dados da Amostra fornecida pelo Cliente:

Descrição da Amostra: Helanca 54/21
Endereço Amostragem: Rua Arno Barth,84 Badenfurt Cidade: Blumenau/SC CEP: 89070040
Responsável pela Amostragem: Solicitante
Matriz e Origem Amostra: Produto - Produto Químico
Data de Coleta: 14/04/2021 08:46:00 **Característica da Amostra:** Simples

03. Dados de Controle da Amostra:

Data Recebimento: 14/04/2021 08:46:00 **Data Conferência:** 28/04/2021 13:25:06
Responsável pela Conferência: Ricardo de Oliveira
Data Início Amostra: 14/04/2021 11:19:24 **Data Conclusão Amostra:** 27/04/2021 13:53:54

04. Resultados:

Parâmetros	Resultados	Un Trab	L.Q.	Metodologia	Início Ensaio
Antimônio	39,600	mg/Kg	0,500	EPA 3015A, 2007; PR-BLIII-130; SMWW 23ª Edição, Método 3120B	14/04/2021
Arsênio	<1,000	mg/Kg	1,000	EPA 3015A, 2007; PR-BLIII-130; SMWW 23ª Edição, Método 3120B	14/04/2021
Bário	<20,0000	mg/Kg	20,0000	EPA - Método 3015 A 2007, SMWW 23ª Edição 3120 B	14/04/2021
Cádmio	<0,100	mg/Kg	0,100	EPA - Método 3015 A 2007, SMWW 23ª Edição 3120 B	14/04/2021
Chumbo	<1,000	mg/Kg	1,000	EPA - Método 3015 A 2007, SMWW 23ª Edição 3120 B	14/04/2021
Cromo	<1,000	mg/Kg	1,000	EPA - Método 3015 A 2007, SMWW 23ª Edição 3120 B	14/04/2021
Mercúrio	22,620	ug/kg	20,000	EPA 3015A, 2007; PR-BLIII-130; SMWW 23ª Edição, Método 3120B	14/04/2021
Selênio	<1,000	mg/Kg	1,000	EPA 3015A, 2007; PR-BLIII-130; SMWW 23ª Edição, Método 3120B	14/04/2021

Referência(s) Normativa(s): Standard Methods for the Examination of Water and Wastewater 23rd Edition.

Legenda

mg/Kg - Miligrama por Quilograma, ug/kg - micrograma por quilograma.
 L.Q. - Limite de Quantificação, VMP - Valor Máximo Permitido, N.A. - Não Aplicável.

Amostragem

Procedimento de Amostragem PR-BLIII-015 e Plano de Amostragem FPR-015 004.

Notas

- Os resultados deste relatório referem-se exclusivamente à amostra ensaiada no laboratório, não sendo extensivos a qualquer outra amostra, ainda que similar.
- É proibida a reprodução parcial ou total deste relatório de ensaio.
- O laboratório se responsabiliza por amostragens realizadas somente pelos técnicos do laboratório.

Código de Verificação: 00077006191362430202100000

Instituto SENAI de Tecnologia Ambiental

Rua Harry Poffal, 111 Escola Agrícola CEP 89037-650 Blumenau SC Fone (47) 3321-9650 www.sc.senai.br/laboratorios-ambientais

EMERGENCY
EMERGENCY

Ricardo de Oliveira

Ricardo de Oliveira

813
M

Amanda M. Agustini
Amanda Marina Agustini

Instituto SENAI de Tecnologia Ambiental

Rua Harry Poffal, 111 Escola Agrícola CEP 89037-650 Blumenau SC Fone (47) 3321-9650 www.sc.senai.br/laboratorios-ambientais

Versão:V1.0 - Amostra: 7576.BNU.2021 - Data Emissão:28/04/2021 - Página:2/2

10/1

END DRAG

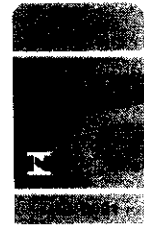

B14
24

Relatório de Ensaio Nº: 4053.BRU.2021.A- V.0

01. Dados Contratação:

Identificação do Laboratório:

Laboratório: Serviço Nacional de Aprendizagem Industrial - LAFITE
Endereço: Avenida 1ª de Maio, 670 Centro - Brusque/SC CEP: 88353202
E-mail: lafite@sc.senai.br **Fone:** (47) 3251-8905

Solicitante:

Razão Social: WR Calçados Eireli
Proposta Comercial: 2761.2021.V0
Contato: Maylon da Silva Salviano **E-mail:** licitacao01@centerdistribuidora.com.br **Fone:** (35) 3235-1001

02. Dados da Amostra fornecida pelo Cliente:

Identificação da Amostra: Helanca orçamento 2761
Data Recebimento : 08/04/2021
Data Início Amostra: 09/04/2021 **Data Conclusão Amostra:** 13/04/2021
Responsável pela Conferência: daniela.b.lima **Data Conferência:** 13/04/2021

03. Resultados:

Ensaio	Variáveis	Unidade	Padrão 1	Condicionamento de Amostras
Medição de Cor com Espectrofotômetro (Delta E) Por cor - ABNT NBR ISO 105-J03:2010	Descrição da Cor	-	PADRÃO	
	Iluminante	-	D65 10 Deg	
	Equação	-	CMC 2:1	
	L*	-	18,85	
	a*	-	1,23	
	b*	-	-11,97	
	Temperatura Ambiente	°C		19,8
	% de Umidade	%		66,9
Observação				

Instrumentos de Medição

Equipamento	Descrição Equipamento
ESP-001	Espectrofotômetro Datacolor 650
TH-001	Termohigrômetro Digital 175-H1

Observações

1 - O(s) resultado(s) obtido(s) se refere(m) somente à(s) amostra(s) conforme recebida(s). Não é emitido parecer de comparação com qualquer tipo de padrões ou especificações (só quando solicitado / fornecido pelo cliente) e não pode ser reproduzido parcialmente.

Código de Verificação: 00077314581347840202100000

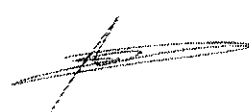
 Data: 14/04/2021 08:04
CPF: 351.439.679-53
Nome: ADECIO
GAMBA:35143967953

Documento assinado eletronicamente em 14/04/2021 às 08:04:00, pelo usuário ADECIO GAMBINO, no âmbito do Instituto de Tecnologia SENAI. Documento assinado eletronicamente em 14/04/2021 às 08:04:00, pelo usuário ADECIO GAMBINO, no âmbito do Instituto de Tecnologia SENAI.

B1

EM BRAND

B15
M

Relatório de Ensaio Nº: 4055.BRU.2021.B- V.0

01. Dados Contratação:

Identificação do Laboratório:

Laboratório: Serviço Nacional de Aprendizagem Industrial - LAFITE
Endereço: Avenida 1ª de Maio, 670 Centro - Brusque/SC CEP: 88353202
E-mail: lafite@sc.senai.br **Fone:** (47) 3251-8905

Solicitante:

Razão Social: WR Calçados Eireli
Proposta Comercial: 2761.2021.V0
Contato: Maylon da Silva Salviano **E-mail:** licitacao01@centerdistribuidora.com.br **Fone:** (35) 3235-1001

02. Dados da Amostra fornecida pelo Cliente:

Identificação da Amostra: Helanca orçamento 2761
Data de Recebimento: 08/04/2021
Data de Início dos Ensaio: 26/04/2021 **Data Conclusão dos Ensaio:** 26/04/2021
Responsável pela Conferência: aniceia.patricia **Data da Conferência:** 26/04/2021

03. Resultados:

Pantone - Procedimento Interno - Data Conclusão: 26/04/2021		
Resultado	Descrição da Cor	Pantone
Un Trab	Azul Marinho	19-3920 TPX

Instrumentos de Medição

Equipamento	Descrição Equipamento
CAB-001	Cabine de Luz

Observações

1 - O(s) resultado(s) obtido(s) se refere(m) somente à(s) amostra(s) conforme recebida(s). Não é emitido parecer de comparação com qualquer tipo de padrões ou especificações (só quando solicitado / fornecido pelo cliente) e não pode ser reproduzido parcialmente.

Código de Verificação: 00077314581347860202100000

Este documento é propriedade exclusiva do Instituto SENAI de Tecnologia. Qualquer reprodução ou uso não autorizado é proibido. O SENAI de Tecnologia não se responsabiliza por danos ou prejuízos decorrentes do uso indevido deste documento.

Data: 26/04/2021 16:26
 CPF: 351.439.679-53
 Nome: ADECIO
 GAMBA:35143967953

Handwritten signature

LIH DRANCO

LAFITE – Laboratório de Ensaios Físicos e Químicos Têxteis
Av. Primeiro de Maio, nº 670 – Bairro: 1º de Maio – Brusque – SC – CEP: 88353-202
Fone: (47) 3251-8905 E.mail: lafite@sc.senai.br

RELATÓRIO DE ENSAIO N° 9599/19

Cliente: WR CALÇADOS EIRELI
A/C: MAYLON
Endereço: PRAÇA CEL JOSÉ MARTINS, Nº 66
CENTRO - TRÊS CORAÇÕES - MG
CEP: 37.410-127 **Contato:** (35) 3235-1001

Data de recebimento: 27/09/2019 **Data de realização do(s) ensaio(s):** 03/10/2019

MÉTODO: ANÁLISE QUALITATIVA E QUANTITATIVA DE FIBRAS
NORMAS 20:2013 E 20A:2014 DA AATCC

RESULTADOS DE ENSAIO

AMOSTRA – TECIDO PLANO – TECIDO PRINCIPAL AZUL POLIÉSTER = 100,00 %
PARA JAQUETA, CALÇA, BERMUDA MASCULINA 2

OBSERVAÇÕES:

- 1 – O(s) resultado(s) obtido(s) se refere(m) somente à(s) amostra(s) conforme recebida(s). Não é emitido parecer de comparação com qualquer tipo de padrões ou especificações (só quando solicitado / fornecido pelo cliente) e não pode ser reproduzido parcialmente.
- 2 – Ambiente: Temperatura = (20 ± 2) °C e UR = (65 ± 4) %.
- X-----

Brusque, 03 de Outubro de 2019.

EM DRAYCO

WR CALÇADOS EIRELI

CNPJ n° 25.369.684/0001-24 e IE n° 002808256.00-02

Avenida Julião Arbex, n° 00020 - Pavimento 1, Centro, Três Corações/MG
CEP 37.410-109, E-mail: licitacao01@centerdistribuidora.com.br - Tel.: (35) 3235-1001

A PREFEITURA MUNICIPAL DE SOROCABA - SP

PREGÃO PRESENCIAL N.º 002/2021 - CPL N.º 586/2021

LAUDOS LOTE 01

ITEM 1.3

BERMUDA

LICITANTE: WR CALÇADOS EIRELI

CNPJ N° 25.369.684/0001-24

WR CALÇADOS EIRELI

01/24

RM

b

EM BRANCO

818
4

NOTA EXPLICATIVA

EMPRESA: WR CALÇADOS EIRELI

CNPJ N° 25.369.684/0001-24

ITEM 3 - BERMUDA			
TECIDO PRINCIPAL			
RELATÓRIO DE ENSAIO	EDITAL SOLICITA	TOLERANCIA	RESULTADO DO LAUDO WR
- Espessura de material Têxtil - ABNT NBR 13371:2005;	0,74 mm ✓		0,74 mm ✓
- Resistência ao Estouro de malhas - ABNT NBR 13384:1995;	15,18 Kg/cm² ✓		15,18 Kg/cm² ✓
- Gramatura de tecidos planos e malhas - ABNT NBR 10591:2008;	290g/m² ✓	±5%	285,94g/m² ✓
- Título do Fio em amostras reduzidas - ABNT NBR 13216:1994;	Fio 1 = ne:20,84 / tex: 28,38 / cv %: 5,09 e o fio 2 = tex: 18,20 / dtex: 182,00 / denier: 163,80 / cv %: 0,59 ✓		Fio 1 = ne:20,84 / tex: 28,38 / cv %: 5,09 e o fio 2 = tex: 18,20 / dtex: 182,00 / denier: 163,80 / cv %: 0,59 ✓
- Estrutura de malhas - ABNT NBR 13462:1995;	Helanca piquê ✓		Helanca piquê ✓
- Solidez de Cor à Lavagem Doméstica e Comercial - ABNT NBR ISO 105-C06:2010;	Alteração mínimo 4 ✓		Alteração 4-5 ✓
- Solidez da Cor à Ação do Ferro de Passar à Quente - ABNT NBR ISSO 105-X11:2018;	Alteração imediata mínimo de 4 para seco, úmido e molhado ✓		Alteração imediata de 4-5 para seco, 4-5 úmido e 4 molhado ✓
- Solidez da Cor à Luz artificial (Xenônio) - Avaliação com Escala Azul - ABNT NBR ISO 105-B02:2019;	Alteração mínimo de 5 ✓		Alteração 5 ✓
- Solidez da Cor ao Suor - ABNT NBR ISO 105-E04:2014;	Alteração mínimo 4 ✓		Alteração 4-5 ✓
- Solidez da Cor à Água - ABNT NBR ISO 105-E01:2014;	Alteração mínimo 4 ✓		Alteração 4-5 ✓
- Solidez da Cor à Fricção - ABNT NBR ISO 105-X12:2019;	Resultado mínimo 4 para migração ao tecido úmido e alteração mínimo 4 para seco. ✓		Resultado 4-5 para migração ao tecido úmido e alteração 4-5 para seco. ✓
- Solidez da Cor a Ácidos e Alcalis - AATCC 6:2011;	Alteração 5 para Ácido Acético, Clorídrico, Carbonado de sódio e hidróxido de amônia ✓		Alteração 5 para Ácido Acético, Clorídrico, Carbonado de sódio e hidróxido de amônia ✓
- Análise Qualitativa e Quantitativa - ABNT NBR 13538:1995 e ABNT NBR 11914:1992;	62,30% poliéster e 37,70% algodão ✓		62,30% poliéster e 37,70% algodão ✓
- Forma Geométrica do fio de fibras sintéticas;	Fio Oval ✓		Fio Oval ✓
- 0% de umidade;	1,62% ✓		1,62% ✓
- Determinação da Elasticidade e Alongamento - ABNT NBR 12960:1993;	100% de elasticidade e no mínimo 3,5% de alongamento para ambos os sentidos ✓		100% de elasticidade e 3,62% de alongamento para o sentido paralelo aos cursos e 4,00 sentido paralelo as colunas ✓
- % Perda de Fibrila (03 lavagens e 03 secagens);	0,21% de perda de Fibrila Total após 03 lavagens e 03 secagens. ✓		0,21% de perda de Fibrila Total após 03 lavagens e 03 secagens. ✓
- Hidrofilidade - ABNT NBR 12853:1993;	10,58 s ✓		10,58 s ✓
- Varredura de metais em materiais têxteis - ICP-OES;	Não podendo ter mais que 1,00 mg/kg de chumbo e cromo ✓		Não podendo ter mais que 1,00 mg/kg de chumbo e cromo ✓
- Medição de Cor com Espectrofotômetro (Delta E) por cor - ABNT NBR ISO 105-j03:2010;	L*18,85 / a* 1,23 / b* -11,97 ✓		L*18,85 / a* 1,23 / b* -11,97 ✓
- Pantone;	19-3920 TPX (azul marinho) ✓		19-3920 TPX (azul marinho) ✓
- Análise qualitativa e quantitativa de fibras - normas 20:2013 e 20a:2014 da AATCC;	100% POLIÉSTER ✓		100% POLIÉSTER ✓

OBS: TODOS OS ENSAIOS DENTRO DO EXIGIDO OU SUPERIOR AO EDITAL, SENDO A AMOSTRA DE EXCELENTE QUALIDADE, CONFORME LAUDO APRESENTADO.

10/11

EMERSON
EMERSON

Relatório de Ensaio Nº: 4066.BRU.2021.B- V.0

01. Dados Contratação:

Identificação do Laboratório:

Laboratório: Serviço Nacional de Aprendizagem Industrial - LAFITE
Endereço: Avenida 1ª de Maio, 670 Centro - Brusque/SC CEP: 88353202
E-mail: lafite@sc.senai.br **Fone:** (47) 3251-8905

Solicitante:

Razão Social: WR Calçados Eireli
Proposta Comercial: 2761.2021.V0
Contato: Maylon da Silva Salviano **E-mail:** licitacao01@centerdistribuidora.com.br **Fone:** (35) 3235-1001

02. Dados da Amostra fornecida pelo Cliente:

Identificação da Amostra: Helanca orçamento 2761
Data de Recebimento: 08/04/2021
Data de Início dos Ensaio: 22/04/2021 **Data Conclusão dos Ensaio:** 22/04/2021
Responsável pela Conferência: janete.bremen **Data da Conferência:** 22/04/2021

03. Resultados:

Espessura de Material Têxtil - ABNT NBR 13371:2005 - Data Conclusão: 22/04/2021

	Espessura Média
Resultado	0,74
Un Trab	mm
Temperatura Ambiente	19,8°C
% de Umidade	60,4%
Observação	Ensaio realizado com desvio das condições ambientais em relação a norma ABNT NBR ISO 139.

Instrumentos de Medição

Equipamento	Descrição Equipamento
MIC-001	Micrômetro Digital mm
TH-002	Termohigrômetro Digital 175-H1

Observações

1 - O(s) resultado(s) obtido(s) se refere(m) somente à(s) amostra(s) conforme recebida(s). Não é emitido parecer de comparação com qualquer tipo de padrões ou especificações (só quando solicitado / fornecido pelo cliente) e não pode ser reproduzido parcialmente.

Código de Verificação: 00077314581348000202100000

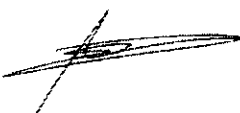
Data: 22/04/2021 16:36
CPF: 351.439.679-53
Nome: ADECIO
GAMBA:35143967953

EMERGENCY
EIN DRANGE

820
M

Relatório de Ensaio Nº: 4067.BRU.2021.B- V.0

01. Dados Contratação:

Identificação do Laboratório:

Laboratório: Serviço Nacional de Aprendizagem Industrial - LAFITE
Endereço: Avenida 1ª de Maio,670 Centro - Brusque/SC CEP: 88353202
E-mail: lafite@sc.senai.br **Fone:** (47) 3251-8905

Solicitante:

Razão Social: WR Calçados Eireli
Proposta Comercial: 2761.2021.V0
Contato: Maylon da Silva Salviano **E-mail:** licitacao01@centerdistribuidora.com.br **Fone:** (35) 3235-1001

02. Dados da Amostra fornecida pelo Cliente:

Identificação da Amostra: Helanca orçamento 2761
Data de Início dos Ensaio: 22/04/2021
Responsável pela Conferência: tania.regina
Data de Recebimento: 08/04/2021
Data Conclusão dos Ensaio: 22/04/2021
Data da Conferência: 22/04/2021

03. Resultados:

Resistência ao Estouro de Malhas - ABNT NBR 13384:1995 - Data Conclusão: 22/04/2021

	Pressão Média	Desvio Padrão	Coefficiente de Variação	Pressão
Resultado	15,18	0,32	2,14	0,00
Un Trab	Kg/cm ²	Kg/cm ²	%	N
Temperatura Ambiente		19,7°C		
% de Umidade		63,1%		
Observação				

Instrumentos de Medição

Equipamento	Descrição Equipamento
MUL-001	Mullentester
TH-002	Termohigrômetro Digital 175-H1

Observações

1 - O(s) resultado(s) obtido(s) se refere(m) somente à(s) amostra(s) conforme recebida(s). Não é emitido parecer de comparação com qualquer tipo de padrões ou especificações (só quando solicitado / fornecido pelo cliente) e não pode ser reproduzido parcialmente.

Código de Verificação: 00077314581348010202100000

Este relatório é propriedade do Instituto SENAI de Tecnologia e não pode ser reproduzido sem a autorização expressa do Instituto SENAI de Tecnologia. O Instituto SENAI de Tecnologia não se responsabiliza por danos materiais ou morais decorrentes do uso indevido deste relatório.

[Handwritten signature]

[Handwritten signature]

Data: 22/04/2021 16:36
CPF: 351.439.679-53
Nome: ADECIO
GAMBA:35143967953

EMBRANCO



821
40

Relatório de Ensaio Nº: 4063.BRU.2021.A- V.0

01. Dados Contratação:

Identificação do Laboratório:

Laboratório: Serviço Nacional de Aprendizagem Industrial - LAFITE
Endereço: Avenida 1º de Maio,670 Centro - Brusque/SC CEP: 88353202
E-mail: lafite@sc.senai.br **Fone:** (47) 3251-8905

Solicitante:

Razão Social: WR Calçados Eireli
Proposta Comercial: 2761.2021.V0
Contato: Maylon da Silva Salviano **E-mail:** licitacao01@centerdistribuidora.com.br **Fone:** (35) 3235-1001

02. Dados da Amostra fornecida pelo Cliente:

Identificação da Amostra: Helanca orçamento 2761
Data de Recebimento: 08/04/2021
Data de Início dos Ensaio: 22/04/2021 **Data Conclusão dos Ensaio:** 22/04/2021
Responsável pela Conferência: janete.bremen **Data da Conferência:** 22/04/2021

03. Resultados:

Gramatura de Tecidos Planos e Malhas (metro quadrado ou metro linear) - ABNT NBR 10591:2008 - Data Conclusão: 22/04/2021

	Gramatura
Resultado	285,94
Un Trab	g/m ²
Temperatura Ambiente	19,6°C
% de Umidade	60,4%
Observação	Ensaio realizado com desvio das condições ambientais em relação a norma ABNT NBR ISO 139.
Observações	A tolerância admitida entre os resultados obtidos é de +/-5%

Instrumentos de Medição

Equipamento	Descrição Equipamento
BAL-003	Balança Digital
GRA-002	Cortador de Gramatura Automático
TH-002	Termohigrômetro Digital 175-H1

Observações

1 - O(s) resultado(s) obtido(s) se refere(m) somente à(s) amostra(s) conforme recebida(s). Não é emitido parecer de comparação com qualquer tipo de padrões ou especificações (só quando solicitado / fornecido pelo cliente) e não pode ser reproduzido parcialmente.

Código de Verificação: 00077314581347970202100000

Data: 22/04/2021 16:36
CPF: 351.439.679-53
Nome: ADECIO
GAMBA:35143967953

INSTITUTO SENAI DE TECNOLOGIA - SERVIÇO NACIONAL DE APRENDIZAGEM INDUSTRIAL - LAFITE - BRUSQUE/SC - CEP: 88353-202
 CNPJ nº 06.940.810/0001-01 - Insc. Est. nº 10.000.000-01 - Insc. Municipal nº 10.000.000-01

[Handwritten signatures and marks]

LIH DRAMU

EMBRANCO
EM BRANCO

EMERGENCY
LIM DRINK





824
M

Relatório de Ensaio Nº: 4050.BRU.2021.A- V.0

01. Dados Contratação:

Identificação do Laboratório:

Laboratório: Serviço Nacional de Aprendizagem Industrial - LAFITE
Endereço: Avenida 1ª de Maio, 670 Centro - Brusque/SC CEP: 88353202
E-mail: lafite@sc.senai.br **Fone:** (47) 3251-8905

Solicitante:

Razão Social: WR Calçados Eirell
Proposta Comercial: 2761.2021.V0
Contato: Maylon da Silva Salviano **E-mail:** licitacao01@centerdistribuidora.com.br **Fone:** (35) 3235-1001

02. Dados da Amostra fornecida pelo Cliente:

Identificação da Amostra: Helanca orçamento 2761
Data de Recebimento: 08/04/2021
Data de Início dos Ensaios: 08/04/2021 **Data Conclusão dos Ensaios:** 12/04/2021
Responsável pela Conferência: lorena.sanches **Data da Conferência:** 12/04/2021

03. Resultados:

Solidez de Cor à Lavagem Doméstica e Comercial - ABNT NBR ISO 105-C06:2010 - Data Conclusão: 12/04/2021

	Migração Algodão	Migração Poliéster	Alteração
Resultado	4	3.5	4-5
Un Trab	-	-	-
Condições de Ensaio	Ensaio A15 - 40°C - 10 esferas de aço - Detergente ECE com Fosfato		

Instrumentos de Medição

Equipamento	Descrição Equipamento
CAB-001	Cabine de Luz
WAS-001	Washtester

Observações

1 - O(s) resultado(s) obtido(s) se refere(m) somente à(s) amostra(s) conforme recebida(s). Não é emitido parecer de comparação com qualquer tipo de padrões ou especificações (só quando solicitado / fornecido pelo cliente) e não pode ser reproduzido parcialmente.

Código de Verificação: 00077314581347810202100000

Data: 12/04/2021 16:25
CPF: 351.439.679-53
Nome: ADECIO
GAMBA:35143967953

Documento assinado digitalmente em 12/04/2021 às 16:25:53 por ADECIO GAMBALINA, CPF: 351.439.679-53, em nome do Instituto SENAI de Tecnologia.

[Handwritten signature]

EM DRANCO



825
M

Relatório de Ensaio Nº: 4056.BRU.2021.A- V.0

01. Dados Contratação:

Identificação do Laboratório:

Laboratório: Serviço Nacional de Aprendizagem Industrial - LAFITE
Endereço: Avenida 1ª de Maio, 670 Centro - Brusque/SC CEP: 88353202
E-mail: lafite@sc.senai.br **Fone:** (47) 3251-8905

Solicitante:

Razão Social: WR Calçados Eireli
Proposta Comercial: 2761.2021.V0
Contato: Maylon da Silva Salviano **E-mail:** licitacao01@centerdistribuidora.com.br **Fone:** (35) 3235-1001

02. Dados da Amostra fornecida pelo Cliente:

Identificação da Amostra: Helanca orçamento 2761
Data Recebimento : 08/04/2021
Data Início Amostra: 09/04/2021 **Data Conclusão Amostra:** 16/04/2021
Responsável pela Conferência: lorena.sanches **Data Conferência:** 16/04/2021

Imagens Relacionadas do Ensaio:

03. Resultados:

Ensaio	Variáveis	Unidade			Condicionamento de Amostras
		Seco	Úmido	Molhado	
Solidez da Cor à Ação do Ferro de Passar à Quente - ABNT NBR ISO 105-X11:2018	Migração Algodão Imediata	-	5	4	2
	Alteração Imediata	-	4-5	4-5	4
	Migração Algodão Após Condicionamento	-	5	4	1,5
	Alteração Após Condicionamento	-	5	4-5	4-5
	Temperatura Ambiente	°C			20,1
	% de Umidade	%			65,3
	Observação	-			-
Temperatura do Ferro	°C			150	

Instrumentos de Medição

Equipamento	Descrição Equipamento
CAB-001	Cabine de Luz
TH-002	Termohigrômetro Digital 175-H1
THE-001	Thermotest

Observações

1 - O(s) resultado(s) obtido(s) se refere(m) somente à(s) amostra(s) conforme recebida(s). Não é emitido parecer de comparação com qualquer tipo de padrões ou especificações (só quando solicitado / fornecido pelo cliente) e não pode ser reproduzido parcialmente.

Código de Verificação: 00077314581347870202100000

Data: 16/04/2021 16:57
CPF: 351.439.679-53
Nome: ADECIO
GAMBA:35143967953

Este documento é propriedade intelectual do Instituto Senai e não pode ser reproduzido, total ou parcialmente, sem a autorização expressa do Instituto Senai.

Handwritten signature

CHILD DRUGS

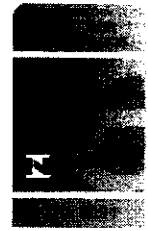

826
M

Relatório de Ensaio Nº: 4057.BRU.2021.A- V.0

01. Dados Contratação:

Identificação do Laboratório:

Laboratório: Serviço Nacional de Aprendizagem Industrial - LAFITE
Endereço: Avenida 1ª de Maio, 670 Centro - Brusque/SC CEP: 88353202
E-mail: lafite@sc.senai.br **Fone:** (47) 3251-8905

Solicitante:

Razão Social: WR Calçados Eireli
Proposta Comercial: 2761.2021.V0
Contato: Maylon da Silva Salviano **E-mail:** licitacao01@centerdistribuidora.com.br **Fone:** (35) 3235-1001

02. Dados da Amostra fornecida pelo Cliente:

Identificação da Amostra: Helanca orçamento 2761
Data de Recebimento: 08/04/2021
Data de Início dos Ensaio: 08/04/2021 **Data Conclusão dos Ensaio:** 15/04/2021
Responsável pela Conferência: lorena.sanches **Data da Conferência:** 15/04/2021

03. Resultados:

Solidez da Cor à Luz artificial (Xenônio) - Avaliação com Escala Azul - ABNT NBR ISO 105-B02:2019 - Data Conclusão: 15/04/2021

Resultado	Alteração
Un Trab	5
Energia Radiante	98,97kJ/m ²
Quantidade horas ensaio	25h
Irradiância	1,10W/m ²
Temperatura no Painel Preto	63°C
Umidade Relativa	30,00%
Quebra na Escala Azul	6
Observação	A norma não prescreve avaliação por Escala Azul de 1 a 8 para o método B, porém a avaliação foi realizada por esta escala por solicitação do cliente.

Instrumentos de Medição

Equipamento	Descrição Equipamento
CAB-001	Cabine de Luz
XEN-001	Cabine Xenon Test

Observações

1 - O(s) resultado(s) obtido(s) se refere(m) somente à(s) amostra(s) conforme recebida(s). Não é emitido parecer de comparação com qualquer tipo de padrões ou especificações (só quando solicitado / fornecido pelo cliente) e não pode ser reproduzido parcialmente.

Código de Verificação: 00077314581347880202100000

Data: 16/04/2021 09:52
CPF: 351.439.679-53
Nome: ADECIO
GAMBA:35143967953

Este documento contém informações confidenciais e não deve ser divulgado sem a autorização expressa do SENAI. Qualquer violação será punida.

LIH DRANCO



Relatório de Ensaio Nº: 4051.BRU.2021.A- V.0

01. Dados Contratação:

Identificação do Laboratório:

Laboratório: Serviço Nacional de Aprendizagem Industrial - LAFITE
Endereço: Avenida 1º de Maio,670 Centro - Brusque/SC CEP: 88353202
E-mail: lafite@sc.senai.br **Fone:** (47) 3251-8905

Solicitante:

Razão Social: WR Calçados Eireli
Proposta Comercial: 2761.2021.V0
Contato: Maylon da Silva Salviano **E-mail:** licitacao01@centerdistribuidora.com.br **Fone:** (35) 3235-1001

02. Dados da Amostra fornecida pelo Cliente:

Identificação da Amostra: Helanca orçamento 2761
Data Recebimento : 08/04/2021
Data Início Amostra: 08/04/2021 **Data Conclusão Amostra:** 15/04/2021
Responsável pela Conferência: lorena.sanches **Data Conferência:** 15/04/2021

Imagens Relacionadas do Ensaio:

03. Resultados:

Ensaio	Variáveis	Unidade	Suor Ácido	Suor Alcalino
Solidez da Cor ao Suor - ABNT NBR ISO 105-E04:2014	Migração Algodão	-	3.5	3.5
	Migração Poliéster	-	4	4
	Alteração	-	4-5	4-5

Instrumentos de Medição

Equipamento	Descrição Equipamento
CAB-001	Cabine de Luz

Observações

1 - O(s) resultado(s) obtido(s) se refere(m) somente à(s) amostra(s) conforme recebida(s). Não é emitido parecer de comparação com qualquer tipo de padrões ou especificações (só quando solicitado / fornecido pelo cliente) e não pode ser reproduzido parcialmente.

Código de Verificação: 00077314581347820202100000

Data: 16/04/2021 09:52
CPF: 351.439.679-53
Nome: ADECIO
GAMBA:35143967953

Documento assinado eletronicamente por Maylon da Silva Salviano em 16/04/2021 às 09:52:52, com o código de verificação 00077314581347820202100000. A validade do documento não é afetada pela ausência de assinatura física.

Handwritten signature and initials.

EMERGENCY



Relatório de Ensaio Nº: 4058.BRU.2021.A- V.0

01. Dados Contratação:

Identificação do Laboratório:

Laboratório: Serviço Nacional de Aprendizagem Industrial - LAFITE
Endereço: Avenida 1ª de Maio, 670 Centro - Brusque/SC CEP: 88353202
E-mail: lafite@sc.senai.br **Fone:** (47) 3251-8905

Solicitante:

Razão Social: WR Calçados Eireli
Proposta Comercial: 2761.2021.V0
Contato: Maylon da Silva Salviano **E-mail:** licitacao01@centerdistribuidora.com.br **Fone:** (35) 3235-1001

02. Dados da Amostra fornecida pelo Cliente:

Identificação da Amostra: Helanca orçamento 2761
Data de Recebimento: 08/04/2021
Data de Início dos Ensaio: 08/04/2021 **Data Conclusão dos Ensaio:** 15/04/2021
Responsável pela Conferência: lorena.sanches **Data da Conferência:** 15/04/2021

03. Resultados:

Solidez da Cor à Água - ABNT NBR ISO 105-E01:2014 - Data Conclusão: 15/04/2021

	Migração Algodão	Migração Poliéster	Alteração
Resultado	3.5	3	4-5
Un Trab	-	-	-

Instrumentos de Medição

Equipamento	Descrição Equipamento
CAB-001	Cabine de Luz

Observações

1 - O(s) resultado(s) obtido(s) se refere(m) somente à(s) amostra(s) conforme recebida(s). Não é emitido parecer de comparação com qualquer tipo de padrões ou especificações (só quando solicitado / fornecido pelo cliente) e não pode ser reproduzido parcialmente.

Código de Verificação: 00077314581347890202100000

Data: 16/04/2021 09:52
 CPF: 351.439.679-53
 Nome: ADECIO
 GAMBA:35143967953

828
 17
 104
 17
 x

EM DRANCO



829
4

Relatório de Ensaio Nº: 4052.BRU.2021.A- V.0

01. Dados Contratação:

Identificação do Laboratório:

Laboratório: Serviço Nacional de Aprendizagem Industrial - LAFITE
Endereço: Avenida 1ª de Maio, 670 Centro - Brusque/SC CEP: 88353202
E-mail: lafite@sc.senai.br **Fone:** (47) 3251-8905

Solicitante:

Razão Social: WR Calçados Eireli
Proposta Comercial: 2761.2021.V0
Contato: Maylon da Silva Salviano **E-mail:** licitacao01@centerdistribuidora.com.br **Fone:** (35) 3235-1001

02. Dados da Amostra fornecida pelo Cliente:

Identificação da Amostra: Helanca orçamento 2761
Data de Recebimento: 08/04/2021
Data de Início dos Ensaio: 09/04/2021 **Data Conclusão dos Ensaio:** 12/04/2021
Responsável pela Conferência: lorena.sanches **Data da Conferência:** 12/04/2021

03. Resultados:

Solidez da Cor à Fricção - ABNT NBR ISO 105-X12:2019 - Data Conclusão: 12/04/2021

	Migração Comprimento - Seco	Migração Comprimento - Úmido	Migração Largura - Seco	Migração Largura - Úmido
Resultado	4.5	4.5	4.5	4.5
Un Trab	-	-	-	-
Temperatura Ambiente	20,4°C			
% de Umidade	65,2%			
Observação	-			

Instrumentos de Medição

Equipamento	Descrição Equipamento
CAB-001	Cabine de Luz
CMR-001	Crockmeter
TH-002	Termohigrômetro Digital 175-H1

Observações

1 - O(s) resultado(s) obtido(s) se refere(m) somente à(s) amostra(s) conforme recebida(s). Não é emitido parecer de comparação com qualquer tipo de padrões ou especificações (só quando solicitado / fornecido pelo cliente) e não pode ser reproduzido parcialmente.

Código de Verificação: 00077314581347830202100000

Data: 12/04/2021 16:25
CPF: 351.439.679-53
Nome: ADECIO
GAMBA:35143967953

Este documento é propriedade do Instituto SENAI de Tecnologia. É proibida a reprodução total ou parcial sem a autorização expressa do SENAI.

Handwritten signature/initials

EMBRANCO

870
M

Relatório de Ensaio Nº: 4059.BRU.2021.B- V.0

01. Dados Contratação:

Identificação do Laboratório:

Laboratório: Serviço Nacional de Aprendizagem Industrial - LAFITE
Endereço: Avenida 1º de Maio,670 Centro - Brusque/SC CEP: 88353202
E-mail: lafite@sc.senai.br **Fone:** (47) 3251-8905

Solicitante:

Razão Social: WR Calçados Eireli
Proposta Comercial: 2761.2021.V0
Contato: Maylon da Silva Salviano **E-mail:** licitacao01@centerdistribuidora.com.br **Fone:** (35) 3235-1001

02. Dados da Amostra fornecida pelo Cliente:

Identificação da Amostra: Helanca orçamento 2761
Data Recebimento : 08/04/2021
Data Início Amostra: 12/04/2021 **Data Conclusão Amostra:** 16/04/2021
Responsável pela Conferência: daniela.b.lima **Data Conferência:** 16/04/2021

03. Resultados:

Ensaio	Variáveis	Unidade	Ácido Acético	Ácido Clorídrico	Carbonato de Sódio	Hidróxido de Amônia
Solidez da Cor a Ácidos e Alcalis - AATCC 6:2011	Alteração	-	5	5	5	5

Instrumentos de Medição

Equipamento	Descrição Equipamento
CAB-001	Cabine de Luz

Observações

1 - O(s) resultado(s) obtido(s) se refere(m) somente à(s) amostra(s) conforme recebida(s). Não é emitido parecer de comparação com qualquer tipo de padrões ou especificações (só quando solicitado / fornecido pelo cliente) e não pode ser reproduzido parcialmente.

Código de Verificação: 00077314581347900202100000

Documento gerado automaticamente pelo sistema de gestão de qualidade. Qualquer alteração deve ser justificada e aprovada.

184

 Data: 16/04/2021 16:57
 CPF: 351.439.679-53
 Nome: ADECIO
 GAMBIA:35143967953

EM BRANDO



831
M

Relatório de Ensaio Nº: 4049.BRU.2021.A- V.0

01. Dados Contratação:

Identificação do Laboratório:

Laboratório: Serviço Nacional de Aprendizagem Industrial - LAFITE
Endereço: Avenida 1ª de Maio, 670 Centro - Brusque/SC CEP: 88353202
E-mail: lafite@sc.senai.br **Fone:** (47) 3251-8905

Solicitante:

Razão Social: WR Calçados Eireli
Proposta Comercial: 2761.2021.V0
Contato: Maylon da Silva Salviano **E-mail:** licitacao01@centerdistribuidora.com.br **Fone:** (35) 3235-1001

02. Dados da Amostra fornecida pelo Cliente:

Identificação da Amostra: Helanca orçamento 2761
Data de Recebimento: 08/04/2021
Data de Início dos Ensaio: 12/04/2021 **Data Conclusão dos Ensaio:** 12/04/2021
Responsável pela Conferência: daniela.b.lima **Data da Conferência:** 12/04/2021

03. Resultados:

Análise Qualitativa e Quantitativa - ABNT NBR 13538:1995 e ABNT NBR 11914:1992 - Data Conclusão: 12/04/2021

	Fibra 1	Resultado Fibra 1	Fibra 2	Resultado Fibra 2
Resultado	Poliéster	62,30	Algodão	37,70
Un Trab	-	%	-	%

Instrumentos de Medição

Equipamento	Descrição Equipamento
BAL-001	Balança Analítica Digital
EST-004	Estufa - 055723
MIC-002	Microscópio

Observações

1 - O(s) resultado(s) obtido(s) se refere(m) somente à(s) amostra(s) conforme recebida(s). Não é emitido parecer de comparação com qualquer tipo de padrões ou especificações (só quando solicitado / fornecido pelo cliente) e não pode ser reproduzido parcialmente.

Código de Verificação: 00077314581347800202100000

Data: 14/04/2021 08:04
CPF: 351.439.679-53
Nome: ADECIO
GAMBA:35143967953

Handwritten initials and marks

Este documento é propriedade do Instituto SENAI de Tecnologia. Não pode ser reproduzido ou utilizado sem a autorização expressa do Instituto SENAI de Tecnologia.

LIH DRAIVE

Relatório de Ensaio Nº: 4060.BRU.2021.B- V.0

01. Dados Contratação:

Identificação do Laboratório:

Laboratório: Serviço Nacional de Aprendizagem Industrial - LAFITE
Endereço: Avenida 1º de Maio, 670 Centro - Brusque/SC CEP: 88353202
E-mail: lafite@sc.senai.br **Fone:** (47) 3251-8905

Solicitante:

Razão Social: WR Calçados Eireli
Proposta Comercial: 2761.2021.V0
Contato: Maylon da Silva Salviano **E-mail:** licitacao01@centerdistribuidora.com.br **Fone:** (35) 3235-1001

02. Dados da Amostra fornecida pelo Cliente:

Identificação da Amostra: Helanca orçamento 2761
Data de Recebimento: 08/04/2021
Data de Início dos Ensaio: 14/04/2021 **Data Conclusão dos Ensaio:** 14/04/2021
Responsável pela Conferência: aniceia.patricia **Data da Conferência:** 14/04/2021

03. Resultados:

Forma Geométrica do Fio de Fibras Sintéticas - Procedimento Interno - Data Conclusão: 14/04/2021
Forma Geométrica de Fio de Fibras Sintéticas

Resultado	
Un Trab	Oval

Instrumentos de Medição

Equipamento	Descrição Equipamento
MIC-002	Microscópio

Observações

1 - O(s) resultado(s) obtido(s) se refere(m) somente à(s) amostra(s) conforme recebida(s). Não é emitido parecer de comparação com qualquer tipo de padrões ou especificações (só quando solicitado / fornecido pelo cliente) e não pode ser reproduzido parcialmente.

Código de Verificação: 00077314581347910202100000

 Data: 15/04/2021 07:44
 CPF: 351.439.679-53
 Nome: ADECIO
 GAMBA: 35143967953

**EMERGENCY
LIM DRAINAGE**

Relatório de Ensaio Nº: 4061.BRU.2021.B- V.0

01. Dados Contratação:

Identificação do Laboratório:

Laboratório: Serviço Nacional de Aprendizagem Industrial - LAFITE
Endereço: Avenida 1ª de Maio, 670 Centro - Brusque/SC CEP: 88353202
E-mail: lafite@sc.senai.br **Fone:** (47) 3251-8905

Solicitante:

Razão Social: WR Calçados Eireli
Proposta Comercial: 2761.2021.V0
Contato: Maylon da Silva Salviano **E-mail:** licitacao01@centerdistribuidora.com.br **Fone:** (35) 3235-1001

02. Dados da Amostra fornecida pelo Cliente:

Identificação da Amostra: Helanca orçamento 2761
Data de Recebimento: 08/04/2021
Data de Início dos Ensaio: 12/04/2021 **Data Conclusão dos Ensaio:** 13/04/2021
Responsável pela Conferência: eduarda.bizarri **Data da Conferência:** 13/04/2021

03. Resultados:

% de Umidade - Procedimento Interno - Data Conclusão: 13/04/2021

Resultado	% de Umidade
Un Trab	1,62 %

Instrumentos de Medição

Equipamento	Descrição Equipamento
BAL-001	Balança Analítica Digital
EST-004	Estufa - 055723

Observações

1 - O(s) resultado(s) obtido(s) se refere(m) somente à(s) amostra(s) conforme recebida(s). Não é emitido parecer de comparação com qualquer tipo de padrões ou especificações (só quando solicitado / fornecido pelo cliente) e não pode ser reproduzido parcialmente.

Código de Verificação: 00077314581347920202100000

 Data: 14/04/2021 08:04
 CPF: 351.439.679-53
 Nome: ADECIO
 GAMBA:35143967953

Documento assinado digitalmente por: [nome] em: 14/04/2021 08:04. Para obter a autenticação por meio de um sistema de certificação digital, consulte o site: www.senai.br

EM BRANCO

Relatório de Ensaio Nº: 4062.BRU.2021.B- V.0

01. Dados Contratação:

Identificação do Laboratório:

Laboratório: Serviço Nacional de Aprendizagem Industrial - LAFITE
Endereço: Avenida 1ª de Maio, 670 Centro - Brusque/SC CEP: 88353202
E-mail: lafite@sc.senai.br **Fone:** (47) 3251-8905

Solicitante:

Razão Social: WR Calçados Eireli
Proposta Comercial: 2761.2021.V0
Contato: Maylon da Silva Salviano **E-mail:** licitacao01@centerdistribuidora.com.br **Fone:** (35) 3235-1001

02. Dados da Amostra fornecida pelo Cliente:

Identificação da Amostra: Helanca orçamento 2761
Data Recebimento : 08/04/2021
Data Início Amostra: 14/04/2021 **Data Conclusão Amostra:** 14/04/2021
Responsável pela Conferência: aniceia.patricia **Data Conferência:** 14/04/2021

03. Resultados:

Ensaio	Variáveis	Unidade	Sentido Paralelo aos Cursos	Sentido Paralelo as Colunas	Condicionamento de Amostras
Determinação da Elasticidade e Alongamento - ABNT NBR 12960:1993	Alongamento	%	3,62	4,00	
	Elasticidade	%	100,00	100,00	
	Temperatura Ambiente	°C			20,3
	% de Umidade	%			66,0
	Observação	-			

Instrumentos de Medição

Equipamento	Descrição Equipamento
CR-01	Cronômetro
RG-02	Réguas Graduadas Metálicas
TH-001	Termohigrômetro Digital 175-H1

Observações

1 - O(s) resultado(s) obtido(s) se refere(m) somente à(s) amostra(s) conforme recebida(s). Não é emitido parecer de comparação com qualquer tipo de padrões ou especificações (só quando solicitado / fornecido pelo cliente) e não pode ser reproduzido parcialmente.

Código de Verificação: 00077314581347930202100000

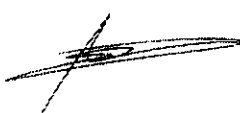
 Data: 15/04/2021 07:44
 CPF: 351.439.679-53
 Nome: ADECIO
 GAMBA:35143967953

Documento digitalizado e assinado eletronicamente em 15/04/2021 às 07:44:44 pelo usuário ADECIO GAMBA. Documento assinado digitalmente em 15/04/2021 às 07:44:44 pelo usuário ADECIO GAMBA. Documento assinado digitalmente em 15/04/2021 às 07:44:44 pelo usuário ADECIO GAMBA.

EMBRAND
EM BRAND

Relatório de Ensaio Nº: 4054.BRU.2021.B- V.0

01. Dados Contratação:

Identificação do Laboratório:

Laboratório: Serviço Nacional de Aprendizagem Industrial - LAFITE
Endereço: Avenida 1ª de Maio,670 Centro - Brusque/SC CEP: 88353202
E-mail: lafite@sc.senai.br **Fone:** (47) 3251-8905

Solicitante:

Razão Social: WR Calçados Eireli
Proposta Comercial: 2761.2021.V0
Contato: Maylon da Silva Salviano **E-mail:** licitacao01@centerdistribuidora.com.br **Fone:** (35) 3235-1001

02. Dados da Amostra fornecida pelo Cliente:

Identificação da Amostra: Helanca orçamento 2761
Data de Recebimento: 08/04/2021
Data de Início dos Ensaio: 09/04/2021 **Data Conclusão dos Ensaio:** 16/04/2021
Responsável pela Conferência: eduarda.bizarri **Data da Conferência:** 16/04/2021

03. Resultados:

% Perda de Fibrila (03 lavagem e 03 secagem) - Procedimento Interno - Data Conclusão: 16/04/2021

	Massa Inicial	Perda de Fibrila Após 1ª Lavagem / Secagem	Perda de Fibrila Após 2ª Lavagem / Secagem	Perda de Fibrila Após 3ª Lavagem / Secagem	Perda de massa	Perda de Fibrila Total
Resultado	72,93	0,07	0,14	0,00	0,15	0,21
Un Trab	g	%	%	%	g	%
Temperatura Ambiente				20,1		
% de Umidade				65,3		
Observação						

Instrumentos de Medição

Equipamento	Descrição Equipamento
BAL-019	Balança Digital
LAV-002	Lavadora de Roupas
SEC-002	Secadora de Roupas
TH-001	Termohigrômetro Digital 175-H1

Observações

1 - O(s) resultado(s) obtido(s) se refere(m) somente à(s) amostra(s) conforme recebida(s). Não é emitido parecer de comparação com qualquer tipo de padrões ou especificações (só quando solicitado / fornecido pelo cliente) e não pode ser reproduzido parcialmente.

Código de Verificação: 00077314581347850202100000

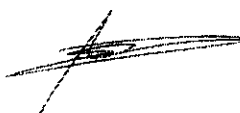
 Data: 16/04/2021 16:57
 CPF: 351.439.679-53
 Nome: ADECIO
 GAMBA:35143987953

Documento assinado eletronicamente em 16/04/2021, às 16:57:53, pelo usuário ADECIO GAMBA, CPF: 351.439.679-53, em nome do Instituto Senai de Tecnologia.

LIII DIVANUC

Relatório de Ensaio Nº: 5050.BRU.2021.B- V.0

01. Dados Contratação:

Identificação do Laboratório:

Laboratório: Serviço Nacional de Aprendizagem Industrial - LAFITE
Endereço: Avenida 1ª de Maio, 670 Centro - Brusque/SC CEP: 88353202
E-mail: lafite@sc.senai.br **Fone:** (47) 3251-8905

Solicitante:

Razão Social: WR Calçados Eireli
Proposta Comercial: 2761.2021.V0
Contato: Maylon da Silva Salviano **E-mail:** licitacao01@centerdistribuidora.com.br **Fone:** (35) 3235-1001

02. Dados da Amostra fornecida pelo Cliente:

Identificação da Amostra: Helanca orçamento 2761
Data de Recebimento: 06/05/2021
Data de Início dos Ensaio: 07/05/2021 **Data Conclusão dos Ensaio:** 07/05/2021
Responsável pela Conferência: eduarda.bizarri **Data da Conferência:** 07/05/2021

03. Resultados:

Hidrofilidade - ABNT NBR 12853:1993 - Data Conclusão: 07/05/2021

	Hidrofilidade
Resultado	10,58
Un Trab	s

Instrumentos de Medição

Equipamento	Descrição Equipamento
CR-02	Cronômetro

Observações

1 - O(s) resultado(s) obtido(s) se refere(m) somente à(s) amostra(s) conforme recebida(s). Não é emitido parecer de comparação com qualquer tipo de padrões ou especificações (só quando solicitado / fornecido pelo cliente) e não pode ser reproduzido parcialmente.

Código de Verificação: 00077314581419750202100000

 Data: 07/05/2021 16:53
 CPF: 351.439.679-53
 Nome: ADECIO
 GAMBA:35143967953

Este documento contém informações confidenciais e não deve ser divulgado sem a autorização expressa do SENAI. Qualquer uso não autorizado é considerado crime.

EM BRANCO

Relatório de Ensaio Nº: 7576.BNU.2021.B- V.0

01. Dados Contratação:

Solicitante:

Razão Social: WR Calçados Eireli
CNPJ/CPF: 25.369.684/0001-24 **Inscrição Estadual:** Isento
Proposta Comercial: 2933.2021.V0
Contato: Caroline Feldhaus de Souza **E-mail:** labfbet@sc.senai.br

02. Dados da Amostra fornecida pelo Cliente:

Descrição da Amostra: Helanca 54/21
Endereço Amostragem: Rua Arno Barth,84 Badenfurt Cidade: Blumenau/SC CEP: 89070040
Responsável pela Amostragem: Solicitante
Matriz e Origem Amostra: Produto - Produto Químico
Data de Coleta: 14/04/2021 08:46:00 **Característica da Amostra:** Simples

03. Dados de Controle da Amostra:

Data Recebimento: 14/04/2021 08:46:00 **Data Conferência:** 28/04/2021 13:25:06
Responsável pela Conferência: Ricardo de Oliveira
Data Início Amostra: 14/04/2021 11:19:24 **Data Conclusão Amostra:** 27/04/2021 13:53:54

04. Resultados:

Parâmetros	Resultados	Un Trab	L.Q.	Metodologia	Início Ensaio
Antimônio	39,600	mg/Kg	0,500	EPA 3015A, 2007; PR-BLIII-130; SMWW 23ª Edição, Método 3120B	14/04/2021
Arsênio	<1,000	mg/Kg	1,000	EPA 3015A, 2007; PR-BLIII-130; SMWW 23ª Edição, Método 3120B	14/04/2021
Bário	<20,0000	mg/Kg	20,0000	EPA - Método 3015 A 2007, SMWW 23ª Edição 3120 B	14/04/2021
Cádmio	<0,100	mg/Kg	0,100	EPA - Método 3015 A 2007, SMWW 23ª Edição 3120 B	14/04/2021
Chumbo	<1,000	mg/Kg	1,000	EPA - Método 3015 A 2007, SMWW 23ª Edição 3120 B	14/04/2021
Cromo	<1,000	mg/Kg	1,000	EPA - Método 3015 A 2007, SMWW 23ª Edição 3120 B	14/04/2021
Mercúrio	22,620	ug/kg	20,000	EPA 3015A, 2007; PR-BLIII-130; SMWW 23ª Edição, Método 3120B	14/04/2021
Selênio	<1,000	mg/Kg	1,000	EPA 3015A, 2007; PR-BLIII-130; SMWW 23ª Edição, Método 3120B	14/04/2021

Referência(s) Normativa(s): Standard Methods for the Examination of Water and Wastewater 23rd Edition.

Legenda

mg/Kg - Miligrama por Quilograma, ug/kg - micrograma por quilograma.
 L.Q. - Limite de Quantificação, VMP - Valor Máximo Permitido, N.A. - Não Aplicável.

Amostragem

Procedimento de Amostragem PR-BLIII-015 e Plano de Amostragem FPR-015 004.

Notas

- Os resultados deste relatório referem-se exclusivamente à amostra ensaiada no laboratório, não sendo extensivos a qualquer outra amostra, ainda que similar.
- É proibida a reprodução parcial ou total deste relatório de ensaio.
- O laboratório se responsabiliza por amostragens realizadas somente pelos técnicos do laboratório.

Código de Verificação: 00077006191362430202100000

Instituto SENAI de Tecnologia Ambiental

Rua Harry Pofhal, 111 Escola Agrícola CEP 89037-650 Blumenau SC Fone (47) 3321-9650 www.sc.senai.br/laboratorios-ambientais

Versão:V1.0 - Amostra: 7576.BNU.2021 - Data Emissão:28/04/2021 - Página:1/2

1001

EM BRANCO

Ricardo de Oliveira

Ricardo de Oliveira

838
M

Amanda M. Agustini
Amanda Marina Agustini

Instituto SENAI de Tecnologia Ambiental

Rua Harry Pofnal, 111 Escola Agrícola CEP 89037-650 Blumenau SC Fone (47) 3321-9650 www.sc.senai.br/laboratorios-ambientais

Versão:V1.0 - Amostra: 7576.BNU.2021 - Data Emissão:28/04/2021 - Página:2/2

1000 3

EMIL DRANTOU

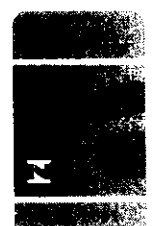

Relatório de Ensaio Nº: 4053.BRU.2021.A- V.0

01. Dados Contratação:

Identificação do Laboratório:

Laboratório: Serviço Nacional de Aprendizagem Industrial - LAFITE
Endereço: Avenida 1ª de Maio, 670 Centro - Brusque/SC CEP: 88353202
E-mail: lafite@sc.senai.br **Fone:** (47) 3251-8905

Solicitante:

Razão Social: WR Calçados Eireli
Proposta Comercial: 2761.2021.V0
Contato: Maylon da Silva Salviano **E-mail:** licitacao01@centerdistribuidora.com.br **Fone:** (35) 3235-1001

02. Dados da Amostra fornecida pelo Cliente:

Identificação da Amostra: Helanca orçamento 2761
Data Recebimento : 08/04/2021
Data Início Amostra: 09/04/2021 **Data Conclusão Amostra:** 13/04/2021
Responsável pela Conferência: daniela.b.lima **Data Conferência:** 13/04/2021

03. Resultados:

Ensaio	Variáveis	Unidade	Padrão 1	Condicionamento de Amostras
Medição de Cor com Espectrofotômetro (Delta E) Por cor - ABNT NBR ISO 105-J03:2010	Descrição da Cor	-	PADRÃO	
	Iluminante	-	D65 10 Deg	
	Equação	-	CMC 2:1	
	L*	-	18,85	
	a*	-	1,23	
	b*	-	-11,97	
	Temperatura Ambiente	°C		19,8
	% de Umidade	%		66,9
Observação				

Instrumentos de Medição

Equipamento	Descrição Equipamento
ESP-001	Espectrofotômetro Datacolor 650
TH-001	Termohigrômetro Digital 175-H1

Observações

1 - O(s) resultado(s) obtido(s) se refere(m) somente à(s) amostra(s) conforme recebida(s). Não é emitido parecer de comparação com qualquer tipo de padrões ou especificações (só quando solicitado / fornecido pelo cliente) e não pode ser reproduzido parcialmente.

Código de Verificação: 00077314581347840202100000

Data: 14/04/2021 08:04
 CPF: 351.439.679-53
 Nome: ADECIO
 GAMBA:35143967953

Este documento é propriedade intelectual do SENAI e não pode ser reproduzido, total ou parcialmente, sem a autorização expressa do SENAI.

EMI DRAMCO

840
4

Relatório de Ensaio Nº: 4055.BRU.2021.B- V.0

01. Dados Contratação:

Identificação do Laboratório:

Laboratório: Serviço Nacional de Aprendizagem Industrial - LAFITE
Endereço: Avenida 1ª de Maio, 670 Centro - Brusque/SC CEP: 88353202
E-mail: lafite@sc.senai.br **Fone:** (47) 3251-8905

Solicitante:

Razão Social: WR Calçados Eireli
Proposta Comercial: 2761.2021.V0
Contato: Maylon da Silva Salviano **E-mail:** licitacao01@centerdistribuidora.com.br **Fone:** (35) 3235-1001

02. Dados da Amostra fornecida pelo Cliente:

Identificação da Amostra: Helanca orçamento 2761
Data de Início dos Ensaio: 26/04/2021
Responsável pela Conferência: aniceia.patricia
Data de Recebimento: 08/04/2021
Data Conclusão dos Ensaio: 26/04/2021
Data da Conferência: 26/04/2021

03. Resultados:

Pantone - Procedimento Interno - Data Conclusão: 26/04/2021		
Resultado	Descrição da Cor	Pantone
Un Trab	Azul Marinho	19-3920 TPX

Instrumentos de Medição

Equipamento	Descrição Equipamento
CAB-001	Cabine de Luz

Observações

1 - O(s) resultado(s) obtido(s) se refere(m) somente à(s) amostra(s) conforme recebida(s). Não é emitido parecer de comparação com qualquer tipo de padrões ou especificações (só quando solicitado / fornecido pelo cliente) e não pode ser reproduzido parcialmente.

Código de Verificação: 00077314581347860202100000

Data: 26/04/2021 16:26
CPF: 351.439.679-53
Nome: ADECIO
GAMBA:35143967953

Este documento é propriedade do Instituto SENAI de Tecnologia Textil, Vestuário e Design. É proibida a reprodução total ou parcial sem a autorização expressa do Instituto SENAI de Tecnologia Textil, Vestuário e Design.

Handwritten signature and initials.

EMI DRAMCO



RELATÓRIO DE ENSAIO Nº 9599/19

Cliente: WR CALÇADOS EIRELI
A/C: MAYLON
Endereço: PRAÇA CEL JOSÉ MARTINS, Nº 66
CENTRO - TRÊS CORAÇÕES - MG
CEP: 37.410-127 **Contato:** (35) 3235-1001

Data de recebimento: 27/09/2019

Data de realização do(s) ensaio(s): 03/10/2019

MÉTODO: ANALISE QUALITATIVA E QUANTITATIVA DE FIBRAS
NORMAS 20:2013 E 20A:2014 DA AATCC

RESULTADOS DE ENSAIO

AMOSTRA – TECIDO PLANO – TECIDO PRINCIPAL AZUL POLIÉSTER = 100,00 %
PARA JAQUETA, CALÇA, BERMUDA MASCULINA 2

OBSERVAÇÕES:

- 1 – O(s) resultado(s) obtido(s) se refere(m) somente à(s) amostra(s) conforme recebida(s). Não é emitido parecer de comparação com qualquer tipo de padrões ou especificações (só quando solicitado / fornecido pelo cliente) e não pode ser reproduzido parcialmente.
- 2 – Ambiente: Temperatura = (20 ± 2) °C e UR = (65 ± 4) %.

Brusque, 03 de Outubro de 2019.

EMBRANCO

WR CALÇADOS EIRELI

CNPJ n° 25.369.684/0001-24 e IE n° 002808256.00-02

Avenida Julião Arbox, n° 00020 - Pavimento 1, Centro, Três Corações/MG
CEP 37.410-100, E-mail: licitacao01@centerdistribuidora.com.br - Tel.: (35) 3235-1001

A PREFEITURA MUNICIPAL DE SOROCABA - SP

PREGÃO PRESENCIAL N.º 002/2021 - CPL N.º 586/2021

LAUDOS LOTE 01

ITEM 1.3

SHORT SAIA

LICITANTE: WR CALÇADOS EIRELI

CNPJ N° 25.369.684/0001-24

WR CALÇADOS EIRELI

842
M

X
10/11

EM BRANCO

843
M

NOTA EXPLICATIVA

EMPRESA: WR CALÇADOS EIRELI

CNPJ N° 25.369.684/0001-24

ITEM 3 - SHORT SAIA			
TECIDO PRINCIPAL			
RELATÓRIO DE ENSAIO	EDITAL SOLICITA	TOLERANCIA	RESULTADO DO LAUDO WR
- Espessura de material Têxtil - ABNT NBR 13371:2005;	0,74 mm ✓		0,74 mm
- Resistência ao Estouro de malhas - ABNT NBR 13384:1995;	15,18 Kgf/cm ³ ✓		15,18 Kgf/cm ³
- Gramatura de tecidos planos e malhas - ABNT NBR 10591:2008;	290g/m ² ✓	±5%	285,94g/m ²
- Título do Fio em amostras reduzidas - ABNT NBR 13216:1994;	Fio 1 = ne:20,84 / tex: 28,38 / cv %: 5,09 e o fio 2 = tex: 18,20 / dtex: 182,00 / denier: 163,80 / cv %: 0,59 ✓		Fio 1 = ne:20,84 / tex: 28,38 / cv %: 5,09 e o fio 2 = tex: 18,20 / dtex: 182,00 / denier: 163,80 / cv %: 0,59
- Estrutura de malhas - ABNT NBR 13462:1995;	Helanca piquê ✓		Helanca piquê
- Solidez de Cor à Lavagem Doméstica e Comercial - ABNT NBR ISO 105-C06:2010;	Alteração mínimo 4 ✓		Alteração 4-5
- Solidez da Cor à Ação do Ferro de Passar à Quente - ABNT NBR ISSO 105-X11:2018;	Alteração imediata mínimo de 4 para seco, úmido e molhado ✓		Alteração imediata de 4-5 para seco, 4-5 úmido e 4 molhado
- Solidez da Cor à Luz artificial (Xenônio) - Avaliação com Escala Azul - ABNT NBR ISO 105-B02:2019;	Alteração mínimo de 5 ✓		Alteração 5
- Solidez da Cor ao Suor - ABNT NBR ISO 105-E04:2014;	Alteração mínimo 4 ✓		Alteração 4-5
- Solidez da Cor à Água - ABNT NBR ISO 105-E01:2014;	Alteração mínimo 4 ✓		Alteração 4-5
- Solidez da Cor à Fricção - ABNT NBR ISO 105-X12:2019;	Resultado mínimo 4 para migração ao tecido úmido e alteração mínimo 4 para seco. ✓		Resultado 4-5 para migração ao tecido úmido e alteração 4-5 para seco.
- Solidez da Cor a Ácidos e Alcalis - AATCC 6:2011;	Alteração 5 para Ácido Acético, Clorídrico, Carbonado de sódio e hidróxido de amônia ✓		Alteração 5 para Ácido Acético, Clorídrico, Carbonado de sódio e hidróxido de amônia
- Análise Qualitativa e Quantitativa - ABNT NBR 13538:1995 e ABNT NBR 11914:1992;	62,30% poliéster e 37,70% algodão ✓		62,30% poliéster e 37,70% algodão
- Forma Geométrica do fio de fibras sintéticas;	Fio Oval ✓		Fio Oval
- 0% de umidade;	1,62% ✓		1,62%
- Determinação da Elasticidade e Alongamento - ABNT NBR 12960:1993;	100% de elasticidade e no mínimo 3,5% de alongamento para ambos os sentidos ✓		100% de elasticidade e 3,62% de alongamento para o sentido paralelo aos cursos e 4,00 sentido paralelo as colunas
- % Perda de Fibrila (03 lavagens e 03 secagens);	0,21% de perda de Fibrila Total após 03 lavagens e 03 secagens. ✓		0,21% de perda de Fibrila Total após 03 lavagens e 03 secagens.
- Hidrofilidade - ABNT NBR 12853:1993;	10,58 s ✓		10,58 s
- Varredura de metais em materiais têxteis - ICP-OES;	Não podendo ter mais que 1,00 mg/kg de chumbo e cromo ✓		Não podendo ter mais que 1,00 mg/kg de chumbo e cromo
- Medição de Cor com Espectrofotômetro (Delta E) por cor - ABNT NBR ISO 105-j03:2010;	L*18,85 / a* 1,23 / b* -11,97 ✓		L*18,85 / a* 1,23 / b* -11,97
- Pantone;	19-3920 TPX (azul marinho) ✓		19-3920 TPX (azul marinho)
- Análise qualitativa e quantitativa de fibras - normas 20:2013 e 20a:2014 da AATCC;	100% POLIÉSTER ✓		100% POLIÉSTER

OBS: TODOS OS ENSAIOS DENTRO DO EXIGIDO OU SUPERIOR AO EDITAL, SENDO A AMOSTRA DE EXCELENTE QUALIDADE, CONFORME LAUDO APRESENTADO.

WR

LIBRARY

844
M

Relatório de Ensaio Nº: 4066.BRU.2021.B- V.0

01. Dados Contratação:

Identificação do Laboratório:

Laboratório: Serviço Nacional de Aprendizagem Industrial - LAFITE
Endereço: Avenida 1ª de Maio, 670 Centro - Brusque/SC CEP: 88353202
E-mail: lafite@sc.senai.br **Fone:** (47) 3251-8905

Solicitante:

Razão Social: WR Calçados Eireli
Proposta Comercial: 2761.2021.V0
Contato: Maylon da Silva Salviano **E-mail:** licitacao01@centerdistribuidora.com.br **Fone:** (35) 3235-1001

02. Dados da Amostra fornecida pelo Cliente:

Identificação da Amostra: Helanca orçamento 2761
Data de Recebimento: 08/04/2021
Data de Início dos Ensaio: 22/04/2021 **Data Conclusão dos Ensaio:** 22/04/2021
Responsável pela Conferência: janete.bremen **Data da Conferência:** 22/04/2021

03. Resultados:

Espessura de Material Têxtil - ABNT NBR 13371:2005 - Data Conclusão: 22/04/2021

	Espessura Média
Resultado	0,74
Un Trab	mm
Temperatura Ambiente	19,8°C
% de Umidade	60,4%
Observação	Ensaio realizado com desvio das condições ambientais em relação a norma ABNT NBR ISO 139.

Instrumentos de Medição

Equipamento	Descrição Equipamento
MIC-001	Micrômetro Digital mm
TH-002	Termohigrômetro Digital 175-H1

Observações

1 - O(s) resultado(s) obtido(s) se refere(m) somente à(s) amostra(s) conforme recebida(s). Não é emitido parecer de comparação com qualquer tipo de padrões ou especificações (só quando solicitado / fornecido pelo cliente) e não pode ser reproduzido parcialmente.

Código de Verificação: 00077314581348000202100000

 Data: 22/04/2021 16:36
 CPF: 351.439.679-53
 Nome: ADECIO
 GAMBA:35143967953

Documento aprovado eletronicamente conforme MP nº 2.200-2, 2.263, que institui a Infraestrutura de Chaves Públicas Brasileira - ICP-Brasil. Para verificação de autenticidade, acesse o endereço eletrônico: www.senai.br/verificacao

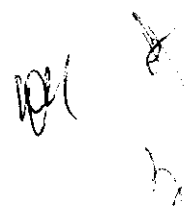

LIII DIIIIIIII

Relatório de Ensaio Nº: 4067.BRU.2021.B- V.0

01. Dados Contratação:

Identificação do Laboratório:

Laboratório: Serviço Nacional de Aprendizagem Industrial - LAFITE
Endereço: Avenida 1º de Maio, 670 Centro - Brusque/SC CEP: 88353202
E-mail: lafite@sc.senai.br **Fone:** (47) 3251-8905

Solicitante:

Razão Social: WR Calçados Eireli
Proposta Comercial: 2761.2021.V0
Contato: Maylon da Silva Salviano **E-mail:** licitacao01@centerdistribuidora.com.br **Fone:** (35) 3235-1001

02. Dados da Amostra fornecida pelo Cliente:

Identificação da Amostra: Helanca orçamento 2761
Data de Recebimento: 08/04/2021
Data de Início dos Ensaio: 22/04/2021 **Data Conclusão dos Ensaio:** 22/04/2021
Responsável pela Conferência: tania.regina **Data da Conferência:** 22/04/2021

03. Resultados:

Resistência ao Estouro de Malhas - ABNT NBR 13384:1995 - Data Conclusão: 22/04/2021

	Pressão Média	Desvio Padrão	Coefficiente de Variação	Pressão
Resultado	15,18	0,32	2,14	0,00
Un Trab	Kgf/cm²	Kgf/cm²	%	N
Temperatura Ambiente		19,7°C		
% de Umidade		63,1%		
Observação				

Instrumentos de Medição

Equipamento	Descrição Equipamento
MUL-001	Mullentester
TH-002	Termohigrômetro Digital 175-H1

Observações

1 - O(s) resultado(s) obtido(s) se refere(m) somente à(s) amostra(s) conforme recebida(s). Não é emitido parecer de comparação com qualquer tipo de padrões ou especificações (só quando solicitado / fornecido pelo cliente) e não pode ser reproduzido parcialmente.

Código de Verificação: 00077314581348010202100000

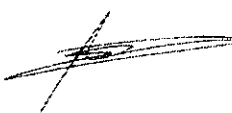
 Data: 22/04/2021 16:36
 CPF: 351.439.679-53
 Nome: ADECIO
 GAMBA:35143967953

EM DATING



846
M

Relatório de Ensaio Nº: 4063.BRU.2021.A- V.0

01. Dados Contratação:

Identificação do Laboratório:

Laboratório: Serviço Nacional de Aprendizagem Industrial - LAFITE
Endereço: Avenida 1ª de Maio, 670 Centro - Brusque/SC CEP: 88353202
E-mail: lafite@sc.senai.br **Fone:** (47) 3251-8905

Solicitante:

Razão Social: WR Calçados Eireli
Proposta Comercial: 2761.2021.V0
Contato: Maylon da Silva Salviano **E-mail:** licitacao01@centerdistribuidora.com.br **Fone:** (35) 3235-1001

02. Dados da Amostra fornecida pelo Cliente:

Identificação da Amostra: Helanca orçamento 2761
Data de Recebimento: 08/04/2021
Data de Início dos Ensaios: 22/04/2021 **Data Conclusão dos Ensaios:** 22/04/2021
Responsável pela Conferência: janete.bremen **Data da Conferência:** 22/04/2021

03. Resultados:

Gramatura de Tecidos Planos e Malhas (metro quadrado ou metro linear) - ABNT NBR 10591:2008 - Data Conclusão: 22/04/2021

	Gramatura
Resultado	285,94
Un Trab	g/m²
Temperatura Ambiente	19,6°C
% de Umidade	60,4%
Observação	Ensaio realizado com desvio das condições ambientais em relação a norma ABNT NBR ISO 139.
Observações	A tolerância admitida entre os resultados obtidos é de +/-5%

Instrumentos de Medição

Equipamento	Descrição Equipamento
BAL-003	Balança Digital
GRA-002	Cortador de Gramatura Automático
TH-002	Termohigrômetro Digital 175-H1

Observações

1 - O(s) resultado(s) obtido(s) se refere(m) somente à(s) amostra(s) conforme recebida(s). Não é emitido parecer de comparação com qualquer tipo de padrões ou especificações (só quando solicitado / fornecido pelo cliente) e não pode ser reproduzido parcialmente.

Código de Verificação: 00077314581347970202100000

 **Data:** 22/04/2021 16:36
CPF: 351.439.679-53
Nome: ADECIO
GAMBA: 35143967953

O SENAI é uma instituição de ensino, pesquisa, extensão e desenvolvimento tecnológico, fundada em 1964 pelo então presidente Juscelino Kubitschek, sob o patrocínio do então presidente da República, Jânio Quadros.

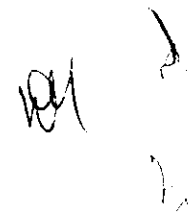

EMBRANCO



Relatório de Ensaio Nº: 4064.BRU.2021.A- V.0

01. Dados Contratação:

Identificação do Laboratório:

Laboratório: Serviço Nacional de Aprendizagem Industrial - LAFITE
Endereço: Avenida 1º de Maio, 670 Centro - Brusque/SC CEP: 88353202
E-mail: lafite@sc.senai.br **Fone:** (47) 3251-8905

Solicitante:

Razão Social: WR Calçados Eireli
Proposta Comercial: 2761.2021.V0
Contato: Maylon da Silva Salviano **E-mail:** licitacao01@centerdistribuidora.com.br **Fone:** (35) 3235-1001

02. Dados da Amostra fornecida pelo Cliente:

Identificação da Amostra: Helanca orçamento 2761
Data Recebimento : 08/04/2021
Data Início Amostra: 22/04/2021 **Data Conclusão Amostra:** 22/04/2021
Responsável pela Conferência: tania.regina **Data Conferência:** 22/04/2021

03. Resultados:

Ensaio	Variaáveis	Unidade	Medições Fio 1	Medições Fio 2	Condicionamento de Amostra
Título do Fio em Amostras Reduzidas - ABNT NBR 13216:1994	Identif Amostra	-	FIO 01	FIO 02	
	Título do Fio (TEX)	TEX	28,38	18,20	
	Título do Fio (NE)	NE	20,84		
	Coefficiente de Variação	%	5,09	0,59	
	Título do Fio (Dtex)	Dtex		182,00	
	Título do Fio (DENIER)	DENIER		163,80	
	Temperatura Ambiente	°C			19,6
	% de Umidade	%			61,2
	Observação	-			
	Observações	-			Comprimento do corpo de prova: 100mm / Pré tensão: 5g / Corpos de prova: 15

Instrumentos de Medição

Equipamento	Descrição Equipamento
BAL-005	Balança Digital
TH-002	Termohigrômetro Digital 175-H1
TOR-003	Torcímetro

Observações

1 - O(s) resultado(s) obtido(s) se refere(m) somente à(s) amostra(s) conforme recebida(s). Não é emitido parecer de comparação com qualquer tipo de padrões ou especificações (só quando solicitado / fornecido pelo cliente) e não pode ser reproduzido parcialmente.

Código de Verificação: 00077314581347980202100000

Data: 22/04/2021 16:36
CPF: 351.439.679-53
Nome: ADECIO
GAMBA:35143967953

Documento emitido automaticamente pelo sistema de gestão de qualidade do SENAI. Para mais informações, consulte o site: www.senai.br ou ligue para o telefone: 0800-010000.

EMBRANCO

Relatório de Ensaio Nº: 4065.BRU.2021.B- V.0

01. Dados Contratação:

Identificação do Laboratório:

Laboratório: Serviço Nacional de Aprendizagem Industrial - LAFITE
Endereço: Avenida 1º de Maio, 670 Centro - Brusque/SC CEP: 88353202
E-mail: lafite@sc.senai.br **Fone:** (47) 3251-8905

Solicitante:

Razão Social: WR Calçados Eireli
Proposta Comercial: 2761.2021.V0
Contato: Maylon da Silva Salviano **E-mail:** licitacao01@centerdistribuidora.com.br **Fone:** (35) 3235-1001

02. Dados da Amostra fornecida pelo Cliente:

Identificação da Amostra: Helanca orçamento 2761
Data de Recebimento: 08/04/2021
Data de Início dos Ensaio: 20/04/2021 **Data Conclusão dos Ensaio:** 22/04/2021
Responsável pela Conferência: janete.bremen **Data da Conferência:** 22/04/2021

03. Resultados:

Estrutura de Malhas - ABNT NBR 13462:1995 - Data Conclusão: 22/04/2021

Resultado	Estrutura de Malha
Un Trab	Helanca piqué
Temperatura Ambiente	19,4°C
% de Umidade	65,0%
Observação	-

Instrumentos de Medição

Equipamento	Descrição Equipamento
LF-03	Lupa Graduada
TH-002	Termohigrômetro Digital 175-H1

Observações

1 - O(s) resultado(s) obtido(s) se refere(m) somente à(s) amostra(s) conforme recebida(s). Não é emitido parecer de comparação com qualquer tipo de padrões ou especificações (só quando solicitado / fornecido pelo cliente) e não pode ser reproduzido parcialmente.

Código de Verificação: 00077314581347990202100000

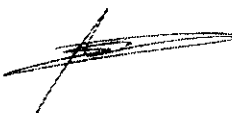
 Data: 22/04/2021 16:36
 CPF: 351.439.679-53
 Nome: ADECIO
 GAMBA:35143967953

LIBRARY



840
M

Relatório de Ensaio Nº: 4050.BRU.2021.A- V.0

01. Dados Contratação:

Identificação do Laboratório:

Laboratório: Serviço Nacional de Aprendizagem Industrial - LAFITE
Endereço: Avenida 1ª de Maio, 670 Centro - Brusque/SC CEP: 88353202
E-mail: lafite@sc.senai.br **Fone:** (47) 3251-8905

Solicitante:

Razão Social: WR Calçados Eireli
Proposta Comercial: 2761.2021.V0
Contato: Maylon da Silva Salviano **E-mail:** licitacao01@centerdistribuidora.com.br **Fone:** (35) 3235-1001

02. Dados da Amostra fornecida pelo Cliente:

Identificação da Amostra: Helanca orçamento 2761
Data de Início dos Ensaio: 08/04/2021 **Data de Recebimento:** 08/04/2021
Responsável pela Conferência: lorena.sanches **Data Conclusão dos Ensaio:** 12/04/2021
Data da Conferência: 12/04/2021

03. Resultados:

Solidez de Cor à Lavagem Doméstica e Comercial - ABNT NBR ISO 105-C06:2010 - Data Conclusão: 12/04/2021

Resultado	Migração Algodão	Migração Poliéster	Alteração
Un Trab	4	3.5	4-5
Condições de Ensaio Ensaio A15 - 40°C - 10 esferas de aço - Detergente ECE com Fosfato			

Instrumentos de Medição

Equipamento	Descrição Equipamento
CAB-001	Cabine de Luz
WAS-001	Washtester

Observações

1 - O(s) resultado(s) obtido(s) se refere(m) somente à(s) amostra(s) conforme recebida(s). Não é emitido parecer de comparação com qualquer tipo de padrões ou especificações (só quando solicitado / fornecido pelo cliente) e não pode ser reproduzido parcialmente.

Código de Verificação: 00077314581347810202100000

Data: 12/04/2021 16:25
 CPF: 351.439.679-53
 Nome: ADECIO
 GAMBA:35143967953

Copia deste relatório é emitida em nome do Instituto SENAI de Tecnologia. Qualquer uso não autorizado é proibido.

X
 [Handwritten signature]

EMBRANCO



Relatório de Ensaio Nº: 4056.BRU.2021.A- V.0

01. Dados Contratação:

Identificação do Laboratório:

Laboratório: Serviço Nacional de Aprendizagem Industrial - LAFITE
Endereço: Avenida 1ª de Maio, 670 Centro - Brusque/SC CEP: 88353202
E-mail: lafite@sc.senai.br **Fone:** (47) 3251-8905

Solicitante:

Razão Social: WR Calçados Eireli
Proposta Comercial: 2761.2021.V0
Contato: Maylon da Silva Salviano **E-mail:** licitacao01@centerdistribuidora.com.br **Fone:** (35) 3235-1001

02. Dados da Amostra fornecida pelo Cliente:

Identificação da Amostra: Helanca orçamento 2761
Data Recebimento : 08/04/2021
Data Início Amostra: 09/04/2021 **Data Conclusão Amostra:** 16/04/2021
Responsável pela Conferência: lorena.sanches **Data Conferência:** 16/04/2021

Imagens Relacionadas do Ensaio:

03. Resultados:

Ensaio	Variáveis	Unidade	Seco	Úmido	Molhado	Condicionamento de Amostras
Solidez da Cor à Ação do Ferro de Passar à Quente - ABNT NBR ISO 105-X11:2018	Migração Algodão Imediata	-	5	4	2	
	Alteração Imediata	-	4-5	4-5	4	
	Migração Algodão Após Condicionamento	-	5	4	1,5	
	Alteração Após Condicionamento	-	5	4-5	4-5	
	Temperatura Ambiente	°C				20,1
	% de Umidade	%				65,3
	Observação	-				-
Temperatura do Ferro	°C				150	

Instrumentos de Medição

Equipamento	Descrição Equipamento
CAB-001	Cabine de Luz
TH-002	Termohigrômetro Digital 175-H1
THE-001	Thermotest

Observações

1 - O(s) resultado(s) obtido(s) se refere(m) somente à(s) amostra(s) conforme recebida(s). Não é emitido parecer de comparação com qualquer tipo de padrões ou especificações (só quando solicitado / fornecido pelo cliente) e não pode ser reproduzido parcialmente.

Código de Verificação: 00077314581347870202100000

Data: 16/04/2021 16:57
CPF: 351.439.679-53
Nome: ADECIO
GAMBA:35143967953

Este documento é propriedade exclusiva do Instituto SENAI de Brusque/SC. É proibida a reprodução total ou parcial sem a autorização expressa do Instituto SENAI de Brusque/SC.

EM DRAMCO



Relatório de Ensaio Nº: 4057.BRU.2021.A- V.0

01. Dados Contratação:

Identificação do Laboratório:

Laboratório: Serviço Nacional de Aprendizagem Industrial - LAFITE
Endereço: Avenida 1º de Maio,670 Centro - Brusque/SC CEP: 88353202
E-mail: lafite@sc.senai.br **Fone:** (47) 3251-8905

Solicitante:

Razão Social: WR Calçados Eireli
Proposta Comercial: 2761.2021.V0
Contato: Maylon da Silva Salviano **E-mail:** licitacao01@centerdistribuidora.com.br **Fone:** (35) 3235-1001

02. Dados da Amostra fornecida pelo Cliente:

Identificação da Amostra: Helanca orçamento 2761
Data de Recebimento: 08/04/2021
Data de Início dos Ensaio: 08/04/2021 **Data Conclusão dos Ensaio:** 15/04/2021
Responsável pela Conferência: lorena.sanches **Data da Conferência:** 15/04/2021

03. Resultados:

Solidez da Cor à Luz artificial (Xenônio) - Avaliação com Escala Azul - ABNT NBR ISO 105-B02:2019 - Data Conclusão: 15/04/2021

Resultado	Alteração
Un Trab	5
Energia Radiante	98,97kJ/m²
Quantidade horas ensaio	25h
Irradiância	1,10W/m²
Temperatura no Painel Preto	63°C
Umidade Relativa	30,00%
Quebra na Escala Azul	6
Observação	A norma não prescreve avaliação por Escala Azul de 1 a 8 para o método B, porém a avaliação foi realizada por esta escala por solicitação do cliente.

Instrumentos de Medição

Equipamento	Descrição Equipamento
CAB-001	Cabine de Luz
XEN-001	Cabine Xenon Test

Observações

1 - O(s) resultado(s) obtido(s) se refere(m) somente à(s) amostra(s) conforme recebida(s). Não é emitido parecer de comparação com qualquer tipo de padrões ou especificações (só quando solicitado / fornecido pelo cliente) e não pode ser reproduzido parcialmente.

Código de Verificação: 00077314581347880202100000

Data: 16/04/2021 09:52
 CPF: 351.439.679-53
 Nome: ADECIO
 GAMBA:35143967953

C:\Users\adm\Documents\Arquivos de Trabalho\2021\04\16\09\52\4057.BRU.2021.A.V.0\Relatório de Ensaio - Helanca orçamento 2761 - 15/04/2021.docx

EMI DRAMCO



Relatório de Ensaio Nº: 4051.BRU.2021.A- V.0

01. Dados Contratação:

Identificação do Laboratório:

Laboratório: Serviço Nacional de Aprendizagem Industrial - LAFITE
Endereço: Avenida 1º de Maio, 670 Centro - Brusque/SC CEP: 88353202
E-mail: lafite@sc.senai.br **Fone:** (47) 3251-8905

Solicitante:

Razão Social: WR Calçados Eireli
Proposta Comercial: 2761.2021.V0
Contato: Maylon da Silva Salviano **E-mail:** licitacao01@centerdistribuidora.com.br **Fone:** (35) 3235-1001

02. Dados da Amostra fornecida pelo Cliente:

Identificação da Amostra: Helanca orçamento 2761
Data Recebimento : 08/04/2021
Data Início Amostra: 08/04/2021 **Data Conclusão Amostra:** 15/04/2021
Responsável pela Conferência: lorena.sanches **Data Conferência:** 15/04/2021

Imagens Relacionadas do Ensaio:

03. Resultados:

Ensalos	Variáveis	Unidade	Suor Ácido	Suor Alcalino
Solidez da Cor ao Suor - ABNT NBR ISO 105-E04:2014	Migração Algodão	-	3.5	3.5
	Migração Poliéster	-	4	4
	Alteração	-	4-5	4-5

Instrumentos de Medição

Equipamento	Descrição Equipamento
CAB-001	Cabine de Luz

Observações

1 - O(s) resultado(s) obtido(s) se refere(m) somente à(s) amostra(s) conforme recebida(s). Não é emitido parecer de comparação com qualquer tipo de padrões ou especificações (só quando solicitado / fornecido pelo cliente) e não pode ser reproduzido parcialmente.

Código de Verificação: 00077314581347820202100000

Data: 16/04/2021 09:52
CPF: 351.439.679-53
Nome: ADECIO
GAMBA:35143967953

INSTITUTO SENAI DE TECNOLOGIA - SEAL, VESTUÁRIO E DESIGN - RUA JOSÉ DE ALMEIDA, 279 - CENTRO - BRUSQUE/SC - CEP: 88353-202 - FONE: (47) 3251-8905 - FAX: (47) 3251-8906 - E-MAIL: SENAI@SC.SENAI.BR

EMBRANCE



853
4

Relatório de Ensaio Nº: 4058.BRU.2021.A- V.0

01. Dados Contratação:

Identificação do Laboratório:

Laboratório: Serviço Nacional de Aprendizagem Industrial - LAFITE
Endereço: Avenida 1ª de Maio, 670 Centro - Brusque/SC CEP: 88353202
E-mail: lafite@sc.senai.br **Fone:** (47) 3251-8905

Solicitante:

Razão Social: WR Calçados Eireli
Proposta Comercial: 2761.2021.V0
Contato: Maylon da Silva Salviano **E-mail:** licitacao01@centerdistribuidora.com.br **Fone:** (35) 3235-1001

02. Dados da Amostra fornecida pelo Cliente:

Identificação da Amostra: Helanca orçamento 2761
Data de Recebimento: 08/04/2021
Data de Início dos Ensaio: 08/04/2021 **Data Conclusão dos Ensaio:** 15/04/2021
Responsável pela Conferência: lorena.sanches **Data da Conferência:** 15/04/2021

03. Resultados:

Solidez da Cor à Água - ABNT NBR ISO 105-E01:2014 - Data Conclusão: 15/04/2021

	Migração Algodão	Migração Poliéster	Alteração
Resultado	3.5	3	4-5
Un Trab	-	-	-

Instrumentos de Medição

Equipamento	Descrição Equipamento
CAB-001	Cabine de Luz

Observações

1 - O(s) resultado(s) obtido(s) se refere(m) somente à(s) amostra(s) conforme recebida(s). Não é emitido parecer de comparação com qualquer tipo de padrões ou especificações (só quando solicitado / fornecido pelo cliente) e não pode ser reproduzido parcialmente.

Código de Verificação: 00077314581347890202100000

Data: 16/04/2021 09:52
CPF: 351.439.679-53
Nome: ADECIO
GAMBA:35143967953

16/04
K

EMBRANCO



854
M

Relatório de Ensaio Nº: 4052.BRU.2021.A- V.0

01. Dados Contratação:

Identificação do Laboratório:

Laboratório: Serviço Nacional de Aprendizagem Industrial - LAFITE
Endereço: Avenida 1º de Maio, 670 Centro - Brusque/SC CEP: 88353202
E-mail: lafite@sc.senai.br **Fone:** (47) 3251-8905

Solicitante:

Razão Social: WR Calçados Eireli
Proposta Comercial: 2761.2021.V0
Contato: Maylon da Silva Salviano **E-mail:** licitacao01@centerdistribuidora.com.br **Fone:** (35) 3235-1001

02. Dados da Amostra fornecida pelo Cliente:

Identificação da Amostra: Helanca orçamento 2761
Data de Recebimento: 08/04/2021
Data de Início dos Ensaio: 09/04/2021 **Data Conclusão dos Ensaio:** 12/04/2021
Responsável pela Conferência: lorena.sanches **Data da Conferência:** 12/04/2021

03. Resultados:

Solidez da Cor à Fricção - ABNT NBR ISO 105-X12:2019 - Data Conclusão: 12/04/2021

	Migração Comprimento - Seco	Migração Comprimento - Úmido	Migração Largura - Seco	Migração Largura - Úmido
Resultado Un Trab	4.5	4.5	4.5	4.5
Temperatura Ambiente		20,4°C		
% de Umidade		65,2%		
Observação				

Instrumentos de Medição

Equipamento	Descrição Equipamento
CAB-001	Cabine de Luz
CMR-001	Crockmeter
TH-002	Termohigrômetro Digital 175-H1

Observações

1 - O(s) resultado(s) obtido(s) se refere(m) somente à(s) amostra(s) conforme recebida(s). Não é emitido parecer de comparação com qualquer tipo de padrões ou especificações (só quando solicitado / fornecido pelo cliente) e não pode ser reproduzido parcialmente.

Código de Verificação: 00077314581347830202100000

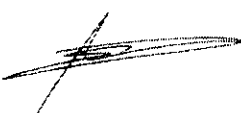
 Data: 12/04/2021 16:25
CPF: 351.439.679-53
Nome: ADECIO
GAMBA:35143967953

10/1
A

C:\Programas\senai\brusque\2021\04\12\4052.BRU.2021.A- V.0 - Relatório de Ensaio - Helanca orçamento 2761 - 12/04/2021

EMBRANCO

Relatório de Ensaio Nº: 4059.BRU.2021.B- V.0

01. Dados Contratação:

Identificação do Laboratório:

Laboratório: Serviço Nacional de Aprendizagem Industrial - LAFITE
Endereço: Avenida 1º de Maio, 670 Centro - Brusque/SC CEP: 88353202
E-mail: lafite@sc.senai.br **Fone:** (47) 3251-8905

Solicitante:

Razão Social: WR Calçados Eireli
Proposta Comercial: 2761.2021.V0
Contato: Maylon da Silva Salviano **E-mail:** licitacao01@centerdistribuidora.com.br **Fone:** (35) 3235-1001

02. Dados da Amostra fornecida pelo Cliente:

Identificação da Amostra: Helanca orçamento 2761
Data Recebimento : 08/04/2021
Data Início Amostra: 12/04/2021 **Data Conclusão Amostra:** 16/04/2021
Responsável pela Conferência: daniela.b.lima **Data Conferência:** 16/04/2021

03. Resultados:

Ensaio	Variáveis	Unidade	Ácido Acético	Ácido Clorídrico	Carbonato de Sódio	Hidróxido de Amônia
Solidez da Cor a Ácidos e Alcalis - AATCC 6:2011	Alteração	-	5	5	5	5

Instrumentos de Medição

Equipamento	Descrição Equipamento
CAB-001	Cabine de Luz

Observações

1 - O(s) resultado(s) obtido(s) se refere(m) somente à(s) amostra(s) conforme recebida(s). Não é emitido parecer de comparação com qualquer tipo de padrões ou especificações (só quando solicitado / fornecido pelo cliente) e não pode ser reproduzido parcialmente.

Código de Verificação: 00077314581347900202100000

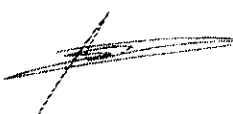
 Data: 16/04/2021 16:57
 CPF: 351.439.679-53
 Nome: ADECIO
 GAMBA:35143967953

Este documento é propriedade intelectual do SENAI. É proibida a reprodução total ou parcial sem a autorização expressa do SENAI.

LIBRARY



Relatório de Ensaio Nº: 4049.BRU.2021.A- V.0

01. Dados Contratação:

Identificação do Laboratório:

Laboratório: Serviço Nacional de Aprendizagem Industrial - LAFITE
Endereço: Avenida 1º de Maio, 670 Centro - Brusque/SC CEP: 88353202
E-mail: lafite@sc.senai.br **Fone:** (47) 3251-8905

Solicitante:

Razão Social: WR Calçados Eireli
Proposta Comercial: 2761.2021.V0
Contato: Maylon da Silva Salviano **E-mail:** licitacao01@centerdistribuidora.com.br **Fone:** (35) 3235-1001

02. Dados da Amostra fornecida pelo Cliente:

Identificação da Amostra: Helanca orçamento 2761
Data de Recebimento: 08/04/2021
Data de Início dos Ensaios: 12/04/2021 **Data Conclusão dos Ensaos:** 12/04/2021
Responsável pela Conferência: daniela.b.lima **Data da Conferência:** 12/04/2021

03. Resultados:

Análise Qualitativa e Quantitativa - ABNT NBR 13538:1995 e ABNT NBR 11914:1992 - Data Conclusão: 12/04/2021

	Fibra 1	Resultado Fibra 1	Fibra 2	Resultado Fibra 2
Resultado	Poliéster	62,30	Algodão	37,70
Un Trab	-	%	-	%

Instrumentos de Medição

Equipamento	Descrição Equipamento
BAL-001	Balança Analítica Digital
EST-004	Estufa - 055723
MIC-002	Microscópio

Observações

1 - O(s) resultado(s) obtido(s) se refere(m) somente à(s) amostra(s) conforme recebida(s). Não é emitido parecer de comparação com qualquer tipo de padrões ou especificações (só quando solicitado / fornecido pelo cliente) e não pode ser reproduzido parcialmente.

Código de Verificação: 00077314581347800202100000

Data: 14/04/2021 08:04
CPF: 351.439.679-53
Nome: ADECIO
GAMBA:35143967953

LIBRARY

Relatório de Ensaio Nº: 4060.BRU.2021.B- V.0

01. Dados Contratação:

Identificação do Laboratório:

Laboratório: Serviço Nacional de Aprendizagem Industrial - LAFITE
Endereço: Avenida 1ª de Maio, 670 Centro - Brusque/SC CEP: 88353202
E-mail: lafite@sc.senai.br **Fone:** (47) 3251-8905

Solicitante:

Razão Social: WR Calçados Eireli
Proposta Comercial: 2761.2021.V0
Contato: Maylon da Silva Salviano **E-mail:** licitacao01@centerdistribuidora.com.br **Fone:** (35) 3235-1001

02. Dados da Amostra fornecida pelo Cliente:

Identificação da Amostra:	Helanca orçamento 2761		
Data de Início dos Ensaios:	14/04/2021	Data de Recebimento:	08/04/2021
Responsável pela Conferência:	aniceia.patricia	Data Conclusão dos Ensaios:	14/04/2021
		Data da Conferência:	14/04/2021

03. Resultados:

Forma Geométrica do Fio de Fibras Sintéticas - Procedimento Interno - Data Conclusão: 14/04/2021

Resultado	Forma Geométrica de Fio de Fibras Sintéticas
Un Trab	Oval

Instrumentos de Medição

Equipamento	Descrição Equipamento
MIC-002	Microscópio

Observações

1 - O(s) resultado(s) obtido(s) se refere(m) somente à(s) amostra(s) conforme recebida(s). Não é emitido parecer de comparação com qualquer tipo de padrões ou especificações (só quando solicitado / fornecido pelo cliente) e não pode ser reproduzido parcialmente.

Código de Verificação: 00077314581347910202100000

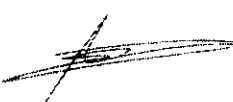
Data: 15/04/2021 07:44
CPF: 351.439.679-53
Nome: ADECIO
GAMBA:35143967953

EMERSON

858
M

Relatório de Ensaio Nº: 4061.BRU.2021.B- V.0

01. Dados Contratação:

Identificação do Laboratório:

Laboratório: Serviço Nacional de Aprendizagem Industrial - LAFITE
Endereço: Avenida 1º de Maio, 670 Centro - Brusque/SC CEP: 88353202
E-mail: lafite@sc.senai.br **Fone:** (47) 3251-8905

Solicitante:

Razão Social: WR Calçados Eireli
Proposta Comercial: 2761.2021.V0
Contato: Maylon da Silva Salviano **E-mail:** licitacao01@centerdistribuidora.com.br **Fone:** (35) 3235-1001

02. Dados da Amostra fornecida pelo Cliente:

Identificação da Amostra: Helanca orçamento 2761
Data de Recebimento: 08/04/2021
Data de Início dos Ensaio: 12/04/2021 **Data Conclusão dos Ensaio:** 13/04/2021
Responsável pela Conferência: eduarda.bizarri **Data da Conferência:** 13/04/2021

03. Resultados:

% de Umidade - Procedimento Interno - Data Conclusão: 13/04/2021

Resultado	% de Umidade
Un Trab	1,62 %

Instrumentos de Medição

Equipamento	Descrição Equipamento
BAL-001	Balança Analítica Digital
EST-004	Estufa - 055723

Observações

1 - O(s) resultado(s) obtido(s) se refere(m) somente à(s) amostra(s) conforme recebida(s). Não é emitido parecer de comparação com qualquer tipo de padrões ou especificações (só quando solicitado / fornecido pelo cliente) e não pode ser reproduzido parcialmente.

Código de Verificação: 00077314581347920202100000

Data: 14/04/2021 08:04
CPF: 351.439.679-53
Nome: ADECIO
GAMBA:35143967953

Este documento contém informações confidenciais e não deve ser divulgado sem a autorização expressa do SENAI. O SENAI não se responsabiliza por danos ou prejuízos decorrentes do uso indevido deste documento.

[Handwritten signature]

EM BRANCO

Relatório de Ensaio Nº: 4062.BRU.2021.B- V.0

01. Dados Contratação:

Identificação do Laboratório:

Laboratório: Serviço Nacional de Aprendizagem Industrial - LAFITE
Endereço: Avenida 1ª de Maio, 670 Centro - Brusque/SC CEP: 88353202
E-mail: lafite@sc.senai.br **Fone:** (47) 3251-8905

Solicitante:

Razão Social: WR Calçados Eireli
Proposta Comercial: 2761.2021.V0
Contato: Maylon da Silva Salviano **E-mail:** licitacao01@centerdistribuidora.com.br **Fone:** (35) 3235-1001

02. Dados da Amostra fornecida pelo Cliente:

Identificação da Amostra: Helanca orçamento 2761
Data Recebimento : 08/04/2021
Data Início Amostra: 14/04/2021 **Data Conclusão Amostra:** 14/04/2021
Responsável pela Conferência: aniceia.patricia **Data Conferência:** 14/04/2021

03. Resultados:

Ensaio	Variáveis	Unidade	Sentido Paralelo aos Cursos	Sentido Paralelo as Colunas	Condicionamento de Amostras
Determinação da Elasticidade e Alongamento - ABNT NBR 12960:1993	Alongamento	%	3,62	4,00	
	Elasticidade	%	100,00	100,00	
	Temperatura Ambiente	°C			20,3
	% de Umidade	%			66,0
	Observação	-			

Instrumentos de Medição

Equipamento	Descrição Equipamento
CR-01	Cronômetro
RG-02	Régua Graduada Metálica
TH-001	Termohigrômetro Digital 175-H1

Observações

1 - O(s) resultado(s) obtido(s) se refere(m) somente à(s) amostra(s) conforme recebida(s). Não é emitido parecer de comparação com qualquer tipo de padrões ou especificações (só quando solicitado / fornecido pelo cliente) e não pode ser reproduzido parcialmente.

Código de Verificação: 00077314581347930202100000

 Data: 15/04/2021 07:44
 CPF: 351.439.679-53
 Nome: ADECIO
 GAMBA:35143967953

EM DRANGE

860
44

Relatório de Ensaio Nº: 4054.BRU.2021.B- V.0

01. Dados Contratação:

Identificação do Laboratório:

Laboratório: Serviço Nacional de Aprendizagem Industrial - LAFITE
Endereço: Avenida 1º de Maio, 670 Centro - Brusque/SC CEP: 88353202
E-mail: lafite@sc.senai.br **Fone:** (47) 3251-8905
Solicitante:
Razão Social: WR Calçados Eireli
Proposta Comercial: 2761.2021.V0
Contato: Maylon da Silva Salviano **E-mail:** licitacao01@centerdistribuidora.com.br **Fone:** (35) 3235-1001

02. Dados da Amostra fornecida pelo Cliente:

Identificação da Amostra: Helanca orçamento 2761
Data de Recebimento: 08/04/2021
Data de Início dos Ensaios: 09/04/2021 **Data Conclusão dos Ensaios:** 16/04/2021
Responsável pela Conferência: eduarda.bizarri **Data da Conferência:** 16/04/2021

03. Resultados:

% Perda de Fibrila (03 lavagem e 03 secagem) - Procedimento Interno - Data Conclusão: 16/04/2021

	Massa Inicial	Perda de Fibrila Após 1ª Lavagem / Secagem	Perda de Fibrila Após 2ª Lavagem / Secagem	Perda de Fibrila Após 3ª Lavagem / Secagem	Perda de massa	Perda de Fibrila Total
Resultado	72,93	0,07	0,14	0,00	0,15	0,21
Un Trab	g	%	%	%	g	%
Temperatura Ambiente			20,1			
% de Umidade			65,3			
Observação						

Instrumentos de Medição

Equipamento	Descrição Equipamento
BAL-019	Balança Digital
LAV-002	Lavadora de Roupas
SEC-002	Secadora de Roupas
TH-001	Termohigrômetro Digital 175-H1

Observações

1 - O(s) resultado(s) obtido(s) se refere(m) somente à(s) amostra(s) conforme recebida(s). Não é emitido parecer de comparação com qualquer tipo de padrões ou especificações (só quando solicitado / fornecido pelo cliente) e não pode ser reproduzido parcialmente.

Código de Verificação: 00077314581347850202100000

Data: 16/04/2021 16:57
 CPF: 351.439.679-53
 Nome: ADECIO
 GAMBA:35143967953

Este relatório foi emitido em conformidade com o Regulamento Técnico de Procedimento Interno de Análise de Qualidade, aprovado pelo Conselho de Administração do Instituto Senai, em 15/03/2011, e suas alterações.



Handwritten mark

EMI BRANCO

Relatório de Ensaio Nº: 5050.BRU.2021.B- V.0

01. Dados Contratação:

Identificação do Laboratório:

Laboratório: Serviço Nacional de Aprendizagem Industrial - LAFITE
Endereço: Avenida 1ª de Maio, 670 Centro - Brusque/SC CEP: 88353202
E-mail: lafite@sc.senai.br **Fone:** (47) 3251-8905

Solicitante:

Razão Social: WR Calçados Eireli
Proposta Comercial: 2761.2021.V0
Contato: Maylon da Silva Salviano **E-mail:** licitacao01@centerdistribuidora.com.br **Fone:** (35) 3235-1001

02. Dados da Amostra fornecida pelo Cliente:

Identificação da Amostra:	Helanca orçamento 2761	Data de Recebimento:	06/05/2021
Data de Início dos Ensaio:	07/05/2021	Data Conclusão dos Ensaio:	07/05/2021
Responsável pela Conferência:	eduarda.bizarri	Data da Conferência:	07/05/2021

03. Resultados:

Hidrofilidade - ABNT NBR 12853:1993 - Data Conclusão: 07/05/2021

Resultado	Hidrofilidade
Un Trab	10,58 S

Instrumentos de Medição

Equipamento	Descrição Equipamento
CR-02	Cronômetro

Observações

1 - O(s) resultado(s) obtido(s) se refere(m) somente à(s) amostra(s) conforme recebida(s). Não é emitido parecer de comparação com qualquer tipo de padrões ou especificações (só quando solicitado / fornecido pelo cliente) e não pode ser reproduzido parcialmente.

Código de Verificação: 00077314581419750202100000

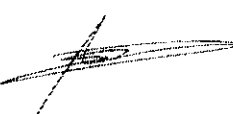
Data: 07/05/2021 16:53
CPF: 351.439.679-53
Nome: ADECIO
GAMBA:35143967953

EMERGENCY

Relatório de Ensaio Nº: 7576.BNU.2021.B- V.0

01. Dados Contratação:

Solicitante:

Razão Social: WR Calçados Eireli
CNPJ/CPF: 25.369.684/0001-24 **Inscrição Estadual:** Isento
Proposta Comercial: 2933.2021.V0
Contato: Caroline Feldhaus de Souza **E-mail:** labfbet@sc.senai.br

02. Dados da Amostra fornecida pelo Cliente:

Descrição da Amostra: Helanca 54/21
Endereço Amostragem: Rua Arno Barth, 84 Badenfurt Cidade: Blumenau/SC CEP: 89070040
Responsável pela Amostragem: Solicitante
Matriz e Origem Amostra: Produto - Produto Químico
Data de Coleta: 14/04/2021 08:46:00 **Característica da Amostra:** Simples

03. Dados de Controle da Amostra:

Data Recebimento: 14/04/2021 08:46:00 **Data Conferência:** 28/04/2021 13:25:06
Responsável pela Conferência: Ricardo de Oliveira
Data Início Amostra: 14/04/2021 11:19:24 **Data Conclusão Amostra:** 27/04/2021 13:53:54

04. Resultados:

Parâmetros	Resultados	Un Trab	L.Q.	Metodologia	Início Ensaio
Antimônio	39,600	mg/Kg	0,500	EPA 3015A, 2007; PR-BLIII-130; SMWW 23ª Edição, Método 3120B	14/04/2021
Arsênio	<1,000	mg/Kg	1,000	EPA 3015A, 2007; PR-BLIII-130; SMWW 23ª Edição, Método 3120B	14/04/2021
Bário	<20,0000	mg/Kg	20,0000	EPA - Método 3015 A 2007, SMWW 23ª Edição 3120 B	14/04/2021
Cádmio	<0,100	mg/Kg	0,100	EPA - Método 3015 A 2007, SMWW 23ª Edição 3120 B	14/04/2021
Chumbo	<1,000	mg/Kg	1,000	EPA - Método 3015 A 2007, SMWW 23ª Edição 3120 B	14/04/2021
Cromo	<1,000	mg/Kg	1,000	EPA - Método 3015 A 2007, SMWW 23ª Edição 3120 B	14/04/2021
Mercúrio	22,620	ug/kg	20,000	EPA 3015A, 2007; PR-BLIII-130; SMWW 23ª Edição, Método 3120B	14/04/2021
Selênio	<1,000	mg/Kg	1,000	EPA 3015A, 2007; PR-BLIII-130; SMWW 23ª Edição, Método 3120B	14/04/2021

Referência(s) Normativa(s): Standard Methods for the Examination of Water and Wastewater 23rd Edition.

Legenda

mg/Kg - Miligrama por Quilograma, ug/kg - micrograma por quilograma.
L.Q. - Limite de Quantificação, VMP - Valor Máximo Permitido, N.A. - Não Aplicável.

Amostragem

Procedimento de Amostragem PR-BLIII-015 e Plano de Amostragem FPR-015 004.

Notas

- Os resultados deste relatório referem-se exclusivamente à amostra ensaiada no laboratório, não sendo extensivos a qualquer outra amostra, ainda que similar.
- É proibida a reprodução parcial ou total deste relatório de ensaio.
- O laboratório se responsabiliza por amostragens realizadas somente pelos técnicos do laboratório.

Código de Verificação: 00077006191362430202100000

Instituto SENAI de Tecnologia Ambiental

Rua Harry Pofhal, 111 Escola Agrícola CEP 89037-650 Blumenau SC Fone (47) 3321-9650 www.sc.senai.br/laboratorios-ambientais

Versão:V1.0 - Amostra: 7576.BNU.2021 - Data Emissão:28/04/2021 - Página:1/2

K
h

LIBRARY

Ricardo de Oliveira

Ricardo de Oliveira

863
24

Amanda M. Agustini
Amanda Marina Agustini

Instituto SENAI de Tecnologia Ambiental

Rua Harry Pofhal, 111 Escola Agrícola CEP 89037-650 Blumenau SC Fone (47) 3321-9650 www.sc.senai.br/laboratorios-ambientais

Versão:V1.0 - Amostra: 7576.BNU.2021 - Data Emissão:28/04/2021 - Página:2/2

10/1

LIBRARY
LIM DRAYCO

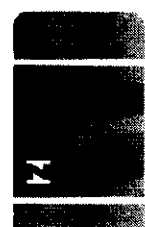

Relatório de Ensaio Nº: 4053.BRU.2021.A- V.0

01. Dados Contratação:

Identificação do Laboratório:

Laboratório: Serviço Nacional de Aprendizagem Industrial - LAFITE
Endereço: Avenida 1º de Maio,670 Centro - Brusque/SC CEP: 88353202
E-mail: lafite@sc.senai.br **Fone:** (47) 3251-8905

Solicitante:

Razão Social: WR Calçados Eireli
Proposta Comercial: 2761.2021.V0
Contato: Maylon da Silva Salviano **E-mail:** licitacao01@centerdistribuidora.com.br **Fone:** (35) 3235-1001

02. Dados da Amostra fornecida pelo Cliente:

Identificação da Amostra: Helanca orçamento 2761
Data Recebimento : 08/04/2021
Data Início Amostra: 09/04/2021 **Data Conclusão Amostra:** 13/04/2021
Responsável pela Conferência: daniela.b.lima **Data Conferência:** 13/04/2021

03. Resultados:

Ensaio	Variáveis	Unidade	Padrão 1	Condicionamento de Amostras
Medição de Cor com Espectrofotômetro (Delta E) Por cor - ABNT NBR ISO 105-J03:2010	Descrição da Cor	-	PADRÃO	
	Iluminante	-	D65 10 Deg	
	Equação	-	CMC 2:1	
	L*	-	18,85	
	a*	-	1,23	
	b*	-	-11,97	
	Temperatura Ambiente	°C		19,8
	% de Umidade	%		66,9
Observação				-

Instrumentos de Medição

Equipamento	Descrição Equipamento
ESP-001	Espectrofotômetro Datacolor 650
TH-001	Termohigrômetro Digital 175-H1

Observações

1 - O(s) resultado(s) obtido(s) se refere(m) somente à(s) amostra(s) conforme recebida(s). Não é emitido parecer de comparação com qualquer tipo de padrões ou especificações (só quando solicitado / fornecido pelo cliente) e não pode ser reproduzido parcialmente.

Código de Verificação: 00077314581347840202100000

Data: 14/04/2021 08:04
CPF: 351.439.679-53
Nome: ADECIO
GAMBA:35143967953

864
7

Este documento é propriedade intelectual do SENAI e não pode ser reproduzido, total ou parcialmente, sem a autorização expressa do SENAI.

Handwritten marks and signatures

EMERGENCY
EMBROIDERY

865
M

Relatório de Ensaio Nº: 4055.BRU.2021.B- V.0

01. Dados Contratação:	
Identificação do Laboratório:	
Laboratório:	Serviço Nacional de Aprendizagem Industrial - LAFITE
Endereço:	Avenida 1ª de Maio, 670 Centro - Brusque/SC CEP: 88353202
E-mail:	lafite@sc.senai.br
Fone:	(47) 3251-8905
Solicitante:	
Razão Social:	WR Calçados Eireli
Proposta Comercial:	2761.2021.V0
Contato:	Maylon da Silva Salviano E-mail: licitacao01@centerdistribuidora.com.br Fone: (35) 3235-1001

02. Dados da Amostra fornecida pelo Cliente:			
Identificação da Amostra:	Helanca orçamento 2761	Data de Recebimento:	08/04/2021
Data de Início dos Ensaio:	26/04/2021	Data Conclusão dos Ensaio:	26/04/2021
Responsável pela Conferência:	aniceia.patricia	Data da Conferência:	26/04/2021

03. Resultados:		
Pantone - Procedimento Interno - Data Conclusão: 26/04/2021		
Resultado	Descrição da Cor	Pantone
Un Trab	Azul Marinho	19-3920 TPX

Instrumentos de Medição	
Equipamento	Descrição Equipamento
CAB-001	Cabine de Luz

Observações

1 - O(s) resultado(s) obtido(s) se refere(m) somente à(s) amostra(s) conforme recebida(s). Não é emitido parecer de comparação com qualquer tipo de padrões ou especificações (só quando solicitado / fornecido pelo cliente) e não pode ser reproduzido parcialmente.

Código de Verificação: 00077314581347860202100000

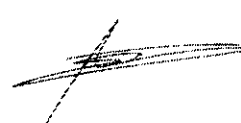
 Data: 26/04/2021 16:26
CPF: 351.439.679-53
Nome: ADECIO
GAMBA:35143967953

Este documento é propriedade exclusiva do Instituto SENAI de Tecnologia Textil, Vestuário e Design. É proibida a reprodução total ou parcial sem a autorização expressa do Instituto SENAI.

Handwritten marks and initials at the bottom right of the page.

EM DRANCO

RELATÓRIO DE ENSAIO Nº 9599/19

Cliente: WR CALÇADOS EIRELI
A/C: MAYLON
Endereço: PRAÇA CEL JOSÉ MARTINS, Nº 66
CENTRO - TRÊS CORAÇÕES - MG
CEP: 37.410-127 **Contato:** (35) 3235-1001

Data de recebimento: 27/09/2019 **Data de realização do(s) ensaio(s):** 03/10/2019

MÉTODO: ANÁLISE QUALITATIVA E QUANTITATIVA DE FIBRAS
NORMAS 20:2013 E 20A:2014 DA AATCC

RESULTADOS DE ENSAIO

AMOSTRA – TECIDO PLANO – TECIDO PRINCIPAL AZUL POLIÉSTER = 100,00 %
PARA JAQUETA, CALÇA, BERMUDA MASCULINA 2

OBSERVAÇÕES:

- 1 – O(s) resultado(s) obtido(s) se refere(m) somente à(s) amostra(s) conforme recebida(s). Não é emitido parecer de comparação com qualquer tipo de padrões ou especificações (só quando solicitado / fornecido pelo cliente) e não pode ser reproduzido parcialmente.
- 2 – Ambiente: Temperatura = (20 ± 2) °C e UR = (65 ± 4) %.

Brusque, 03 de Outubro de 2019.

EMERGENCY

WR CALÇADOS EIRELI

CNPJ n° 25.369.684/0001-24 e IE n° 002808256.00-02

Avenida Julião Arbex, n° 00020 - Pavimento 1, Centro, Três Corações/MG
CEP 37.410-109, E-mail: licitacao01@centerdistribuidora.com.br - Tel.: (35) 3235-1001

A PREFEITURA MUNICIPAL DE SOROCABA - SP

PREGÃO PRESENCIAL N.º 002/2021 - CPL N.º 586/2021

LAUDOS LOTE 01

ITEM 1.4

CAMISETA MANGA CURTA

LICITANTE: WR CALÇADOS EIRELI

CNPJ N° 25.369.684/0001-24

WR CALÇADOS EIRELI

868
up

WR
A

EMBRANCO

868
4

NOTA EXPLICATIVA

EMPRESA: WR CALÇADOS EIRELI

CNPJ N° 25.369.684/0001-24

ITEM 4 - CAMISETA MANGA CURTA			
TECIDO PRINCIPAL			
RELATÓRIO DE ENSAIO	EDITAL SOLICITA	TOLERANCIA	RESULTADO DO LAUDO WR
- Gramatura de tecidos planos e malhas - ABNT NBR 10591:2008;	180 g/m ² ✓	±5%	182,56 g/m ²
- Título do Fio em amostras reduzidas - ABNT NBR 13216:1994;	ne: 28,91 / tex: 20,43 / cv %: 3,77 ✓		ne: 28,91 / tex: 20,43 / cv %: 3,77
- Estrutura de malhas - ABNT NBR 13462:1995;	MEIA MALHA ✓		MEIA MALHA ✓
- Solidez de Cor à Lavagem Doméstica e Comercial - ABNT NBR ISO 105-C06:2010;	Alteração mínima de 5 ✓		Alteração 5
- Solidez da Cor ao Suor - ABNT NBR ISO 105-E04:2014;	Alteração mínima de 5 tanto para Ácido quanto alcalino ✓		Alteração 5 tanto para Ácido quanto alcalino ✓
- Solidez da Cor à Fricção - ABNT NBR ISO 105-X12:2019;	Resultado mínimo 5 para Seco e úmido tanto para o comprimento quanto a largura ✓		Resultado 5 para Seco e úmido tanto para o comprimento quanto a largura ✓
- Pilling (Método Martindale) - ISSO 12945-2:2000;	Mínimo Nota 4, Até 7000 ciclos ✓		Mínimo Nota 4, Até 7000 ciclos
- Sistema de Formação do Fio;	Vortex ✓		Vortex ✓
- Medição de cor com Espectrofotômetro (Índice de Brancura) por cor - ABNT NBR ISSO 105-J02:2011;	ÍNDICE DE BRANCURA ✓		175,84 °CIE
- Análise qualitativa e quantitativa de fibras - normas 20:2013 e 20a:2014 da AATCC;	65,80% POLIÉSTER e 34,20% VISCOSE ✓		65,80% POLIÉSTER e 34,20% VISCOSE ✓
- Análise Qualitativa e Quantitativa - ABNT NBR 13538:1995 e ABNT NBR 11914:1992.	100% POLIÉSTER PARA O VIÉS ✓		100% POLIÉSTER PARA O VIÉS ✓

OBS: TODOS OS ENSAIOS DENTRO DO EXIGIDO OU SUPERIOR AO EDITAL, SENDO A AMOSTRA DE EXCELENTE QUALIDADE, CONFORME LAUDO APRESENTADO.

K
1

EM BRANCO



869
4

Relatório de Ensaio Nº: 3994.BRU.2021.A- V.0

01. Dados Contratação:

Identificação do Laboratório:

Laboratório: Serviço Nacional de Aprendizagem Industrial - LAFITE
Endereço: Avenida 1ª de Maio, 670 Centro - Brusque/SC CEP: 88353202
E-mail: lafite@sc.senai.br **Fone:** (47) 3251-8905

Solicitante:

Razão Social: WR Calçados Eireli
Proposta Comercial: 2695.2021.V0
Contato: Maylon da Silva Salviano **E-mail:** licitacao01@centerdistribuidora.com.br **Fone:** (35) 3235-1001

02. Dados da Amostra fornecida pelo Cliente:

Identificação da Amostra: TECIDO MALHA Orçamento 2695
Data de Recebimento: 08/04/2021
Data de Início dos Ensaios: 22/04/2021 **Data Conclusão dos Ensaios:** 22/04/2021
Responsável pela Conferência: janete.bremen **Data da Conferência:** 22/04/2021

03. Resultados:

Gramatura de Tecidos Planos e Malhas (metro quadrado ou metro linear) - ABNT NBR 10591:2008 - Data Conclusão: 22/04/2021

	Gramatura
Resultado	182,56
Un Trab	g/m ²
Temperatura Ambiente	19,6°C
% de Umidade	60,4%
Observação	Ensaio realizado com desvio das condições ambientais em relação a norma ABNT NBR ISO 139.
Observações	A tolerância admitida entre os resultados obtidos é de +/-5%

Instrumentos de Medição

Equipamento	Descrição Equipamento
BAL-003	Balança Digital
GRA-002	Cortador de Gramatura Automático
TH-002	Termohigrômetro Digital 175-H1

Observações

1 - O(s) resultado(s) obtido(s) se refere(m) somente à(s) amostra(s) conforme recebida(s). Não é emitido parecer de comparação com qualquer tipo de padrões ou especificações (só quando solicitado / fornecido pelo cliente) e não pode ser reproduzido parcialmente.

Código de Verificação: 00077314581345600202100000

Data: 22/04/2021 16:36
CPF: 351.439.679-53
Nome: ADECIO
GAMBA:35143967953

O presente documento é propriedade intelectual do SENAI e não pode ser reproduzido sem a autorização expressa do SENAI.

[Handwritten signature]

EM BRANCO



870
4

Relatório de Ensaio Nº: 3995.BRU.2021.A- V.0

01. Dados Contratação:

Identificação do Laboratório:

Laboratório: Serviço Nacional de Aprendizagem Industrial - LAFITE
Endereço: Avenida 1ª de Maio, 670 Centro - Brusque/SC CEP: 88353202
E-mail: lafite@sc.senai.br **Fone:** (47) 3251-8905

Solicitante:

Razão Social: WR Calçados Eireli
Proposta Comercial: 2695.2021.V0
Contato: Maylon da Silva Salviano **E-mail:** licitacao01@centerdistribuidora.com.br **Fone:** (35) 3235-1001

02. Dados da Amostra fornecida pelo Cliente:

Identificação da Amostra: TECIDO MALHA Orçamento 2695
Data Recebimento : 08/04/2021
Data Início Amostra: 22/04/2021 **Data Conclusão Amostra:** 22/04/2021
Responsável pela Conferência: tania.regina **Data Conferência:** 22/04/2021

03. Resultados:

Ensaio	Variáveis	Unidade	Medições Flo 1	Condicionamento de Amostra
Título do Fio em Amostras Reduzidas - ABNT NBR 13216:1994	Título do Fio (TEX)	TEX	20,43	
	Título do Fio (NE)	NE	28,91	
	Coefficiente de Variação	%	3,77	
	Temperatura Ambiente	°C		19,7
	% de Umidade	%		60,1
	Observação	-		Ensaio realizado com desvio das condições ambientais em relação a norma ABNT NBR ISO 139.
	Observações	-		Comprimento do corpo de prova: 100mm / Pré tensão: 5g / Corpos de prova: 15

Instrumentos de Medição

Equipamento	Descrição Equipamento
BAL-005	Balança Digital
TH-002	Termohigrômetro Digital 175-H1
TOR-003	Torcímetro

Observações

1 - O(s) resultado(s) obtido(s) se refere(m) somente à(s) amostra(s) conforme recebida(s). Não é emitido parecer de comparação com qualquer tipo de padrões ou especificações (só quando solicitado / fornecido pelo cliente) e não pode ser reproduzido parcialmente.

Código de Verificação: 00077314581345610202100000

Data: 22/04/2021 16:36
CPF: 351.439.679-53
Nome: ADECIO
GAMBA:35143967953

Este documento é propriedade intelectual do SENAI e não pode ser reproduzido, total ou parcialmente, sem a autorização expressa do SENAI.

[Handwritten signature]

EM BRANCO

Relatório de Ensaio Nº: 3996.BRU.2021.B- V.1

01. Dados Contratação:

Identificação do Laboratório:

Laboratório: Serviço Nacional de Aprendizagem Industrial - LAFITE
Endereço: Avenida 1ª de Maio, 670 Centro - Brusque/SC **CEP:** 88353202
E-mail: lafite@sc.senai.br **Fone:** (47) 3251-8905

Solicitante:

Razão Social: WR Calçados Eireli
Proposta Comercial: 2695.2021.V0
Contato: Maylon da Silva Salviano **E-mail:** licitacao01@centerdistribuidora.com.br **Fone:** (35) 3235-1001

02. Dados da Amostra fornecida pelo Cliente:

Identificação da Amostra: TECIDO MALHA Orçamento 2695
Data de Recebimento: 08/04/2021
Data de Início dos Ensaio: 20/04/2021 **Data Conclusão dos Ensaio:** 22/04/2021
Responsável pela Conferência: janete.bremen **Data da Conferência:** 22/04/2021

03. Resultados:

Estrutura de Malhas - ABNT NBR 13462:1995 - Data Conclusão: 22/04/2021

Resultado	Estrutura de Malha	
	Meia malha	
Un Trab	-	
Temperatura Ambiente	19,4°C	
% de Umidade	65,0%	
Observação	-	

Este relatório substitui integralmente o relatório 26418.2021.B- V.0

Instrumentos de Medição

Equipamento	Descrição Equipamento
LF-03	Lupa Graduada
TH-002	Termohigrômetro Digital 175-H1

Observações

1 - O(s) resultado(s) obtido(s) se refere(m) somente à(s) amostra(s) conforme recebida(s). Não é emitido parecer de comparação com qualquer tipo de padrões ou especificações (só quando solicitado / fornecido pelo cliente) e não pode ser reproduzido parcialmente.

Código de Verificação: 00077314581345620202100001

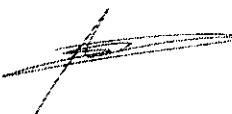
 Data: 22/04/2021 16:36
 CPF: 351.439.679-53
 Nome: ADECIO
 GAMBA:35143967953

EMIL DRATVO



8722
4

Relatório de Ensaio Nº: 3990.BRU.2021.A- V.0

01. Dados Contratação:

Identificação do Laboratório:

Laboratório: Serviço Nacional de Aprendizagem Industrial - LAFITE
Endereço: Avenida 1º de Maio, 670 Centro - Brusque/SC CEP: 88353202
E-mail: lafite@sc.senai.br **Fone:** (47) 3251-8905

Solicitante:

Razão Social: WR Calçados Eireli
Proposta Comercial: 2695.2021.V0
Contato: Maylon da Silva Salviano **E-mail:** licitacao01@centerdistribuidora.com.br **Fone:** (35) 3235-1001

02. Dados da Amostra fornecida pelo Cliente:

Identificação da Amostra: TECIDO MALHA Orçamento 2695
Data de Recebimento: 08/04/2021
Data de Início dos Ensaios: 08/04/2021 **Data Conclusão dos Ensaios:** 12/04/2021
Responsável pela Conferência: lorena.sanches **Data da Conferência:** 12/04/2021

03. Resultados:

Solidez de Cor à Lavagem Doméstica e Comercial - ABNT NBR ISO 105-C06:2010 - Data Conclusão: 12/04/2021

	Migração Poliéster	Migração Viscose	Alteração
Resultado	5	4.5	5
Un Trab	-	-	-
Condições de Ensaio	Ensaio A1S - 40°C - 10 esferas de aço - Detergente ECE com Fosfato		

Instrumentos de Medição

Equipamento	Descrição Equipamento
CAB-001	Cabine de Luz
WAS-001	Washtester

Observações

1 - O(s) resultado(s) obtido(s) se refere(m) somente à(s) amostra(s) conforme recebida(s). Não é emitido parecer de comparação com qualquer tipo de padrões ou especificações (só quando solicitado / fornecido pelo cliente) e não pode ser reproduzido parcialmente.

Código de Verificação: 00077314581345560202100000

Data: 12/04/2021 16:25
CPF: 351.439.679-53
Nome: ADECIO
GAMBA:35143967953

Este documento é propriedade intelectual do Instituto SENAI de Tecnologia e não pode ser reproduzido sem a autorização expressa do mesmo.

Handwritten signature and initials

~~SECRET~~
LIM DRANGE



813
M

Relatório de Ensaio Nº: 3991.BRU.2021.A- V.0

01. Dados Contratação:

Identificação do Laboratório:

Laboratório: Serviço Nacional de Aprendizagem Industrial - LAFITE
Endereço: Avenida 1º de Maio, 670 Centro - Brusque/SC CEP: 88353202
E-mail: lafite@sc.senai.br **Fone:** (47) 3251-8905

Solicitante:

Razão Social: WR Calçados Eireli
Proposta Comercial: 2695.2021.V0
Contato: Maylon da Silva Salviano **E-mail:** licitacao01@centerdistribuidora.com.br **Fone:** (35) 3235-1001

02. Dados da Amostra fornecida pelo Cliente:

Identificação da Amostra: TECIDO MALHA Orçamento 2695
Data Recebimento : 08/04/2021
Data Início Amostra: 08/04/2021 **Data Conclusão Amostra:** 15/04/2021
Responsável pela Conferência: lorena.sanches **Data Conferência:** 15/04/2021

Imagens Relacionadas do Ensaio:

03. Resultados:

Ensaio	Variáveis	Unidade	Suor Ácido	Suor Alcalino
Solidez da Cor ao Suor - ABNT NBR ISO 105-E04:2014	Migração Algodão	-	4,5	4,5
	Migração Poliéster	-	5	5
	Alteração	-	5	5

Instrumentos de Medição

Equipamento	Descrição Equipamento
CAB-001	Cabine de Luz

Observações

1 - O(s) resultado(s) obtido(s) se refere(m) somente à(s) amostra(s) conforme recebida(s). Não é emitido parecer de comparação com qualquer tipo de padrões ou especificações (só quando solicitado / fornecido pelo cliente) e não pode ser reproduzido parcialmente.

Código de Verificação: 00077314581345570202100000

O presente relatório é emitido pelo SENAI - Brusque, sob a responsabilidade do SENAI - Brusque, sendo de uso exclusivo do cliente. Não é permitida a reprodução total ou parcial sem a autorização expressa do SENAI - Brusque.

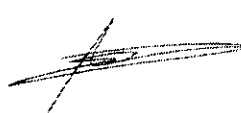
 Data: 16/04/2021 09:52
CPF: 351.439.679-53
Nome: ADECIO
GAMBA:35143967953

Handwritten marks and signatures in the bottom right corner.

LIBRARY



Relatório de Ensaio Nº: 3992.BRU.2021.A- V.0

01. Dados Contratação:

Identificação do Laboratório:

Laboratório: Serviço Nacional de Aprendizagem Industrial - LAFITE
Endereço: Avenida 1ª de Maio, 670 Centro - Brusque/SC CEP: 88353202
E-mail: lafite@sc.senai.br **Fone:** (47) 3251-8905

Solicitante:

Razão Social: WR Calçados Eireli
Proposta Comercial: 2695.2021.V0
Contato: Maylon da Silva Salviano **E-mail:** licitacao01@centerdistribuidora.com.br **Fone:** (35) 3235-1001

02. Dados da Amostra fornecida pelo Cliente:

Identificação da Amostra: TECIDO MALHA Orçamento 2695
Data de Recebimento: 08/04/2021
Data de Início dos Ensaio: 09/04/2021 **Data Conclusão dos Ensaio:** 12/04/2021
Responsável pela Conferência: lorena.sanches **Data da Conferência:** 12/04/2021

03. Resultados:

Solidez da Cor à Fricção - ABNT NBR ISO 105-X12:2019 - Data Conclusão: 12/04/2021

	Migração Comprimento - Seco	Migração Comprimento - Úmido	Migração Largura - Seco	Migração Largura - Úmido
Resultado	5	5	5	5
Un Trab	-	-	-	-
Temperatura Ambiente	20,4°C			
% de Umidade	65,2%			
Observação	-			

Instrumentos de Medição

Equipamento	Descrição Equipamento
CAB-001	Cabine de Luz
CMR-001	Crockmeter
TH-002	Termohigrômetro Digital 175-H1

Observações

1 - O(s) resultado(s) obtido(s) se refere(m) somente à(s) amostra(s) conforme recebida(s). Não é emitido parecer de comparação com qualquer tipo de padrões ou especificações (só quando solicitado / fornecido pelo cliente) e não pode ser reproduzido parcialmente.

Código de Verificação: 00077314581345580202100000

Data: 12/04/2021 16:25
CPF: 351.439.679-53
Nome: ADECIO
GAMBA:35143967953

Este documento é propriedade exclusiva do SENAI e não pode ser reproduzido, total ou parcialmente, sem a autorização expressa do SENAI. O SENAI não se responsabiliza por danos materiais ou morais decorrentes do uso indevido deste documento.

Handwritten signature and number 4.

1111111111
1111111111

875
M

Relatório de Ensaio Nº: 3997.BRU.2021.B- V.0

01. Dados Contratação:

Identificação do Laboratório:

Laboratório: Serviço Nacional de Aprendizagem Industrial - LAFITE
Endereço: Avenida 1º de Maio, 670 Centro - Brusque/SC CEP: 88353202
E-mail: lafite@sc.senai.br **Fone:** (47) 3251-8905

Solicitante:

Razão Social: WR Calçados Eireli
Proposta Comercial: 2695.2021.V0
Contato: Maylon da Silva Salviano **E-mail:** licitacao01@centerdistribuidora.com.br **Fone:** (35) 3235-1001

02. Dados da Amostra fornecida pelo Cliente:

Identificação da Amostra: TECIDO MALHA Orçamento 2695
Data Recebimento : 08/04/2021
Data Início Amostra: 22/04/2021 **Data Conclusão Amostra:** 22/04/2021
Responsável pela Conferência: janete.bremen **Data Conferência:** 22/04/2021

03. Resultados:

Ensaio	Variáveis	Unidade	Avaliação 125 ciclos	Avaliação 500 ciclos	Avaliação 1000 ciclos	Avaliação 2000 ciclos	Avaliação 5000 ciclos	Avaliação 7000 ciclos	Condicionamento de Amostras
Pilling (Método Martindale) - ISO 12945-2:2000	Avaliação Visual Pilling	-	Nota 5 - Não houve mudança	Nota 5 - Não houve mudança	Nota 5 - Não houve mudança	Nota 5 - Não houve mudança	Nota 4 - Mudança leve	Nota 4 - Mudança leve	
	Temperatura Ambiente	°C							19,6
	% de Umidade	%							60,2
	Observação	-							Ensaio realizado com desvio das condições ambientais em relação a norma ABNT NBR ISO 139.

Instrumentos de Medição

Equipamento	Descrição Equipamento
MAR-002	Martindale
TH-002	Termohigrômetro Digital 175-H1

Observações

1 - O(s) resultado(s) obtido(s) se refere(m) somente à(s) amostra(s) conforme recebida(s). Não é emitido parecer de comparação com qualquer tipo de padrões ou especificações (só quando solicitado / fornecido pelo cliente) e não pode ser reproduzido parcialmente.

Código de Verificação: 00077314581345630202100000

Data: 22/04/2021 16:36
CPF: 351.439.679-53
Nome: ADECIO
GAMBA:35143967953

Este documento é propriedade intelectual do SENAI e não pode ser reproduzido sem a autorização expressa do SENAI. O SENAI não se responsabiliza por danos materiais ou morais decorrentes do uso indevido deste documento.

X
ALL

EMERGENCY
EIN DRANG

Relatório de Ensaio Nº: 3989.BRU.2021.B- V.0

01. Dados Contratação:

Identificação do Laboratório:

Laboratório: Serviço Nacional de Aprendizagem Industrial - LAFITE
Endereço: Avenida 1º de Maio, 670 Centro - Brusque/SC CEP: 88353202
E-mail: lafite@sc.senai.br **Fone:** (47) 3251-8905

Solicitante:

Razão Social: WR Calçados Eireli
Proposta Comercial: 2695.2021.V0
Contato: Maylon da Silva Salviano **E-mail:** licitacao01@centerdistribuidora.com.br **Fone:** (35) 3235-1001

02. Dados da Amostra fornecida pelo Cliente:

Identificação da Amostra:	TECIDO MALHA Orçamento 2695	Data de Recebimento:	08/04/2021
Data de Início dos Ensaio:	13/04/2021	Data Conclusão dos Ensaio:	13/04/2021
Responsável pela Conferência:	aniceia.patricia	Data da Conferência:	13/04/2021

03. Resultados:

Sistema de Formação do Fio (cardado, open-end ou vortex) - Procedimento Interno - Data Conclusão: 13/04/2021

Resultado	Sistema de Formação do Fio
Un Trab	Vortex

Instrumentos de Medição

Equipamento	Descrição Equipamento
MIC-002	Microscópio

Observações

1 - O(s) resultado(s) obtido(s) se refere(m) somente à(s) amostra(s) conforme recebida(s). Não é emitido parecer de comparação com qualquer tipo de padrões ou especificações (só quando solicitado / fornecido pelo cliente) e não pode ser reproduzido parcialmente.

Código de Verificação: 00077314581345550202100000

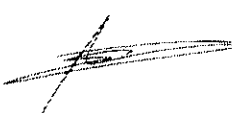
 Data: 14/04/2021 08:04
 CPF: 351.439.679-53
 Nome: ADECIO
 GAMBA:35143967953

EMBRANCO



877
4

Relatório de Ensaio Nº: 3993.BRU.2021.A- V.0

01. Dados Contratação:

Identificação do Laboratório:

Laboratório: Serviço Nacional de Aprendizagem Industrial - LAFITE
Endereço: Avenida 1º de Maio, 670 Centro - Brusque/SC CEP: 88353202
E-mail: lafite@sc.senai.br **Fone:** (47) 3251-8905

Solicitante:

Razão Social: WR Calçados Eireli
Proposta Comercial: 2695.2021.V0
Contato: Maylon da Silva Salviano **E-mail:** licitacao01@centerdistribuidora.com.br **Fone:** (35) 3235-1001

02. Dados da Amostra fornecida pelo Cliente:

Identificação da Amostra: TECIDO MALHA Orçamento 2695
Data de Recebimento: 08/04/2021
Data de início dos Ensaio: 09/04/2021 **Data Conclusão dos Ensaio:** 09/04/2021
Responsável pela Conferência: daniela.b.lima **Data da Conferência:** 09/04/2021

03. Resultados:

Medição de Cor com Espectrofotômetro (Índice de Brancura) Por cor - ABNT NBR ISO 105-J02:2011 - Data Conclusão: 09/04/2021

	Equação	Grau de Branco
CP 1	%CIE	175,84
CP 2		
Un Trab		
Temperatura Ambiente		19,7°C
% de Umidade		67,6%
Observação		

Instrumentos de Medição

Equipamento	Descrição Equipamento
ESP-001	Espectrofotômetro Datacolor 650

Observações

1 - O(s) resultado(s) obtido(s) se refere(m) somente à(s) amostra(s) conforme recebida(s). Não é emitido parecer de comparação com qualquer tipo de padrões ou especificações (só quando solicitado / fornecido pelo cliente) e não pode ser reproduzido parcialmente.

Código de Verificação: 00077314581345590202100000

Data: 12/04/2021 16:25
CPF: 351.439.679-53
Nome: ADECIO
GAMBA:35143967953

P. 000001 - 000002 - 000003 - 000004 - 000005 - 000006 - 000007 - 000008 - 000009 - 000010 - 000011 - 000012 - 000013 - 000014 - 000015 - 000016 - 000017 - 000018 - 000019 - 000020 - 000021 - 000022 - 000023 - 000024 - 000025 - 000026 - 000027 - 000028 - 000029 - 000030 - 000031 - 000032 - 000033 - 000034 - 000035 - 000036 - 000037 - 000038 - 000039 - 000040 - 000041 - 000042 - 000043 - 000044 - 000045 - 000046 - 000047 - 000048 - 000049 - 000050 - 000051 - 000052 - 000053 - 000054 - 000055 - 000056 - 000057 - 000058 - 000059 - 000060 - 000061 - 000062 - 000063 - 000064 - 000065 - 000066 - 000067 - 000068 - 000069 - 000070 - 000071 - 000072 - 000073 - 000074 - 000075 - 000076 - 000077 - 000078 - 000079 - 000080 - 000081 - 000082 - 000083 - 000084 - 000085 - 000086 - 000087 - 000088 - 000089 - 000090 - 000091 - 000092 - 000093 - 000094 - 000095 - 000096 - 000097 - 000098 - 000099 - 000100

Handwritten signature and initials.

LIBRERIA
LIBRERIA



Relatório de Ensaio Nº: 3988.BRU.2021.A- V.0

01. Dados Contratação:

Identificação do Laboratório:

Laboratório: Serviço Nacional de Aprendizagem Industrial - LAFITE
Endereço: Avenida 1º de Maio, 670 Centro - Brusque/SC CEP: 88353202
E-mail: lafite@sc.senai.br **Fone:** (47) 3251-8905

Solicitante:

Razão Social: WR Calçados Eireli
Proposta Comercial: 2695.2021.V0
Contato: Maylon da Silva Salviano **E-mail:** licitacao01@centerdistribuidora.com.br **Fone:** (35) 3235-1001

02. Dados da Amostra fornecida pelo Cliente:

Identificação da Amostra: TECIDO MALHA Orçamento 2695
Data de Recebimento: 08/04/2021
Data de Início dos Ensaio: 09/04/2021 **Data Conclusão dos Ensaio:** 09/04/2021
Responsável pela Conferência: daniela.b.lima **Data da Conferência:** 09/04/2021

03. Resultados:

Análise Qualitativa e Quantitativa - AATCC 20:2013 e AATCC 20A:2018 - Data Conclusão: 09/04/2021

	Fibra 1	Resultado Fibra 1	Fibra 2	Resultado Fibra 2
Resultado	Poliéster	65,80	Viscose	34,20
Un Trab	-	%	-	%
Temperatura Ambiente			19,8°C	
% de Umidade			67,6%	
Observação				

Instrumentos de Medição

Equipamento	Descrição Equipamento
BAL-001	Balança Analítica Digital
EST-004	Estufa - 055723
MIC-002	Microscópio
TH-001	Termohigrômetro Digital 175-H1

Observações

1 - O(s) resultado(s) obtido(s) se refere(m) somente à(s) amostra(s) conforme recebida(s). Não é emitido parecer de comparação com qualquer tipo de padrões ou especificações (só quando solicitado / fornecido pelo cliente) e não pode ser reproduzido parcialmente.

Código de Verificação: 00077314581345540202100000

Data: 12/04/2021 16:25
CPF: 351.439.679-53
Nome: ADECIO
GAMBA:35143967953

878
4

Este documento contém informações confidenciais e não deve ser divulgado sem a autorização expressa do SENAI.

Handwritten signature and initials

EM BRANCO

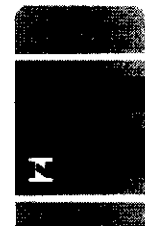

879
4

Relatório de Ensaio Nº: 4849.BRU.2021.A- V.0

01. Dados Contratação:

Identificação do Laboratório:

Laboratório: Serviço Nacional de Aprendizagem Industrial - LAFITE
Endereço: Avenida 1º de Maio,670 Centro - Brusque/SC CEP: 88353202
E-mail: lafite@sc.senai.br **Fone:** (47) 3251-8905

Solicitante:

Razão Social: WR Calçados Eireli
Proposta Comercial: 3415.2021.V0
Contato: Maylon da Silva Salviano **E-mail:** licitacao01@centerdistribuidora.com.br **Fone:** (35) 3235-1001

02. Dados da Amostra fornecida pelo Cliente:

Identificação da Amostra: Tecido de malha orçamento 3415
Data de Recebimento: 03/05/2021
Data de Início dos Ensaio: 04/05/2021 **Data Conclusão dos Ensaio:** 04/05/2021
Responsável pela Conferência: daniela.b.lima **Data da Conferência:** 04/05/2021

03. Resultados:

Análise Qualitativa e Quantitativa - ABNT NBR 13538:1995 e ABNT NBR 11914:1992 - Data Conclusão: 04/05/2021

	Fibra 1	Resultado Fibra 1
Resultado	Poliéster	100,00
Un Trab	-	%

Instrumentos de Medição

Equipamento	Descrição Equipamento
MIC-002	Microscópio

Observações

1 - O(s) resultado(s) obtido(s) se refere(m) somente à(s) amostra(s) conforme recebida(s). Não é emitido parecer de comparação com qualquer tipo de padrões ou especificações (só quando solicitado / fornecido pelo cliente) e não pode ser reproduzido parcialmente.

Código de Verificação: 00077314581405590202100000

Data: 05/05/2021 16:06
 CPF: 351.439.679-53
 Nome: ADECIO
 GAMBÁ:35143967953

Handwritten signature and initials

EM BRANCO

WR CALÇADOS EIRELI

CNPJ n° 25.369.684/0001-24 e IE n° 002808256.00-02

Avenida Julião Arbex, n° 00020 - Pavimento 1, Centro, Três Corações/MG
CEP 37.410-109, E-mail: loitaco01@centerdistribuidora.com.br - Tel.: (35) 3235-1001

A PREFEITURA MUNICIPAL DE SOROCABA - SP

PREGÃO PRESENCIAL N.º 002/2021 - CPL N.º 586/2021

LAUDOS LOTE 01

ITEM 1.5

CAMISETA REGATA

LICITANTE: WR CALÇADOS EIRELI

CNPJ N° 25.369.684/0001-24

WR CALÇADOS EIRELI

880
4

PL
h

EM BRANCO

001
24

NOTA EXPLICATIVA

EMPRESA: WR CALÇADOS EIRELI

CNPJ N° 25.369.684/0001-24

ITEM 5 - CAMISETA REGATA			
TECIDO PRINCIPAL			
RELATÓRIO DE ENSAIO	EDITAL SOLICITA	TOLERANCIA	RESULTADO DO LAUDO WR
- Gramatura de tecidos planos e malhas - ABNT NBR 10591:2008;	180 g/m ² ✓	±5%	182,56 g/m ² ✓
- Título do Fio em amostras reduzidas - ABNT NBR 13216:1994;	ne: 28,91 / tex: 20,43 / cv %: 3,77 ✓		ne: 28,91 / tex: 20,43 / cv %: 3,77
- Estrutura de malhas - ABNT NBR 13462:1995;	MEIA MALHA ✓		MEIA MALHA
- Solidez de Cor à Lavagem Doméstica e Comercial - ABNT NBR ISO 105-C06:2010;	Alteração mínima de 5 ✓		Alteração 5
- Solidez da Cor ao Suor - ABNT NBR ISO 105-E04:2014;	Alteração mínima de 5 tanto para Ácido quanto alcalino ✓		Alteração 5 tanto para Ácido quanto alcalino ✓
- Solidez da Cor à Fricção - ABNT NBR ISO 105-X12:2019;	Resultado mínimo 5 para Seco e úmido tanto para o comprimento quanto a largura ✓		Resultado 5 para Seco e úmido tanto para o comprimento quanto a largura ✓
- Análise Qualitativa e Quantitativa - ABNT NBR 13538:1995 e ABNT NBR 11914:1992.	65,80% POLIÉSTER e 34,20% VISCOSE ✓		65,80% POLIÉSTER e 34,20% VISCOSE
- Pilling (Método Martindale) - ISSO 12945-2:2000;	Mínimo Nota 4, Até 7000 ciclos ✓		Mínimo Nota 4, Até 7000 ciclos
- Sistema de Formação do Fio;	Vortex ✓		Vortex
- Medição de cor com Espectrofotômetro (Índice de Brancura) por cor - ABNT NBR ISSO 105-J02:2011;	INDICE DE BRANCURA ✓		175,84 °CIE ✓

OBS: TODOS OS ENSAIOS DENTRO DO EXIGIDO OU SUPERIOR AO EDITAL, SENDO A AMOSTRA DE EXCELENTE QUALIDADE, CONFORME LAUDO APRESENTADO.

X
h

EM DRANGU



BB2
4

Relatório de Ensaio Nº: 3994.BRU.2021.A- V.0

01. Dados Contratação:

Identificação do Laboratório:

Laboratório: Serviço Nacional de Aprendizagem Industrial - LAFITE
Endereço: Avenida 1ª de Maio, 670 Centro - Brusque/SC CEP: 88353202
E-mail: lafite@sc.senai.br **Fone:** (47) 3251-8905

Solicitante:

Razão Social: WR Calçados Eireli
Proposta Comercial: 2695.2021.V0
Contato: Maylon da Silva Salviano **E-mail:** licitacao01@centerdistribuidora.com.br **Fone:** (35) 3235-1001

02. Dados da Amostra fornecida pelo Cliente:

Identificação da Amostra: TECIDO MALHA Orçamento 2695
Data de Recebimento: 08/04/2021
Data de Início dos Ensaios: 22/04/2021 **Data Conclusão dos Ensaios:** 22/04/2021
Responsável pela Conferência: janete.bremen **Data da Conferência:** 22/04/2021

03. Resultados:

Gramatura de Tecidos Planos e Malhas (metro quadrado ou metro linear) - ABNT NBR 10591:2008 - Data Conclusão: 22/04/2021

	Gramatura
Resultado	182,56
Un Trab	g/m ²
Temperatura Ambiente	19,6°C
% de Umidade	60,4%
Observação	Ensaio realizado com desvio das condições ambientais em relação a norma ABNT NBR ISO 139.
Observações	A tolerância admitida entre os resultados obtidos é de +/-5%

Instrumentos de Medição

Equipamento	Descrição Equipamento
BAL-003	Balança Digital
GRA-002	Cortador de Gramatura Automático
TH-002	Termohigrômetro Digital 175-H1

Observações

1 - O(s) resultado(s) obtido(s) se refere(m) somente à(s) amostra(s) conforme recebida(s). Não é emitido parecer de comparação com qualquer tipo de padrões ou especificações (só quando solicitado / fornecido pelo cliente) e não pode ser reproduzido parcialmente.

Código de Verificação: 00077314581345600202100000

 Data: 22/04/2021 16:36
CPF: 351.439.679-53
Nome: ADECIO
GAMBA:35143967953

Handwritten marks and signatures

Proibida a reprodução total ou parcial deste documento sem a autorização expressa do SENAI de Brusque. O uso não autorizado é considerado crime de falsificação documental e pode ser punido com multa e prisão.

EM BRANCO



Relatório de Ensaio Nº: 3995.BRU.2021.A- V.0

01. Dados Contratação:

Identificação do Laboratório:

Laboratório: Serviço Nacional de Aprendizagem Industrial - LAFITE
Endereço: Avenida 1ª de Maio,670 Centro - Brusque/SC CEP: 88353202
E-mail: lafite@sc.senai.br **Fone:** (47) 3251-8905

Solicitante:

Razão Social: WR Calçados Eireli
Proposta Comercial: 2695.2021.V0
Contato: Maylon da Silva Salviano **E-mail:** licitacao01@centerdistribuidora.com.br **Fone:** (35) 3235-1001

02. Dados da Amostra fornecida pelo Cliente:

Identificação da Amostra: TECIDO MALHA Orçamento 2695
Data Recebimento : 08/04/2021
Data Início Amostra: 22/04/2021 **Data Conclusão Amostra:** 22/04/2021
Responsável pela Conferência: tania.regina **Data Conferência:** 22/04/2021

03. Resultados:

Ensaios	Variáveis	Unidade	Medições Fio 1	Condicionamento de Amostra	
Título do Fio em Amostras Reduzidas - ABNT NBR 13216:1994	Título do Fio (TEX)	TEX	20,43		
	Título do Fio (NE)	NE	28,91		
	Coefficiente de Variação	%	3,77		
	Temperatura Ambiente	°C		19,7	
	% de Umidade	%		60,1	
	Observação	-		Ensaio realizado com desvio das condições ambientais em relação a norma ABNT NBR ISO 139.	
	Observações	-		Comprimento do corpo de prova: 100mm / Pré tensão: 5g / Corpos de prova: 15	

Instrumentos de Medição

Equipamento	Descrição Equipamento
BAL-005	Balança Digital
TH-002	Termohigrômetro Digital 175-H1
TOR-003	Torcímetro

Observações

1 - O(s) resultado(s) obtido(s) se refere(m) somente à(s) amostra(s) conforme recebida(s). Não é emitido parecer de comparação com qualquer tipo de padrões ou especificações (só quando solicitado / fornecido pelo cliente) e não pode ser reproduzido parcialmente.

Código de Verificação: 00077314581345610202100000

Data: 22/04/2021 16:36
 CPF: 351.439.679-53
 Nome: ADECIO
 GAMBA:35143967953

Documento gerado automaticamente pelo sistema de gestão de qualidade. Qualquer alteração deve ser feita através do sistema.

EM BRANCO

884

Relatório de Ensaio Nº: 3996.BRU.2021.B- V.1

01. Dados Contratação:

Identificação do Laboratório:

Laboratório: Serviço Nacional de Aprendizagem Industrial - LAFITE
Endereço: Avenida 1º de Maio, 670 Centro - Brusque/SC CEP: 88353202
E-mail: lafite@sc.senai.br **Fone:** (47) 3251-8905

Solicitante:

Razão Social: WR Calçados Eireli
Proposta Comercial: 2695.2021.V0
Contato: Maylon da Silva Salviano **E-mail:** licitacao01@centerdistribuidora.com.br **Fone:** (35) 3235-1001

02. Dados da Amostra fornecida pelo Cliente:

Identificação da Amostra: TECIDO MALHA Orçamento 2695
Data de Recebimento: 08/04/2021
Data de Início dos Ensaio: 20/04/2021 **Data Conclusão dos Ensaio:** 22/04/2021
Responsável pela Conferência: janete.bremen **Data da Conferência:** 22/04/2021

03. Resultados:

Estrutura de Malhas - ABNT NBR 13462:1995 - Data Conclusão: 22/04/2021

Resultado	Estrutura de Malha
	Meia malha
Un Trab	-
Temperatura Ambiente	19,4°C
% de Umidade	65,0%
Observação	-

Este relatório substitui integralmente o relatório 26418.2021.B- V.0

Instrumentos de Medição

Equipamento	Descrição Equipamento
LF-03	Lupa Graduada
TH-002	Termohigrômetro Digital 175-H1

Observações

1 - O(s) resultado(s) obtido(s) se refere(m) somente à(s) amostra(s) conforme recebida(s). Não é emitido parecer de comparação com qualquer tipo de padrões ou especificações (só quando solicitado / fornecido pelo cliente) e não pode ser reproduzido parcialmente.

Código de Verificação: 00077314581345620202100001

Data: 22/04/2021 16:36
 CPF: 351.439.679-53
 Nome: ADECIO
 GAMBA:35143967953

(Handwritten signature and initials)

LIBRARY
UNIVERSITY OF TORONTO



Relatório de Ensaio Nº: 3990.BRU.2021.A- V.0

01. Dados Contratação:

Identificação do Laboratório:

Laboratório: Serviço Nacional de Aprendizagem Industrial - LAFITE
Endereço: Avenida 1ª de Maio, 670 Centro - Brusque/SC CEP: 88353202
E-mail: lafite@sc.senai.br **Fone:** (47) 3251-8905

Solicitante:

Razão Social: WR Calçados Eireli
Proposta Comercial: 2695.2021.V0
Contato: Maylon da Silva Salviano **E-mail:** licitacao01@centerdistribuidora.com.br **Fone:** (35) 3235-1001

02. Dados da Amostra fornecida pelo Cliente:

Identificação da Amostra: TECIDO MALHA Orçamento 2695
Data de Recebimento: 08/04/2021
Data de início dos Ensaio: 08/04/2021 **Data Conclusão dos Ensaio:** 12/04/2021
Responsável pela Conferência: lorena.sanches **Data da Conferência:** 12/04/2021

03. Resultados:

Solidez da Cor à Lavagem Doméstica e Comercial - ABNT NBR ISO 105-C06:2010 - Data Conclusão: 12/04/2021

Resultado	Migração Poliéster	Migração Viscose	Alteração
Un Trab	5	4,5	5
Condições de Ensaio	Ensaio A1S - 40°C - 10 esferas de aço - Detergente ECE com Fosfato		

Instrumentos de Medição

Equipamento	Descrição Equipamento
CAB-001	Cabine de Luz
WAS-001	Washtester

Observações

1 - O(s) resultado(s) obtido(s) se refere(m) somente à(s) amostra(s) conforme recebida(s). Não é emitido parecer de comparação com qualquer tipo de padrões ou especificações (só quando solicitado / fornecido pelo cliente) e não pode ser reproduzido parcialmente.

Código de Verificação: 00077314581345560202100000

 Data: 12/04/2021 16:25
 CPF: 351.439.679-53
 Nome: ADECIO
 GAMBA:35143967953

101

~~SECRET~~
LIM DIVISION



286
4

Relatório de Ensaio Nº: 3991.BRU.2021.A- V.0

01. Dados Contratação:

Identificação do Laboratório:

Laboratório: Serviço Nacional de Aprendizagem Industrial - LAFITE
Endereço: Avenida 1ª de Maio, 670 Centro - Brusque/SC CEP: 88353202
E-mail: lafite@sc.senai.br **Fone:** (47) 3251-8905

Solicitante:

Razão Social: WR Calçados Elrell
Proposta Comercial: 2695.2021.V0
Contato: Maylon da Silva Salviano **E-mail:** licitacao01@centerdistribuidora.com.br **Fone:** (35) 3235-1001

02. Dados da Amostra fornecida pelo Cliente:

Identificação da Amostra: TECIDO MALHA Orçamento 2695
Data Início Amostra: 08/04/2021 **Data Recebimento :** 08/04/2021
Responsável pela Conferência: lorena.sanches **Data Conclusão Amostra:** 15/04/2021
Data Conferência: 15/04/2021

Imagens Relacionadas do Ensaio:

03. Resultados:

Ensaios	Varlavel	Unidade	Suor Ácido	Suor Alcalino
Solidez da Cor ao Suor - ABNT NBR ISO 105-E04:2014	Migração Algodão	-	4.5	4.5
	Migração Poliéster	-	5	5
	Alteração	-	5	5

Instrumentos de Medição

Equipamento	Descrição Equipamento
CAB-001	Cabine de Luz

Observações

1 - O(s) resultado(s) obtido(s) se refere(m) somente à(s) amostra(s) conforme recebida(s). Não é emitido parecer de comparação com qualquer tipo de padrões ou especificações (só quando solicitado / fornecido pelo cliente) e não pode ser reproduzido parcialmente.

Código de Verificação: 00077314581345570202100000

Data: 16/04/2021 09:52
CPF: 351.439.679-53
Nome: ADECIO
GAMBA:35143967953

1001

INSTITUTO SENAI DE TECNOLOGIA - SERVIÇO NACIONAL DE APRENDIZAGEM INDUSTRIAL - LAFITE
 Rua: ...
 CEP: ...
 Fone: ...
 E-mail: ...

LIM BIANCO



Relatório de Ensaio Nº: 3992.BRU.2021.A- V.0

01. Dados Contratação:

Identificação do Laboratório:

Laboratório: Serviço Nacional de Aprendizagem Industrial - LAFITE
Endereço: Avenida 1º de Maio,670 Centro - Brusque/SC CEP: 88353202
E-mail: lafite@sc.senai.br **Fone:** (47) 3251-8905

Solicitante:

Razão Social: WR Calçados Eireli
Proposta Comercial: 2695.2021.V0
Contato: Maylon da Silva Salviano **E-mail:** licitacao01@centerdistribuidora.com.br **Fone:** (35) 3235-1001

02. Dados da Amostra fornecida pelo Cliente:

Identificação da Amostra: TECIDO MALHA Orçamento 2695
Data de Recebimento: 08/04/2021
Data de Início dos Ensaios: 09/04/2021 **Data Conclusão dos Ensaos:** 12/04/2021
Responsável pela Conferência: lorena.sanches **Data da Conferência:** 12/04/2021

03. Resultados:

Solidez da Cor à Fricção - ABNT NBR ISO 105-X12:2019 - Data Conclusão: 12/04/2021

	Migração Comprimento - Seco	Migração Comprimento - Úmido	Migração Largura - Seco	Migração Largura - Úmido
Resultado Un Trab	5	5	5	5
Temperatura Ambiente		20,4°C		
% de Umidade		65,2%		
Observação		-		

Instrumentos de Medição

Equipamento	Descrição Equipamento
CAB-001	Cabine de Luz
CMR-001	Crockmeter
TH-002	Termohigrômetro Digital 175-H1

Observações

1 - O(s) resultado(s) obtido(s) se refere(m) somente à(s) amostra(s) conforme recebida(s). Não é emitido parecer de comparação com qualquer tipo de padrões ou especificações (só quando solicitado / fornecido pelo cliente) e não pode ser reproduzido parcialmente.

Código de Verificação: 00077314581345580202100000

 Data: 12/04/2021 16:25
 CPF: 351.439.679-53
 Nome: ADECIO
 GAMBA:35143967953

LIBRARY



Relatório de Ensaio Nº: 4849.BRU.2021.A- V.0

01. Dados Contratação:

Identificação do Laboratório:

Laboratório: Serviço Nacional de Aprendizagem Industrial - LAFITE
Endereço: Avenida 1º de Maio, 670 Centro - Brusque/SC CEP: 88353202
E-mail: lafite@sc.senai.br **Fone:** (47) 3251-8905

Solicitante:

Razão Social: WR Calçados Eireli
Proposta Comercial: 3415.2021.V0
Contato: Maylon da Silva Salviano **E-mail:** licitacao01@centerdistribuidora.com.br **Fone:** (35) 3235-1001

02. Dados da Amostra fornecida pelo Cliente:

Identificação da Amostra: Tecido de malha orçamento 3415
Data de Recebimento: 03/05/2021
Data de Início dos Ensaios: 04/05/2021 **Data Conclusão dos Ensaios:** 04/05/2021
Responsável pela Conferência: daniela.b.lima **Data da Conferência:** 04/05/2021

03. Resultados:

Análise Qualitativa e Quantitativa - ABNT NBR 13538:1995 e ABNT NBR 11914:1992 - Data Conclusão: 04/05/2021

Resultado	Fibra 1	Resultado Fibra 1
Un Trab	Poliéster	100,00 %

Instrumentos de Medição

Equipamento	Descrição Equipamento
MIC-002	Microscópio

Observações

1 - O(s) resultado(s) obtido(s) se refere(m) somente à(s) amostra(s) conforme recebida(s). Não é emitido parecer de comparação com qualquer tipo de padrões ou especificações (só quando solicitado / fornecido pelo cliente) e não pode ser reproduzido parcialmente.

Código de Verificação: 00077314581405590202100000

Data: 05/05/2021 16:06
CPF: 351.439.679-53
Nome: ADECIO
GAMBA:35143967953

LIH DNANCO

Relatório de Ensaio Nº: 3997.BRU.2021.B- V.0

01. Dados Contratação:

Identificação do Laboratório:

Laboratório: Serviço Nacional de Aprendizagem Industrial - LAFITE
Endereço: Avenida 1ª de Malo,670 Centro - Brusque/SC CEP: 88353202
E-mail: lafite@sc.senai.br **Fone:** (47) 3251-8905

Solicitante:

Razão Social: WR Calçados Eireli
Proposta Comercial: 2695.2021.V0
Contato: Maylon da Silva Salviano **E-mail:** licitacao01@centerdistribuidora.com.br **Fone:** (35) 3235-1001

02. Dados da Amostra fornecida pelo Cliente:

Identificação da Amostra: TECIDO MALHA Orçamento 2695
Data Recbimento : 08/04/2021
Data Início Amostra: 22/04/2021 **Data Conclusão Amostra:** 22/04/2021
Responsável pela Conferência: janete.bremen **Data Conferência:** 22/04/2021

03. Resultados:

Ensaio	Variáveis	Unidade	Avaliação 125 ciclos	Avaliação 500 ciclos	Avaliação 1000 ciclos	Avaliação 2000 ciclos	Avaliação 5000 ciclos	Avaliação 7000 ciclos	Condicionamento de Amostras
Pilling (Método Martindale) - ISO 12945-2:2000	Avaliação Visual Pilling	-	Nota 5 - Não houve mudança	Nota 5 - Não houve mudança	Nota 5 - Não houve mudança	Nota 5 - Não houve mudança	Nota 4 - Mudança leve	Nota 4 - Mudança leve	
	Temperatura Ambiente	°C							19,6
	% de Umidade	%							60,2
	Observação	-							Ensaio realizado com desvio das condições ambientais em relação a norma ABNT NBR ISO 139.

Instrumentos de Medição

Equipamento	Descrição Equipamento
MAR-002	Martindale
TH-002	Termohigrômetro Digital 175-H1

Observações

1 - O(s) resultado(s) obtido(s) se refere(m) somente à(s) amostra(s) conforme recebida(s). Não é emitido parecer de comparação com qualquer tipo de padrões ou especificações (só quando solicitado / fornecido pelo cliente) e não pode ser reproduzido parcialmente.

Código de Verificação: 00077314581345630202100000

 Data: 22/04/2021 16:36
 CPF: 351.439.679-53
 Nome: ADECIO
 GAMBA:35143967953

EM DRANGE

Relatório de Ensaio Nº: 3989.BRU.2021.B- V.0

01. Dados Contratação:

Identificação do Laboratório:

Laboratório: Serviço Nacional de Aprendizagem Industrial - LAFITE
Endereço: Avenida 1ª de Maio, 670 Centro - Brusque/SC CEP: 88353202
E-mail: lafite@sc.senai.br **Fone:** (47) 3251-8905

Solicitante:

Razão Social: WR Calçados Eireli
Proposta Comercial: 2695.2021.V0
Contato: Maylon da Silva Salviano **E-mail:** licitacao01@centerdistribuidora.com.br **Fone:** (35) 3235-1001

02. Dados da Amostra fornecida pelo Cliente:

Identificação da Amostra: TECIDO MALHA Orçamento 2695
Data de Recebimento: 08/04/2021
Data de Início dos Ensaio: 13/04/2021 **Data Conclusão dos Ensaio:** 13/04/2021
Responsável pela Conferência: aniceia.patricia **Data da Conferência:** 13/04/2021

03. Resultados:

Sistema de Formação do Fio (cardado, open-end ou vortex) - Procedimento Interno - Data Conclusão: 13/04/2021

Resultado	Sistema de Formação do Fio
Un Trab	Vortex

Instrumentos de Medição

Equipamento	Descrição Equipamento
MIC-002	Microscópio

Observações

1 - O(s) resultado(s) obtido(s) se refere(m) somente à(s) amostra(s) conforme recebida(s). Não é emitido parecer de comparação com qualquer tipo de padrões ou especificações (só quando solicitado / fornecido pelo cliente) e não pode ser reproduzido parcialmente.

Código de Verificação: 00077314581345550202100000

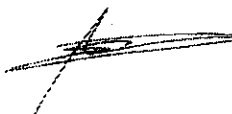
 Data: 14/04/2021 08:04
 CPF: 351.439.679-53
 Nome: ADECIO
 GAMBA:35143967953

EMI BRANCO



891
M

Relatório de Ensaio Nº: 3993.BRU.2021.A- V.0

01. Dados Contratação:

Identificação do Laboratório:

Laboratório: Serviço Nacional de Aprendizagem Industrial - LAFITE
Endereço: Avenida 1ª de Maio, 670 Centro - Brusque/SC CEP: 88353202
E-mail: lafite@sc.senai.br **Fone:** (47) 3251-8905

Solicitante:

Razão Social: WR Calçados Eireli
Proposta Comercial: 2695.2021.V0
Contato: Maylon da Silva Salviano **E-mail:** licitacao01@centerdistribuidora.com.br **Fone:** (35) 3235-1001

02. Dados da Amostra fornecida pelo Cliente:

Identificação da Amostra: TECIDO MALHA Orçamento 2695
Data de Recebimento: 08/04/2021
Data de Início dos Ensaios: 09/04/2021 **Data Conclusão dos Ensaio:** 09/04/2021
Responsável pela Conferência: daniela.b.lima **Data da Conferência:** 09/04/2021

03. Resultados:

Medição de Cor com Espectrofotômetro (Índice de Brancura) Por cor - ABNT NBR ISO 105-J02:2011 - Data Conclusão: 09/04/2021

	Equação	Grau de Branco
CP 1	$^{\circ}CIE$	175,84
CP 2		
Un Trab	-	-
Temperatura Ambiente		19,7°C
% de Umidade		67,6%
Observação		-

Instrumentos de Medição

Equipamento	Descrição Equipamento
ESP-001	Espectrofotômetro Datacolor 650

Observações

1 - O(s) resultado(s) obtido(s) se refere(m) somente à(s) amostra(s) conforme recebida(s). Não é emitido parecer de comparação com qualquer tipo de padrões ou especificações (só quando solicitado / fornecido pelo cliente) e não pode ser reproduzido parcialmente.

Código de Verificação: 00077314581345590202100000

Data: 12/04/2021 16:25
CPF: 351.439.679-53
Nome: ADECIO
GAMBA:35143967953

Handwritten signature and initials

EM BRAY



Relatório de Ensaio Nº: 3988.BRU.2021.A- V.0

01. Dados Contratação:

Identificação do Laboratório:

Laboratório: Serviço Nacional de Aprendizagem Industrial - LAFITE
Endereço: Avenida 1ª de Maio, 670 Centro - Brusque/SC CEP: 88353202
E-mail: lafite@sc.senai.br **Fone:** (47) 3251-8905

Solicitante:

Razão Social: WR Calçados Eirell
Proposta Comercial: 2695.2021.V0
Contato: Maylon da Silva Salviano **E-mail:** licitacao01@centerdistribuidora.com.br **Fone:** (35) 3235-1001

02. Dados da Amostra fornecida pelo Cliente:

Identificação da Amostra: TECIDO MALHA Orçamento 2695
Data de Início dos Ensaio: 09/04/2021 **Data de Recebimento:** 08/04/2021
Responsável pela Conferência: daniela.b.lima **Data Conclusão dos Ensaio:** 09/04/2021
Data da Conferência: 09/04/2021

03. Resultados:

Análise Qualitativa e Quantitativa - AATCC 20:2013 e AATCC 20A:2018 - Data Conclusão: 09/04/2021

	Fibra 1	Resultado Fibra 1	Fibra 2	Resultado Fibra 2
Resultado Un Trab	Poliéster	65,80	Viscose	34,20
		%		%
Temperatura Ambiente			19,8°C	
% de Umidade			67,6%	
Observação				

Instrumentos de Medição

Equipamento	Descrição Equipamento
BAL-001	Balança Analítica Digital
EST-004	Estufa - 055723
MIC-002	Microscópio
TH-001	Termohigrômetro Digital 175-H1

Observações

1 - O(s) resultado(s) obtido(s) se refere(m) somente à(s) amostra(s) conforme recebida(s). Não é emitido parecer de comparação com qualquer tipo de padrões ou especificações (só quando solicitado / fornecido pelo cliente) e não pode ser reproduzido parcialmente.

Código de Verificação: 00077314581345540202100000

Data: 12/04/2021 16:25
 CPF: 351.439.679-53
 Nome: ADECIO
 GAMBA:35143967953

Documento gerado automaticamente pelo sistema de gestão de documentos do SENAI. Não é permitida a reprodução total ou parcial deste documento sem a autorização expressa do SENAI.

EM DRANGE

WR CALÇADOS EIRELI

CNPJ n° 25.369.684/0001-24 e IE n° 002808256.00-02

Avenida Julião Arbex, n° 00020 - Pavimento 1, Centro, Três Corações/MG
CEP 37.410-109, E-mail: licitacao01@centerdistribuidora.com.br - Tel.: (35) 3235-1001

A PREFEITURA MUNICIPAL DE SOROCABA - SP

PREGÃO PRESENCIAL N.º 002/2021 - CPL N.º 586/2021

LAUDOS LOTE 01

ITEM 1.6

CAMISETA MANGA LONGA

LICITANTE: WR CALÇADOS EIRELI

CNPJ N° 25.369.684/0001-24

WR CALÇADOS EIRELI

893
M

RM
X
b

EM BRANCO

894
M

NOTA EXPLICATIVA

EMPRESA: WR CALÇADOS EIRELI

CNPJ N° 25.369.684/0001-24

ITEM 6 - CAMISETA MANGA LONGA			
TECIDO PRINCIPAL			
RELATÓRIO DE ENSAIO	EDITAL SOLICITA	TOLERANCIA	RESULTADO DO LAUDO WR
- Gramatura de tecidos planos e malhas - ABNT NBR 10591:2008;	180 g/m ² ✓	±5%	182,56 g/m ²
- Título do Fio em amostras reduzidas - ABNT NBR 13216:1994;	ne: 28,91 / tex: 20,43 / cv %: 3,77 ✓		ne: 28,91 / tex: 20,43 / cv %: 3,77
- Estrutura de malhas - ABNT NBR 13462:1995;	MEIA MALHA ✓		MEIA MALHA
- Solidez de Cor à Lavagem Doméstica e Comercial - ABNT NBR ISO 105-C06:2010;	Alteração mínima de 5 ✓		Alteração 5
- Solidez da Cor ao Suor - ABNT NBR ISO 105-E04:2014;	Alteração mínima de 5 tanto para Ácido quanto alcalino ✓		Alteração 5 tanto para Ácido quanto alcalino
- Solidez da Cor à Fricção - ABNT NBR ISO 105-X12:2019;	Resultado mínimo 5 para Seco e úmido tanto para o comprimento quanto a largura ✓		Resultado 5 para Seco e úmido tanto para o comprimento quanto a largura
- Análise Qualitativa e Quantitativa - ABNT NBR 13538:1995 e ABNT NBR 11914:1992.	100% POLIÉSTER PARA O VIÉS ✓		100% POLIÉSTER PARA O VIÉS
- Pilling (Método Martindale) - ISSO 12945-2:2000;	Mínimo Nota 4, Até 7000 ciclos ✓		Mínimo Nota 4, Até 7000 ciclos
- Sistema de Formação do Fio;	Vortex ✓		Vortex
- Medição de cor com Espectrofotômetro (Índice de Brancura) por cor - ABNT NBR ISSO 105-J02:2011;	ÍNDICE DE BRANCURA ✓		175,84 °CIE
- Análise qualitativa e quantitativa de fibras - normas 20:2013 e 20a:2014 da AATCC;	65,80% POLIÉSTER e 34,20% VISCOSE ✓		65,80% POLIÉSTER e 34,20% VISCOSE

OBS: TODOS OS ENSAIOS DENTRO DO EXIGIDO OU SUPERIOR AO EDITAL, SENDO A AMOSTRA DE EXCELENTE QUALIDADE, CONFORME LAUDO APRESENTADO.

WR
M

EMERGENCY

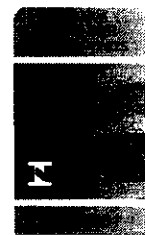

Relatório de Ensaio Nº: 3994.BRU.2021.A- V.0

01. Dados Contratação:

Identificação do Laboratório:

Laboratório: Serviço Nacional de Aprendizagem Industrial - LAFITE
Endereço: Avenida 1ª de Maio, 670 Centro - Brusque/SC CEP: 88353202
E-mail: lafite@sc.senai.br **Fone:** (47) 3251-8905

Solicitante:

Razão Social: WR Calçados Elreli
Proposta Comercial: 2695.2021.V0
Contato: Maylon da Silva Salviano **E-mail:** licitacao01@centerdistribuidora.com.br **Fone:** (35) 3235-1001

02. Dados da Amostra fornecida pelo Cliente:

Identificação da Amostra: TECIDO MALHA Orçamento 2695
Data de Recebimento: 08/04/2021
Data de Início dos Ensaio: 22/04/2021 **Data Conclusão dos Ensaio:** 22/04/2021
Responsável pela Conferência: janete.bremen **Data da Conferência:** 22/04/2021

03. Resultados:

Gramatura de Tecidos Planos e Malhas (metro quadrado ou metro linear) - ABNT NBR 10591:2008 - Data Conclusão: 22/04/2021

	Gramatura
Resultado	182,56
Un Trab	g/m ²
Temperatura Ambiente	19,6°C
% de Umidade	60,4%
Observação	Ensaio realizado com desvio das condições ambientais em relação a norma ABNT NBR ISO 139.
Observações	A tolerância admitida entre os resultados obtidos é de +/-5%

Instrumentos de Medição

Equipamento	Descrição Equipamento
BAL-003	Balança Digital
GRA-002	Cortador de Gramatura Automático
TH-002	Termohigrômetro Digital 175-H1

Observações

1 - O(s) resultado(s) obtido(s) se refere(m) somente à(s) amostra(s) conforme recebida(s). Não é emitido parecer de comparação com qualquer tipo de padrões ou especificações (só quando solicitado / fornecido pelo cliente) e não pode ser reproduzido parcialmente.

Código de Verificação: 00077314581345600202100000

Data: 22/04/2021 16:36
 CPF: 351.439.679-53
 Nome: ADECIO
 GAMBA:35143967953

Handwritten signature and initials.

EMERGENCY
EIN DRANGU

896
M

Relatório de Ensaio Nº: 3995.BRU.2021.A- V.0

01. Dados Contratação:

Identificação do Laboratório:

Laboratório: Serviço Nacional de Aprendizagem Industrial - LAFITE
Endereço: Avenida 1º de Maio, 670 Centro - Brusque/SC CEP: 88353202
E-mail: lafite@sc.senai.br **Fone:** (47) 3251-8905

Solicitante:

Razão Social: WR Calçados Eireli
Proposta Comercial: 2695.2021.V0
Contato: Maylon da Silva Salviano **E-mail:** licitacao01@centerdistribuidora.com.br **Fone:** (35) 3235-1001

02. Dados da Amostra fornecida pelo Cliente:

Identificação da Amostra: TECIDO MALHA Orçamento 2695
Data Início Amostra: 22/04/2021 **Data Recebimento :** 08/04/2021
Responsável pela Conferência: tania.regina **Data Conclusão Amostra:** 22/04/2021
Data Conferência: 22/04/2021

03. Resultados:

Ensalos	Variáveis	Unidade	Medições Fio 1	Condicionamento de Amostra	
Título do Fio em Amostras Reduzidas - ABNT NBR 13216:1994	Título do Fio (TEX)	TEX	20,43		
	Título do Fio (NE)	NE	28,91		
	Coefficiente de Variação	%	3,77		
	Temperatura Ambiente	°C		19,7	
	% de Umidade	%		60,1	
	Observação	-		Ensaio realizado com desvio das condições ambientais em relação a norma ABNT NBR ISO 139.	
	Observações	-		Comprimento do corpo de prova: 100mm / Pré tensão: 5g / Corpos de prova: 15	

Instrumentos de Medição

Equipamento	Descrição Equipamento
BAL-005	Balança Digital
TH-002	Termohigrômetro Digital 175-H1
TOR-003	Torcímetro

Observações

1 - O(s) resultado(s) obtido(s) se refere(m) somente à(s) amostra(s) conforme recebida(s). Não é emitido parecer de comparação com qualquer tipo de padrões ou especificações (só quando solicitado / fornecido pelo cliente) e não pode ser reproduzido parcialmente.

Código de Verificação: 00077314581345610202100000

Data: 22/04/2021 16:36
CPF: 351.439.679-53
Nome: ADECIO
GAMBA:35143967953

Handwritten signature and initials.

EM BRANCO

Relatório de Ensaio Nº: 3996.BRU.2021.B- V.1

01. Dados Contratação:

Identificação do Laboratório:

Laboratório: Serviço Nacional de Aprendizagem Industrial - LAFITE
Endereço: Avenida 1º de Maio, 670 Centro - Brusque/SC CEP: 88353202
E-mail: lafite@sc.senai.br **Fone:** (47) 3251-8905

Solicitante:

Razão Social: WR Calçados Eireli
Proposta Comercial: 2695.2021.V0
Contato: Maylon da Silva Salviano **E-mail:** licitacao01@centerdistribuidora.com.br **Fone:** (35) 3235-1001

02. Dados da Amostra fornecida pelo Cliente:

Identificação da Amostra: TECIDO MALHA Orçamento 2695
Data de Recebimento: 08/04/2021
Data de Início dos Ensaio: 20/04/2021 **Data Conclusão dos Ensaio:** 22/04/2021
Responsável pela Conferência: janete.bremen **Data da Conferência:** 22/04/2021

03. Resultados:

Estrutura de Malhas - ABNT NBR 13462:1995 - Data Conclusão: 22/04/2021

Resultado	Estrutura de Malha
Un Trab	Meia malha
Temperatura Ambiente	19,4°C
% de Umidade	65,0%
Observação	-

Este relatório substitui integralmente o relatório 26418.2021.B- V.0

Instrumentos de Medição

Equipamento	Descrição Equipamento
LF-03	Lupa Graduada
TH-002	Termohigrômetro Digital 175-H1

Observações

1 - O(s) resultado(s) obtido(s) se refere(m) somente à(s) amostra(s) conforme recebida(s). Não é emitido parecer de comparação com qualquer tipo de padrões ou especificações (só quando solicitado / fornecido pelo cliente) e não pode ser reproduzido parcialmente.

Código de Verificação: 00077314581345620202100001

 Data: 22/04/2021 16:36
 CPF: 351.439.679-53
 Nome: ADECIO
 GAMBA:35143967953

EM BRANCO



898
4

Relatório de Ensaio Nº: 3990.BRU.2021.A- V.0

01. Dados Contratação:

Identificação do Laboratório:

Laboratório: Serviço Nacional de Aprendizagem Industrial - LAFITE
Endereço: Avenida 1ª de Maio, 670 Centro - Brusque/SC CEP: 88353202
E-mail: lafite@sc.senai.br **Fone:** (47) 3251-8905

Solicitante:

Razão Social: WR Calçados Eirell
Proposta Comercial: 2695.2021.V0
Contato: Maylon da Silva Salviano **E-mail:** licitacao01@centerdistribuidora.com.br **Fone:** (35) 3235-1001

02. Dados da Amostra fornecida pelo Cliente:

Identificação da Amostra: TECIDO MALHA Orçamento 2695
Data de Início dos Ensaio: 08/04/2021
Responsável pela Conferência: lorena.sanches

Data de Recebimento: 08/04/2021
Data Conclusão dos Ensaio: 12/04/2021
Data da Conferência: 12/04/2021

03. Resultados:

Solidez de Cor à Lavagem Doméstica e Comercial - ABNT NBR ISO 105-C06:2010 - Data Conclusão: 12/04/2021

Resultado	Migração Poliéster	Migração Viscose	Alteração
Un Trab	5	4.5	5
Condições de Ensaio	Ensaio A15 - 40°C - 10 esferas de aço - Detergente ECE com Fosfato		

Instrumentos de Medição

Equipamento	Descrição Equipamento
CAB-001	Cabine de Luz
WAS-001	Washtester

Observações

1 - O(s) resultado(s) obtido(s) se refere(m) somente à(s) amostra(s) conforme recebida(s). Não é emitido parecer de comparação com qualquer tipo de padrões ou especificações (só quando solicitado / fornecido pelo cliente) e não pode ser reproduzido parcialmente.

Código de Verificação: 00077314581345560202100000

Data: 12/04/2021 16:25
CPF: 351.439.679-53
Nome: ADECIO
GAMBA:35143967953

X
WPI
b

Este documento não pode ser utilizado para fins de comparação de resultados com outros laboratórios. Para mais informações, consulte o site do Instituto SENAI de Tecnologia.

EM BRANCO



Relatório de Ensaio Nº: 3991.BRU.2021.A- V.0

01. Dados Contratação:

Identificação do Laboratório:

Laboratório: Serviço Nacional de Aprendizagem Industrial - LAFITE
Endereço: Avenida 1º de Maio, 670 Centro - Brusque/SC CEP: 88353202
E-mail: lafite@sc.senai.br **Fone:** (47) 3251-8905

Solicitante:

Razão Social: WR Calçados Eireli
Proposta Comercial: 2695.2021.V0
Contato: Maylon da Silva Salviano **E-mail:** licitacao01@centerdistribuidora.com.br **Fone:** (35) 3235-1001

02. Dados da Amostra fornecida pelo Cliente:

Identificação da Amostra: TECIDO MALHA Orçamento 2695
Data Recebimento : 08/04/2021
Data Início Amostra: 08/04/2021 **Data Conclusão Amostra:** 15/04/2021
Responsável pela Conferência: lorena.sanches **Data Conferência:** 15/04/2021

Imagens Relacionadas do Ensaio:

03. Resultados:

Ensaio	Variáveis	Unidade	Suor Ácido	Suor Alcalino
Solidez da Cor ao Suor - ABNT NBR ISO 105-E04:2014	Migração Algodão	-	4,5	4,5
	Migração Poliéster	-	5	5
	Alteração	-	5	5

Instrumentos de Medição

Equipamento	Descrição Equipamento
CAB-001	Cabine de Luz

Observações

1 - O(s) resultado(s) obtido(s) se refere(m) somente à(s) amostra(s) conforme recebida(s). Não é emitido parecer de comparação com qualquer tipo de padrões ou especificações (só quando solicitado / fornecido pelo cliente) e não pode ser reproduzido parcialmente.

Código de Verificação: 00077314581345570202100000

Data: 16/04/2021 09:52
CPF: 351.439.679-53
Nome: ADECIO
GAMBA:35143967953

Este documento contém informações sigilosas e confidenciais. Qualquer divulgação não autorizada é proibida. O uso não autorizado é considerado crime.

EM BRANCO



Relatório de Ensaio Nº: 3992.BRU.2021.A- V.0

01. Dados Contratação:

Identificação do Laboratório:

Laboratório: Serviço Nacional de Aprendizagem Industrial - LAFITE
Endereço: Avenida 1ª de Maio, 670 Centro - Brusque/SC CEP: 88353202
E-mail: lafite@sc.senai.br **Fone:** (47) 3251-8905

Solicitante:

Razão Social: WR Calçados Eireli
Proposta Comercial: 2695.2021.V0
Contato: Maylon da Silva Salviano **E-mail:** licitacao01@centerdistribuidora.com.br **Fone:** (35) 3235-1001

02. Dados da Amostra fornecida pelo Cliente:

Identificação da Amostra: TECIDO MALHA Orçamento 2695
Data de Recebimento: 08/04/2021
Data de Início dos Ensaio: 09/04/2021 **Data Conclusão dos Ensaio:** 12/04/2021
Responsável pela Conferência: lorena.sanches **Data da Conferência:** 12/04/2021

03. Resultados:

Solidez da Cor à Fricção - ABNT NBR ISO 105-X12:2019 - Data Conclusão: 12/04/2021

	Migração Comprimento - Seco	Migração Comprimento - Úmido	Migração Largura - Seco	Migração Largura - Úmido
Resultado	5	5	5	5
Un Trab	-	-	-	-
Temperatura Ambiente	20,4°C			
% de Umidade	65,2%			
Observação	-			

Instrumentos de Medição

Equipamento	Descrição Equipamento
CAB-001	Cabine de Luz
CMR-001	Crockmeter
TH-002	Termohigrômetro Digital 175-H1

Observações

1 - O(s) resultado(s) obtido(s) se refere(m) somente à(s) amostra(s) conforme recebida(s). Não é emitido parecer de comparação com qualquer tipo de padrões ou especificações (só quando solicitado / fornecido pelo cliente) e não pode ser reproduzido parcialmente.

Código de Verificação: 00077314581345580202100000

Data: 12/04/2021 16:25
CPF: 351.439.679-53
Nome: ADECIO
GAMBA:35143967953

Documento assinado digitalmente por Maylon da Silva Salviano em 12/04/2021 às 16:25:53. Documento assinado digitalmente por Maylon da Silva Salviano em 12/04/2021 às 16:25:53. Documento assinado digitalmente por Maylon da Silva Salviano em 12/04/2021 às 16:25:53.

EM BRANCO



301
M

Relatório de Ensaio Nº: 4849.BRU.2021.A- V.0

01. Dados Contratação:

Identificação do Laboratório:

Laboratório: Serviço Nacional de Aprendizagem Industrial - LAFITE
Endereço: Avenida 1ª de Maio, 670 Centro - Brusque/SC CEP: 88353202
E-mail: lafite@sc.senai.br **Fone:** (47) 3251-8905

Solicitante:

Razão Social: WR Calçados Eireli
Proposta Comercial: 3415.2021.V0
Contato: Maylon da Silva Salviano **E-mail:** licitacao01@centerdistribuidora.com.br **Fone:** (35) 3235-1001

02. Dados da Amostra fornecida pelo Cliente:

Identificação da Amostra: Tecido de malha orçamento 3415
Data de Recebimento: 03/05/2021
Data de Início dos Ensaio: 04/05/2021 **Data Conclusão dos Ensaio:** 04/05/2021
Responsável pela Conferência: daniela.b.lima **Data da Conferência:** 04/05/2021

03. Resultados:

Análise Qualitativa e Quantitativa - ABNT NBR 13538:1995 e ABNT NBR 11914:1992 - Data Conclusão: 04/05/2021

Resultado	Fibra 1	Resultado Fibra 1
Un Trab	Poliéster	100,00 %

Instrumentos de Medição

Equipamento	Descrição Equipamento
MIC-002	Microscópio

Observações

1 - O(s) resultado(s) obtido(s) se refere(m) somente à(s) amostra(s) conforme recebida(s). Não é emitido parecer de comparação com qualquer tipo de padrões ou especificações (só quando solicitado / fornecido pelo cliente) e não pode ser reproduzido parcialmente.

Código de Verificação: 00077314581405590202100000

Data: 05/05/2021 16:06
CPF: 351.439.679-53
Nome: ADECIO
GAMBA:35143967953

O presente relatório é propriedade do Instituto SENAI de Tecnologia e não pode ser reproduzido, total ou parcialmente, sem a autorização expressa do Instituto SENAI de Tecnologia.

1024
3

EM BRANCO

Relatório de Ensaio Nº: 3997.BRU.2021.B- V.0	
01. Dados Contratação:	
Identificação do Laboratório:	
Laboratório:	Serviço Nacional de Aprendizagem Industrial - LAFITE
Endereço:	Avenida 1ª de Maio, 670 Centro - Brusque/SC CEP: 88353202
E-mail:	lafite@sc.senai.br Fone: (47) 3251-8905
Solicitante:	
Razão Social:	WR Calçados Eireli
Proposta Comercial:	2695.2021.V0
Contato:	Maylon da Silva Salviano E-mail: licitacao01@centerdistribuidora.com.br Fone: (35) 3235-1001

02. Dados da Amostra fornecida pelo Cliente:			
Identificação da Amostra:	TECIDO MALHA Orçamento 2695		
Data Início Amostra:	22/04/2021	Data Recebimento :	08/04/2021
Responsável pela Conferência:	janete.bremen	Data Conclusão Amostra:	22/04/2021
		Data Conferência:	22/04/2021

03. Resultados:									
Ensaio	Variaáveis	Unidade	Avaliação 125 ciclos	Avaliação 500 ciclos	Avaliação 1000 ciclos	Avaliação 2000 ciclos	Avaliação 5000 ciclos	Avaliação 7000 ciclos	Condicionamento de Amostras
Pilling (Método Martindale) - ISO 12945-2:2000	Avaliação Visual Pilling	-	Nota 5 - Não houve mudança	Nota 5 - Não houve mudança	Nota 5 - Não houve mudança	Nota 5 - Não houve mudança	Nota 4 - Mudança leve	Nota 4 - Mudança leve	
	Temperatura Ambiente	°C							19,6
	% de Umidade	%							60,2
	Observação	-							Ensaio realizado com desvio das condições ambientais em relação a norma ABNT NBR ISO 139.

Instrumentos de Medição	
Equipamento	Descrição Equipamento
MAR-002	Martindale
TH-002	Termohigrômetro Digital 175-H1

Observações

1 - O(s) resultado(s) obtido(s) se refere(m) somente à(s) amostra(s) conforme recebida(s). Não é emitido parecer de comparação com qualquer tipo de padrões ou especificações (só quando solicitado / fornecido pelo cliente) e não pode ser reproduzido parcialmente.

Código de Verificação: 00077314581345630202100000

Data: 22/04/2021 16:36
CPF: 351.439.679-53
Nome: ADECIO
GAMBA:35143967953

10/11

Versão:Rev.00 - Amostra: 3997.BRU.2021 - Data Emissão:22/04/2021 - Página:1/1

EM BRANCO

903
4

Relatório de Ensaio Nº: 3989.BRU.2021.B- V.0

01. Dados Contratação:

Identificação do Laboratório:

Laboratório: Serviço Nacional de Aprendizagem Industrial - LAFITE
Endereço: Avenida 1ª de Maio, 670 Centro - Brusque/SC CEP: 88353202
E-mail: lafite@sc.senai.br **Fone:** (47) 3251-8905

Solicitante:

Razão Social: WR Calçados Eireli
Proposta Comercial: 2695.2021.V0
Contato: Maylon da Silva Salviano **E-mail:** licitacao01@centerdistribuidora.com.br **Fone:** (35) 3235-1001

02. Dados da Amostra fornecida pelo Cliente:

Identificação da Amostra: TECIDO MALHA Orçamento 2695
Data de Início dos Ensaio: 13/04/2021
Responsável pela Conferência: aniceia.patricia

Data de Recebimento: 08/04/2021
Data Conclusão dos Ensaio: 13/04/2021
Data da Conferência: 13/04/2021

03. Resultados:

Sistema de Formação do Fio (cardado, open-end ou vortex) - Procedimento Interno - Data Conclusão: 13/04/2021

Resultado
Un Trab

Sistema de Formação do Fio
Vortex

Instrumentos de Medição

Equipamento
MIC-002

Descrição Equipamento
Microscópio

Observações

1 - O(s) resultado(s) obtido(s) se refere(m) somente à(s) amostra(s) conforme recebida(s). Não é emitido parecer de comparação com qualquer tipo de padrões ou especificações (só quando solicitado / fornecido pelo cliente) e não pode ser reproduzido parcialmente.

Código de Verificação: 00077314581345550202100000

Data: 14/04/2021 08:04
CPF: 351.439.679-53
Nome: ADECIO
GAMBA:35143967953

Documento de Avaliação de Conformidade - Produto: Malha - 13/04/2021, após a emissão do Relatório de Avaliação de Conformidade, o Cliente deve emitir uma Nota de Avaliação de Conformidade, assinada pelo responsável técnico, e encaminhá-la para o SENAI/SC.

10/1

EM BRANCO



904
M

Relatório de Ensaio Nº: 3993.BRU.2021.A- V.0

01. Dados Contratação:

Identificação do Laboratório:

Laboratório: Serviço Nacional de Aprendizagem Industrial - LAFITE
Endereço: Avenida 1ª de Maio, 670 Centro - Brusque/SC CEP: 88353202
E-mail: lafite@sc.senai.br **Fone:** (47) 3251-8905

Solicitante:

Razão Social: WR Calçados Eireli
Proposta Comercial: 2695.2021.V0
Contato: Maylon da Silva Salviano **E-mail:** licitacao01@centerdistribuidora.com.br **Fone:** (35) 3235-1001

02. Dados da Amostra fornecida pelo Cliente:

Identificação da Amostra: TECIDO MALHA Orçamento 2695
Data de Recebimento: 08/04/2021
Data de Início dos Ensaio: 09/04/2021 **Data Conclusão dos Ensaio:** 09/04/2021
Responsável pela Conferência: daniela.b.lima **Data da Conferência:** 09/04/2021

03. Resultados:

Medição de Cor com Espectrofotômetro (Índice de Brancura) Por cor - ABNT NBR ISO 105-J02:2011 - Data Conclusão: 09/04/2021

	Equação	Grau de Branco
CP 1	°CIE	175,84
CP 2		
Un Trab		
Temperatura Ambiente		19,7°C
% de Umidade		67,6%
Observação		

Instrumentos de Medição

Equipamento	Descrição Equipamento
ESP-001	Espectrofotômetro Datacolor 650

Observações

1 - O(s) resultado(s) obtido(s) se refere(m) somente à(s) amostra(s) conforme recebida(s). Não é emitido parecer de comparação com qualquer tipo de padrões ou especificações (só quando solicitado / fornecido pelo cliente) e não pode ser reproduzido parcialmente.

Código de Verificação: 00077314581345590202100000

Data: 12/04/2021 16:25
CPF: 351.439.679-53
Nome: ADECIO
GAMBA:35143967953

Documento assinado digitalmente por ADECIO GAMBINO em 12/04/2021 às 16:25:53. Para verificar a validade das assinaturas acesse o link: https://www.senai.br/portal/assinatura-digital

Handwritten signature and initials.

EMBRANCO



Relatório de Ensaio Nº: 3988.BRU.2021.A- V.0

01. Dados Contratação:

Identificação do Laboratório:

Laboratório: Serviço Nacional de Aprendizagem Industrial - LAFITE
Endereço: Avenida 1º de Maio, 670 Centro - Brusque/SC CEP: 88353202
E-mail: lafite@sc.senai.br **Fone:** (47) 3251-8905

Solicitante:

Razão Social: WR Calçados Eireli
Proposta Comercial: 2695.2021.V0
Contato: Maylon da Silva Salviano **E-mail:** licitacao01@centerdistribuidora.com.br **Fone:** (35) 3235-1001

02. Dados da Amostra fornecida pelo Cliente:

Identificação da Amostra: TECIDO MALHA Orçamento 2695
Data de Recebimento: 08/04/2021
Data de Início dos Ensaios: 09/04/2021 **Data Conclusão dos Ensaios:** 09/04/2021
Responsável pela Conferência: daniela.b.lima **Data da Conferência:** 09/04/2021

03. Resultados:

Análise Qualitativa e Quantitativa - AATCC 20:2013 e AATCC 20A:2018 - Data Conclusão: 09/04/2021

	Fibra 1	Resultado Fibra 1	Fibra 2	Resultado Fibra 2
Resultado	Poliéster	65,80	Viscose	34,20
Un Trab	-	%	-	%
Temperatura Ambiente			19,8°C	
% de Umidade			67,6%	
Observação				

Instrumentos de Medição

Equipamento	Descrição Equipamento
BAL-001	Balança Analítica Digital
EST-004	Estufa - 055723
MIC-002	Microscópio
TH-001	Termohigrômetro Digital 175-H1

Observações

1 - O(s) resultado(s) obtido(s) se refere(m) somente à(s) amostra(s) conforme recebida(s). Não é emitido parecer de comparação com qualquer tipo de padrões ou especificações (só quando solicitado / fornecido pelo cliente) e não pode ser reproduzido parcialmente.

Código de Verificação: 00077314581345540202100000

Data: 12/04/2021 16:25
CPF: 351.439.679-53
Nome: ADECIO
GAMBA:35143967953

EM BTH/100

WR CALÇADOS EIRELI

CNPJ n° 25.369.684/0001-24 e IE n° 002808256.00-02

Avenida Julião Arbex, n° 00020 - Pavimento 1, Centro, Três Corações/MG
CEP 37.410-100, E-mail: licitacao01@centerdistribuidora.com.br - Tel.: (35) 3235-1001

A PREFEITURA MUNICIPAL DE SOROCABA - SP

PREGÃO PRESENCIAL N.º 002/2021 - CPL N.º 586/2021

LAUDOS LOTE 02

ITEM 2.1

TÊNIS ESCOLAR COM VELCRO

LICITANTE: WR CALÇADOS EIRELI

CNPJ N° 25.369.684/0001-24

WR CALÇADOS EIRELI

906
4

1001

5

EMERGENCY

908
4

NOTA EXPLICATIVA

EMPRESA: WR CALÇADOS EIRELI
CNPJ N° 25.369.684/0001-24

ITEM 2 - TÊNIS			
RELATÓRIO DE ENSAIO	Pontuação	ÍNDICE DE CONFORTO	RESULTADO DO LAUDO
NBR 14835/13 – MASSA DO CALÇADO ✓	9	Confortável	
NBR 14836/11 – PICO DE PRESSÃO NA REGIÃO DO CALCÂNEO; PICO DE PRESSÃO NA REGIÃO DA CABEÇA DOS METATARSOS ✓	9 9	Confortável	
NBR 14837/11 – TEMPERATURA INTERNA ✓	9	Confortável	
NBR 14838/11 – Índice de amortecimento mínimo 80%	9	Confortável	
NBR 14839/13 – ÍNDICE DE PRONAÇÃO E PERCEPÇÃO DE CALCE	9 9	Confortável	
NBR 14840/11 – MARCAS E LESÕES ✓	9	Confortável	
NBR 14834/11 – CONFORTO DO CALÇADO mínimo 80% ✓	Pontuação TOTAL 72	ÍNDICE DE CONFORTO Confortável ✓	

RELATÓRIO DE ENSAIO	EDITAL EXIGE	RESULTADO LAUDO
SATRA TM 404/92 – Calçado pronto – adesão da sola	(mínimo 200 N)	Bico: Pé direito: 201 N – Ruptura do Cabedal Pé esquerdo: 483 N – Ruptura do Cabedal Salto: Pé direito: 298 N – Ruptura do Cabedal Pé esquerdo: 330 N – Ruptura do Cabedal
SATRA TM 27/2004 – DETERMINAÇÃO DA ESPESSURA DO LAMINADO DO CABEDAL ✓	MÍNIMO 1,3mm ✓	1,3mm
NBR 10591/2008 – DETERMINAÇÃO DA GRAMATURA DO LAMINADO DO CABEDAL ✓	MÍNIMO 780 g/m ²	782 g/m ²
ABNT NBR 14552/12 – Determinação da resistência à tração e alongamento na ruptura do laminado do cabedal	Tração mínima: 120 N/cm Alongamento máximo 100% a 120%	TRAÇÃO: 124,7 N/cm Alongamento: 95%
ABNT NBR 10591/08 Determinação da gramatura do tecido nylon do cabedal ✓	(mínimo 160 g/m ²)	325 g/m ²
ABNT NBR 10591/08 Determinação da gramatura do tecido forro do colarinho e lingueta ✓	(mínimo 170 g/m ²)	223 g/m ²
ABNT NBR 10591/08 Determinação da gramatura do tecido da palmilha de montagem ✓	(mínimo 180 g/m ²)	201 g/m ²
ABNT NBR 14455/05 Determinação da dureza da entressola Asker C ✓	(mínimo 50)	52
ABNT NBR 14454/07 Determinação da dureza da soleta Shore A e D ✓	(máximo 70)	68
ABNT NBR 15190/05 Determinação da resistência ao desgaste por perda de volume da soleta ✓	(máxima 100 mm ³)	66 mm ³
ABNT NBR 14737/12 Determinação da densidade da soleta método hidrostático ✓	(máxima 1,24 g/cm ³)	1,197 g/cm ³
ISO 2023/94 Anexo B Determinação da resistência a abrasão de atacadores ✓	(leve desgaste).	Leve desgaste
ISO 2023/94 Anexo C Determinação da força de ruptura de atacadores ✓	(mínimo 500N)	628 N

OBS: TODOS OS ENSAIOS DENTRO DO EXIGIDO OU SUPERIOR AO EDITAL, SENDO O TÊNIS CONFORTAVEL, CONFORME LAUDO DE CONFORTO.

1001

EM BRAND

Relatório de Biomecânica Nº 402/2021

Cliente: FLARE COMÉRCIO VAREJO E ATACADO EIRELI
CNPJ: 27.671.902/0001-06
I.E.: 00.29.6.10.10.00.40
Rua Arezio Junior, 116, Fausto Pinto da Fonseca I
CEP 35523-236 NOVA SERRANA – MG

Material Ensaiado: Foram testados três pares de calçados (masculino) de numeração 40, referência 104, sem ficha técnica.

Protocolo nº 59993 – 20/12/2021 – TB260

Considerações:

Realizada pelo cliente.

Os ensaios foram realizados na instalação permanente do laboratório.

As amostras foram condicionadas de acordo com a Condição A ($23 \pm 2^\circ\text{C}$ e $50 \pm 5\%$ U.R) da ABNT NBR 10455:2021 por um período mínimo de 24 horas.

ENSAIOS E RESULTADOS:

TB260				
Normas	Ensaio	Resultados	Pontuações	Nível de Conforto
NBR 14835/13	Massa do calçado	320 (g)	9	Confortável
		<i>≤ 340 Confortável / $> 340 \leq 480$ Normal / > 480 Desconfortável</i>		
NBR 14836/14	Pico de pressão na região do calcâneo	182 (kPa)	9	Confortável
	<i>≤ 240 Confortável / $> 240 \leq 320$ Normal / > 320 Desconfortável</i>			
NBR 14836/14	Pico de pressão na região da cabeça dos metatarsos	205 (kPa)	9	Confortável
	<i>≤ 270 Confortável / $> 270 \leq 350$ Normal / > 350 Desconfortável</i>			
NBR 14837/17	Temperatura interna	3,2 ($^\circ\text{C}$)	9	Confortável
		<i>$\leq 3,5$ Confortável / $> 3,5 \leq 5,5$ Normal / $> 5,5$ Desconfortável</i>		
NBR 14838/16	Índice de Amortecimento	82 (%)	9	Confortável
		<i>≥ 50 Confortável / $\geq 35 < 50$ Normal / < 35 Desconfortável</i>		
NBR 14839/15	Índice de Pronação	0,8 ($^\circ$)	9	Confortável
		<i>$\leq 3,0$ Confortável / $> 3 \leq 6,0$ Normal / $> 6,0$ Desconfortável</i>		
NBR 14840/15	Percepção de calce	8,2 (pontos)	9	Confortável
	<i>$\geq 7,0$ Confortável / $< 7,0$ a $\geq 4,0$ Normal / $< 4,0$ Desconfortável</i>			
NBR 14840/15	Marcas/lesões	Ausência total de lesões/Percepção de uma pequena área de pressão	9	Confortável
NBR 14834/15	CONFORTO DO CALÇADO	RESULTADO %	PONTUAÇÃO TOTAL	ÍNDICE DE CONFORTO
		100,0 (%)	72	Confortável

NBR 14834 - $\geq 75\%$ / Confortável / $\geq 40,0$ a $< 75\%$ Normal / $< 40\%$ Desconfortável.

Nota - Os resultados deste documento se restringem apenas às amostras ensaiadas, não podendo ser reproduzidos sem autorização do laboratório. Somente serão autorizadas reproduções na íntegra deste documento.

Fone 51 3553.1000
 Fax 51 3553.1001
 www.ibtec.org.br
 laboratorio@ibtec.org.br
 CNPJ 87.190.161/0001-73
 Inscrição Estadual: 086/0422534

Rua Araxá, 750
 Bairro Ideal
 93334-000
 Novo Hamburgo
 Rio Grande do Sul, Brasil



OBSERVAÇÕES: ABNT NBR 14840/2015 – Marcas/Lesões

Os calçados provocaram pressão/marcas, sem sintomas de dor, na região medial/superior da cabeça do metatarso I (Figura 1), em ambos os pés.



Figura 1 – Região medial/superior da cabeça do metatarso I.

PARECER: Foram testados três pares de calçados (masculino) de numeração 40, referência 104, sem ficha técnica, atingindo 72 pontos (100%), de um total de 72 pontos (100%), com Índice de Conforto: **CONFORTÁVEL**.

Data da emissão: 28/12/2021.

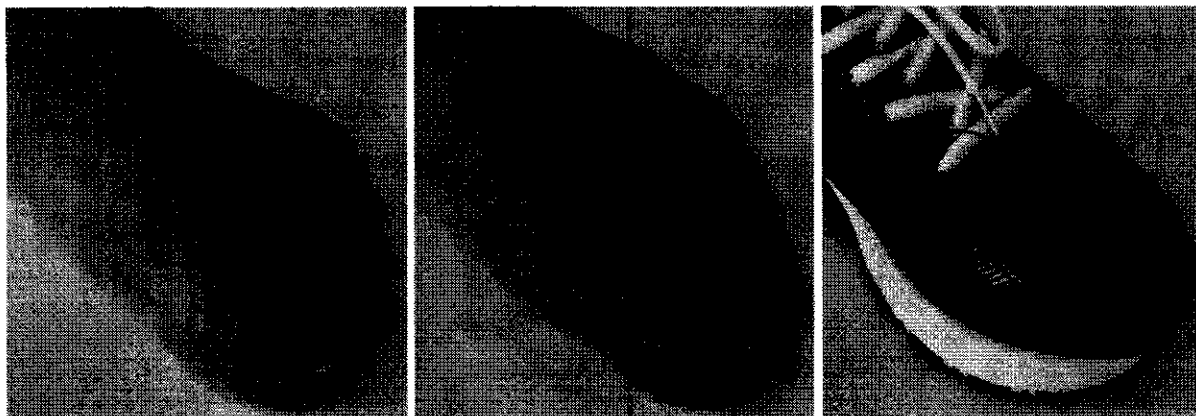
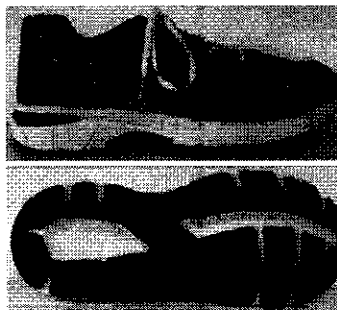

Este Relatório tem validade de 1 ano, a partir da sua data de emissão.

Sendo o que tínhamos para o momento, passamos o presente documento.

Integra o presente relatório a folha de assinaturas em anexo.

Nota - Os resultados deste documento se restringem apenas às amostras ensaiadas, não podendo ser reproduzidos sem autorização do laboratório. Somente serão autorizadas reproduções na íntegra deste documento.

Fone 51 3553.1000
Fax 51 3553.1001
www.ibtec.org.br
laboratorio@ibtec.org.br
CNPJ 87.190.161/0001-73
Inscrição Estadual: 086/0422534

Rua Araxá, 750
Bairro Ideal
93334-000
Novo Hamburgo
Rio Grande do Sul, Brasil



2023
4

Relatório de Biomecânica Nº RB402/2021

Eduardo Wüst

Coordenador do laboratório de ensaios de Biomecânica
Prof. Me. Eduardo Wüst

Para verificar a autenticidade deste documento, faça download do aplicativo de leitor de código "QR code". Abra o aplicativo e direcione a câmera na figura ao lado ou verifique através do endereço:

<http://www.ibtec.org.br/areacliente/laudo/>

ASSINATURA DIGITAL: Este documento contém Assinatura Digital com Certificação Digital, instituída pela Medida Provisória Nº 2200-2 de 28/08/2001. Ao visualizar o arquivo, procure pelo ícone a seguir na



barra de ferramentas do pdf.



Rudnei Palhano

Coordenador do laboratório de Biomecânica
Prof. Dr. Rudnei Palhano

Nota - Os resultados deste documento se restringem apenas as amostras ensaiadas, não podendo ser reproduzidos sem autorização do laboratório. Somente serão autorizadas reproduções na íntegra deste documento.

Telefone 51 3553.1000
www.ibtec.org.br
laudos@ibtec.org.br
CNPJ 87.190.161/0001-73
Inscrição Estadual: 086/0422534

Rua Araxá, 750
Bairro Ideal
93334-000
Novo Hamburgo
Rio Grande do Sul, Brasil

Handwritten marks and signatures

EM BRANCO

RELATÓRIO TÉCNICO 3159/21

Cliente: WR Calçados Eireli.
Endereço: Avenida Julião Arbex, N° 20, Três Corações – MG.
CNPJ: 25.369.684/0001-24

Descrição da amostra: Uma (01) amostra de calçado estilo tênis de cores diversas.
Identificação do cliente: "TÊNIS ESCLAR SOLADO EVA"

Protocolo: 56606
Data de entrada: 24/06/2021
Data de realização do ensaio: 25/06/2021



ENSAIOS E RESULTADOS:

Ensaio	Resultados	Orientação (Conforme Cliente)
Calçado pronto – Teste rápido de adesão da sola (SATRA TM 404:2020)	<u>Bico:</u> Pé direito: 281 N – Ruptura do Cabedal Pé esquerdo: 247 N – Ruptura do Cabedal <u>Salto:</u> Pé direito: 250 N – Ruptura do Cabedal Pé esquerdo: 248 N – Ruptura do Solado	Mínimo: 200 N

Considerações:

A amostragem foi realizada pelo cliente.

Os ensaios foram realizados na instalação permanente do laboratório.

A amostra foi condicionada de acordo com a Condição A ($23 \pm 2^\circ\text{C}$ e $50 \pm 5\%$ U.R) da ABNT NBR 10455:2021 por um período mínimo de 24 horas.

Sendo o que tínhamos para o momento, passamos o presente documento.

Integra o presente relatório a folha de assinaturas em anexo.

Novo Hamburgo, 28 de junho de 2021.

Nota - Os resultados deste documento se restringem apenas as amostras ensaiadas, não podendo ser reproduzidos sem autorização do laboratório. Somente serão autorizadas reproduções na íntegra deste documento.

Telefone 51 3593 1000
www.ibtec.org.br
laudos@ibtec.org.br
CNPJ 87.190.161/0001-73
Inscrição Estadual: 086/0422534

Rua Anaxá, 750
Bairro Ideal
93334-000
Novo Hamburgo
Rio Grande do Sul, Brasil

EM BRANCO

911
24

RELATÓRIO TÉCNICO 3159/21

Matheus Wellington da Luz

Técnico analista
Matheus Wellington da Luz - Técnico Químico
CRQ 05408905 - 5ª Região

M L

Supervisor
Marcelo Lauxen - Eng. Ind. Químico
CRQ 05303215 - 5ª Região

Para verificar a autenticidade deste documento, faça download do aplicativo de leitor de código "QR code". Abra o aplicativo e direcione a câmera na figura ao lado ou verifique através do endereço:

ASSINATURA DIGITAL: Este documento contém Assinatura Digital com Certificação Digital, instituída pela Medida Provisória N° 2200-2 de 28/08/2001. Ao visualizar o arquivo, procure pelo ícone a seguir na



barra de ferramentas do pdf.

www.ibtec.org.br/areacliente/laudo/8628566063104829062021_ibtec_-_Assinado.pdf

Nota - Os resultados deste documento se restringem apenas as amostras ensaiadas, não podendo ser reproduzidos sem autorização do laboratório. Somente serão autorizadas reproduções na íntegra deste documento.

Telefone 51 3553.1000
www.ibtec.org.br
laudos@ibtec.org.br
CNPJ 87.190.161/0001-73
Inscrição Estadual: 086/0422534

Rua Araxá, 750
Bairro Ideal
93334-000
Novo Hamburgo
Rio Grande do Sul, Brasil

X

3

CP

EM BRANCO

RELATÓRIO TÉCNICO 0139/22

Cliente: Flare Comércio Varejo e Atacado Eireli.

Endereço: Rua Arezio Junior, nº 116, Nova Serrana – MG.

CNPJ: 27.671.902/0001-06

Descrição da amostra: Uma (01) amostra de laminado sintético de cor azul.

Identificação do cliente: "LAMINADO SINTÉTICO".

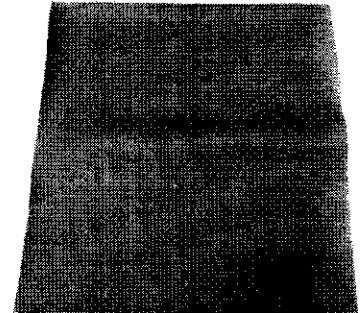

Protocolo: 59985

Data de entrada: 20/12/2021

Data de realização do ensaio: 07/01/2022

ENSAIOS E RESULTADOS:

Ensaio	Resultados
Espessura de lâminas flexíveis de materiais sintéticos (SATRA TM 27:2018)	1,3 mm

Considerações:

A amostragem foi realizada pelo cliente.

Os ensaios foram realizados na instalação permanente do laboratório.

A amostra foi condicionada de acordo com a Condição A ($23 \pm 2^\circ\text{C}$ e $50 \pm 5\%$ U.R) da ABNT NBR 10455:2021 por um período mínimo de 24 horas.

Sendo o que tínhamos para o momento, passamos o presente documento.

Integra o presente relatório a folha de assinaturas em anexo.

Novo Hamburgo, 12 de janeiro de 2022.

Nota - Os resultados deste documento se restringem apenas as amostras ensaiadas, não podendo ser reproduzidos sem autorização do laboratório. Somente serão autorizadas reproduções na íntegra deste documento.

Telefone 51 3553.1000
www.ibtec.org.br
laudos@ibtec.org.br
CNPJ 87.190.161/0001-73
Inscrição Estadual: 036/0422534

Rua Araxá, 750
Bairro Ideal
93334-000
Novo Hamburgo
Rio Grande do Sul, Brasil



RELATÓRIO TÉCNICO 0139/22

Maria Eduarda Moreti

Técnico analista
Maria Eduarda Moreti - Técnica Química
CRQ 054010331 - 5ª Região

APB

Supervisor
Ademir Paulo Dorneles de Varga - Coordenador Técnico
CRQ 05101116 - 5ª Região

Para verificar a autenticidade deste documento, faça download do aplicativo de leitor de código "QR code". Abra o aplicativo e direcione a câmera na figura ao lado ou verifique através do endereço:

ASSINATURA DIGITAL: Este documento contém Assinatura Digital com Certificação Digital, instituída pela Medida Provisória N° 2200-2 de 28/08/2001. Ao visualizar o arquivo, procure pelo ícone a seguir na

barra de ferramentas do pdf.

www.ibtec.org.br/areacliente/laudo/7155599853475712012022_ibtec_Assinado.pdf



Nota - Os resultados deste documento se restringem apenas as amostras ensaiadas, não podendo ser reproduzidos sem autorização do laboratório. Somente serão autorizadas reproduções na íntegra deste documento.

Telefone 51 3553.1000
www.ibtec.org.br
laudos@ibtec.org.br
CNPJ 87.190.161/0001-73
Inscrição Estadual: 086/0422534

Rua Araxá, 750
Bairro Ideal
93334-000
Novo Hamburgo
Rio Grande do Sul, Brasil

RELATÓRIO TÉCNICO 0138/22

Cliente: Flare Comércio Varejo e Atacado Eireli.
Endereço: Rua Arezio Junior, nº 116, Nova Serrana – MG.
CNPJ: 27.671.902/0001-06



Descrição da amostra: Uma (01) amostra de laminado sintético de cor azul.
Identificação do cliente: "LAMINADO SINTÉTICO".

Protocolo: 59985

Data de entrada: 20/12/2021

Data de realização do ensaio: 05/01/2022

ENSAIOS E RESULTADOS:

Ensaio	Resultados
Materiais têxteis — Determinação da gramatura de superfícies têxteis (ABNT NBR 10591:2008)	782 g/m ²

Considerações:

A amostragem foi realizada pelo cliente.

Os ensaios foram realizados na instalação permanente do laboratório.

As amostras foram climatizadas de acordo com as condições padrão de temperatura (20 ± 2 °C) e umidade relativa do ar ($65 \pm 4\%$) exigidas pela ABNT NBR ISO 139.

Sendo o que tínhamos para o momento, passamos o presente documento.

Integra o presente relatório a folha de assinaturas em anexo.

Novo Hamburgo, 12 de janeiro de 2022.

Nota - Os resultados deste documento se restringem apenas as amostras ensaiadas, não podendo ser reproduzidos sem autorização do laboratório. Somente serão autorizadas reproduções na íntegra deste documento.

Telefone 51 3553.1000
www.ibtec.org.br
laudos@ibtec.org.br
CNPJ 87.190.161/0001-73
Inscrição Estadual. 086/0422534

Rua Araxá, 750
Bairro Ideal
93334-000
Novo Hamburgo
Rio Grande do Sul, Brasil



RELATÓRIO TÉCNICO 0138/22

Maria Eduarda Moreti

Técnico analista
Maria Eduarda Moreti - Técnica Química
CRQ 054010331 - 5ª Região

APB

Supervisor
Ademir Paulo Dorneles de Varga - Coordenador Técnico
CRQ 05101116 - 5ª Região

Para verificar a autenticidade deste documento, faça download do aplicativo de leitor de código "QR code". Abra o aplicativo e direcione a câmera na figura ao lado ou verifique através do endereço:

ASSINATURA DIGITAL: Este documento contém Assinatura Digital com Certificação Digital, instituída pela Medida Provisória N° 2200-2 de 28/08/2001. Ao visualizar o arquivo, procure pelo ícone a seguir na

barra de ferramentas do pdf.

www.ibtec.org.br/areacliente/laudo/1485599853475712012022_ibtec_-_Assinado.pdf



Nota - Os resultados deste documento se restringem apenas as amostras ensaiadas, não podendo ser reproduzidos sem autorização do laboratório. Somente serão autorizadas reproduções na íntegra deste documento.

Telefone 51 3553.1000
www.ibtec.org.br
laudos@ibtec.org.br
CNPJ 87.190.161/0001-73
Inscrição Estadual: 086/0422534

Rua Araxá, 750
Bairro Ideal
93334-000
Novo Hamburgo
Rio Grande do Sul, Brasil

RELATÓRIO TÉCNICO 0146/22

Cliente: Flare Comércio Varejo e Atacado Eireli.
Endereço: Rua Arezio Junior, nº 116, Nova Serrana – MG.
CNPJ: 27.671.902/0001-06

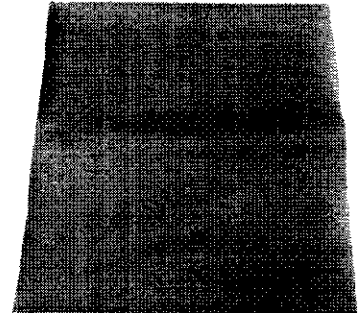

Descrição da amostra: Uma (01) amostra de laminado sintético de cor azul.
Identificação do cliente: "LAMINADO SINTÉTICO".

Protocolo: 59985
Data de entrada: 20/12/2021
Data de realização do ensaio: 10/01/2022

ENSAIOS E RESULTADOS:

Ensaio	Resultados	
<p>Construção superior do calçado – Cabedais - Determinação da resistência à tração e alongamento na ruptura</p> <p>(ABNT NBR 14552:2021)</p>	<i>Direção A - Longitudinal:</i>	<i>Direção B - Transversal:</i>
	<u>Corpo de prova 1:</u> Espessura: 1,4 mm Tração: 78,0 N/cm Alongamento: 96%	<u>Corpo de prova 1:</u> Espessura: 1,3 mm Tração: 54,6 N/cm Alongamento: 94%
	<u>Corpo de prova 2:</u> Espessura: 1,4 mm Tração: 71,1 N/cm Alongamento: 90%	<u>Corpo de prova 2:</u> Espessura: 1,3 mm Tração: 52,1 N/cm Alongamento: 96%
	<u>Corpo de prova 3:</u> Espessura: 1,4 mm Tração: 74,6 N/cm Alongamento: 99%	<u>Corpo de prova 3:</u> Espessura: 1,3 mm Tração: 55,6 N/cm Alongamento: 96%
	<u>Média:</u> Espessura: 1,4 mm Tração: 74,6 N/cm Alongamento: 95%	<u>Média:</u> Espessura: 1,3 mm Tração: 54,1 N/cm Alongamento: 95%

Considerações:

A amostragem foi realizada pelo cliente.
Os ensaios foram realizados na instalação permanente do laboratório.
A amostra foi condicionada de acordo com a Condição A ($23 \pm 2^\circ\text{C}$ e $50 \pm 5\%$ U.R) da ABNT NBR 10455:2021 por um período mínimo de 24 horas.

Sendo o que tínhamos para o momento, passamos o presente documento.

Integra o presente relatório a folha de assinaturas em anexo.

Novo Hamburgo, 12 de janeiro de 2022.

Nota - Os resultados deste documento se restringem apenas as amostras ensaiadas, não podendo ser reproduzidos sem autorização do laboratório. Somente serão autorizadas reproduções na íntegra deste documento.

Telefone 51 3553.1000
www.ibtec.org.br
laudos@ibtec.org.br
CNPJ 87.190.161/0001-73
Inscrição Estadual. 086/0422534

Rua Araxá, 750
Bairro Ideal
93334-000
Novo Hamburgo
Rio Grande do Sul Brasil

10/1

RELATÓRIO TÉCNICO 0146/22

Maria Eduarda Moreti

Técnico analista
Maria Eduarda Moreti - Técnica Química
CRQ 054010331 - 5ª Região

APB

Supervisor
Ademir Paulo Dorneles de Varga - Coordenador Técnico
CRQ 05101116 - 5ª Região

Para verificar a autenticidade deste documento, faça download do aplicativo de leitor de código "QR code". Abra o aplicativo e direcione a câmera na figura ao lado ou verifique através do endereço:

ASSINATURA DIGITAL: Este documento contém Assinatura Digital com Certificação Digital, instituída pela Medida Provisória N° 2200-2 de 28/08/2001. Ao visualizar o arquivo, procure pelo ícone a seguir na

barra de ferramentas do pdf.

www.ibtec.org.br/areacliente/laudo/3684599853475712012022_ibtec_-_Assinado.pdf



Nota - Os resultados deste documento se restringem apenas as amostras ensaiadas, não podendo ser reproduzidos sem autorização do laboratório. Somente serão autorizadas reproduções na íntegra deste documento.

Telefone 51 3553.1000
www.ibtec.org.br
laudos@ibtec.org.br
CNPJ 87.190.161/0001-73
Inscrição Estadual: 086/0422534

Rua Araxá, 750
Bairro Ideal
93334-000
Novo Hamburgo
Rio Grande do Sul, Brasil

RELATÓRIO TÉCNICO 0136/22

Cliente: Flare Comércio Varejo e Atacado Eireli.
Endereço: Rua Arezio Junior, nº 116, Nova Serrana – MG.
CNPJ: 27.671.902/0001-06

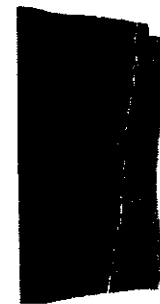

Descrição da amostra: Uma (01) amostra de material têxtil de cor azul.
Identificação do cliente: "NYLON".

Protocolo: 59985

Data de entrada: 20/12/2021

Data de realização do ensaio: 05/01/2022

ENSAIOS E RESULTADOS:

Ensaio	Resultados
Materiais têxteis — Determinação da gramatura de superfícies têxteis (ABNT NBR 10591:2008)	325 g/m ²

Considerações:

A amostragem foi realizada pelo cliente.

Os ensaios foram realizados na instalação permanente do laboratório.

As amostras foram climatizadas de acordo com as condições padrão de temperatura (20 ± 2 °C) e umidade relativa do ar ($65 \pm 4\%$) exigidas pela ABNT NBR ISO 139.

Sendo o que tínhamos para o momento, passamos o presente documento.

Integra o presente relatório a folha de assinaturas em anexo.

Novo Hamburgo, 12 de janeiro de 2022.

Nota - Os resultados deste documento se restringem apenas as amostras ensaiadas, não podendo ser reproduzidos sem autorização do laboratório. Somente serão autorizadas reproduções na íntegra deste documento.

Telefone 51 3553.1010
www.ibtec.org.br
laudos@ibtec.org.br
CNPJ 87.190.161/0001-73
Inscrição Estadual 086/0422524

Rua Araxá, 750
Bairro Ideal
93334-000
Novo Hamburgo
Rio Grande do Sul, Brasil

1001

RELATÓRIO TÉCNICO 0136/22

Maria Eduarda Moreti

Técnico analista
Maria Eduarda Moreti - Técnica Química
CRQ 054010331 - 5ª Região



Supervisor
Ademar Paulo Dorneles de Varga - Coordenador Técnico
CRQ 05101116 - 5ª Região

Para verificar a autenticidade deste documento, faça download do aplicativo de leitor de código "QR code". Abra o aplicativo e direcione a câmera na figura ao lado ou verifique através do endereço:

ASSINATURA DIGITAL: Este documento contém Assinatura Digital com Certificação Digital, instituída pela Medida Provisória N° 2200-2 de 28/08/2001. Ao visualizar o arquivo, procure pelo ícone a seguir na

barra de ferramentas do pdf.

www.ibtec.org.br/areacliente/laudo/107599853475712012022_ibtec_-_Assinado.pdf



Nota - Os resultados deste documento se restringem apenas as amostras ensaiadas, não podendo ser reproduzidos sem autorização do laboratório. Somente serão autorizadas reproduções na íntegra deste documento.

RELATÓRIO TÉCNICO 0137/22

Cliente: Flare Comércio Varejo e Atacado Eireli.

Endereço: Rua Arezio Junior, nº 116, Nova Serrana – MG.

CNPJ: 27.671.902/0001-06

Descrição da amostra: Uma (01) amostra de material têxtil de cor vermelha dublado com espuma de cor cinza.

Identificação do cliente: "FORRO LINGUETA/ COLARINHO".

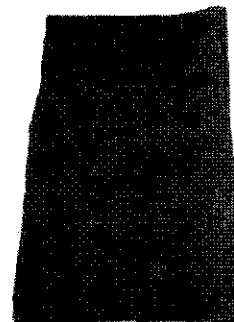

Protocolo: 59985

Data de entrada: 20/12/2021

Data de realização do ensaio: 05/01/2022

ENSAIOS E RESULTADOS:

Ensaio	Resultados
Materialis têxteis — Determinação da gramatura de superfícies têxteis (ABNT NBR 10591:2008)	223 g/m ²

Considerações:

A amostragem foi realizada pelo cliente.

Os ensaios foram realizados na instalação permanente do laboratório.

As amostras foram climatizadas de acordo com as condições padrão de temperatura (20 ± 2 °C) e umidade relativa do ar (65 ± 4 %) exigidas pela ABNT NBR ISO 139.

Sendo o que tínhamos para o momento, passamos o presente documento.

Integra o presente relatório a folha de assinaturas em anexo.

Novo Hamburgo, 12 de janeiro de 2022.

Nota - Os resultados deste documento se restringem apenas as amostras ensaiadas, não podendo ser reproduzidos sem autorização do laboratório. Somente serão autorizadas reproduções na íntegra deste documento.

Telefone 51 3553.1000
www.ibtec.org.br
laudos@ibtec.org.br
CNPJ 87.190.161/0001-73
Inscrição Estadual: 086/0422534

Rua Araxá, 750
Bairro Ideal
93334-000
Novo Hamburgo
Rio Grande do Sul, Brasil



RELATÓRIO TÉCNICO 0137/22

Maria Eduarda Moreti

Técnico analista
Maria Eduarda Moreti - Técnica Química
CRQ 054010331 - 5ª Região

APB

Supervisor
Ademir Paulo Dorneles de Varga - Coordenador Técnico
CRQ 05101116 - 5ª Região

Para verificar a autenticidade deste documento, faça download do aplicativo de leitor de código "QR code". Abra o aplicativo e direcione a câmera na figura ao lado ou verifique através do endereço:

ASSINATURA DIGITAL: Este documento contém Assinatura Digital com Certificação Digital, instituída pela Medida Provisória N° 2200-2 de 28/08/2001. Ao visualizar o arquivo, procure pelo ícone a seguir na

barra de ferramentas do pdf.

www.ibtec.org.br/areacliente/laudo/9385599853475712012022_ibtec_-_Assinado.pdf



Nota - Os resultados deste documento se restringem apenas as amostras ensaiadas, não podendo ser reproduzidos sem autorização do laboratório. Somente serão autorizadas reproduções na íntegra deste documento.

RELATÓRIO TÉCNICO 0135/22

Cliente: Fiare Comércio Varejo e Atacado Eireli.
Endereço: Rua Arezio Junior, nº 116, Nova Serrana – MG.
CNPJ: 27.671.902/0001-06

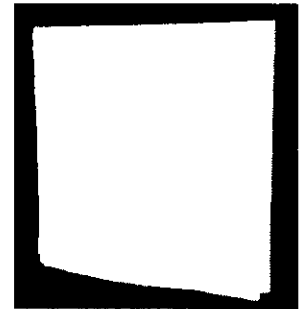

Descrição da amostra: Uma (01) amostra de palmilha em placa de cor branca.
Identificação do cliente: "TECIDO DA PALMILHA DE MONTAGEM".

Protocolo: 59985

Data de entrada: 20/12/2021

Data de realização do ensaio: 05/01/2022

ENSAIOS E RESULTADOS:

Ensaio	Resultados
Materialis têxteis — Determinação da gramatura de superfícies têxteis (ABNT NBR 10591:2008)	201 g/m ²

Considerações:

A amostragem foi realizada pelo cliente.

Os ensaios foram realizados na instalação permanente do laboratório.

As amostras foram climatizadas de acordo com as condições padrão de temperatura ($20 \pm 2^\circ\text{C}$) e umidade relativa do ar ($65 \pm 4\%$) exigidas pela ABNT NBR ISO 139.

Sendo o que tínhamos para o momento, passamos o presente documento.

Integra o presente relatório a folha de assinaturas em anexo.

Novo Hamburgo, 12 de janeiro de 2022.

Nota - Os resultados deste documento se restringem apenas as amostras ensaiadas, não podendo ser reproduzidos sem autorização do laboratório. Somente serão autorizadas reproduções na íntegra deste documento.

Telefone 51 3553.1000
www.ibtec.org.br
laudos@ibtec.org.br
CNPJ 87.190.161/0001-73
Inscrição Estadual: 086/0422534

Rua Araxá, 750
Bairro Ideal
93334-000
Novo Hamburgo
Rio Grande do Sul, Brasil

1021

RELATÓRIO TÉCNICO 0135/22

Maria Eduarda Moreti

Técnico analista
Maria Eduarda Moreti - Técnica Química
CRQ 054010331 - 5ª Região



Supervisor
Ademir Paulo Dorneles de Varga - Coordenador Técnico
CRQ 05101116 - 5ª Região

Para verificar a autenticidade deste documento, faça download do aplicativo de leitor de código "QR code". Abra o aplicativo e direcione a câmera na figura ao lado ou verifique através do endereço:

ASSINATURA DIGITAL: Este documento contém Assinatura Digital com Certificação Digital, instituída pela Medida Provisória N° 2200-2 de 28/08/2001. Ao visualizar o arquivo, procure pelo ícone a seguir na



barra de ferramentas do pdf.

www.ibtec.org.br/areacliente/laudo/3332599853475712012022_ibtec_-_Assinado.pdf



Nota - Os resultados deste documento se restringem apenas as amostras ensaiadas, não podendo ser reproduzidos sem autorização do laboratório. Somente serão autorizadas reproduções na íntegra deste documento.

RELATÓRIO TÉCNICO 5773/21

Cliente: Coliseu Indústria e Comércio Ltda.
Endereço: Rua Projetada B, 905, Nova Serrana – MG.
CNPJ: 01.637.176/0001-11

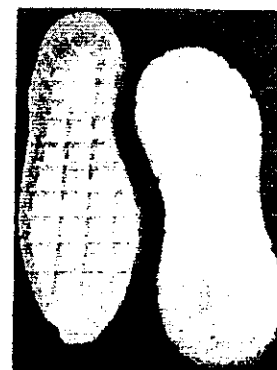

Descrição da amostra: Uma (01) amostra de entressola.
Identificação do cliente: "ENTRESSOLA"

Protocolo: 58780
Data de entrada: 19/10/2021
Data de realização do ensaio: 25/10/2021

ENSAIOS E RESULTADOS:

Ensaio	Resultados
Determinação da dureza Asker C (ABNT NBR 14455/2015)	63 Asker C

Considerações:

A amostragem foi realizada pelo cliente.
Os ensaios foram realizados na instalação permanente do laboratório.
A amostra foi condicionada de acordo com a Condição A ($23 \pm 2^\circ\text{C}$ e $50 \pm 5\%$ U.R) da ABNT NBR 10455:2021 por um período mínimo de 48 horas.

Sendo o que tínhamos para o momento, passamos o presente documento.

Integra o presente relatório a folha de assinaturas em anexo.

Novo Hamburgo, 25 de outubro de 2021.

Nota - Os resultados deste documento se restringem apenas as amostras ensaiadas, não podendo ser reproduzidos sem autorização do laboratório. Somente serão autorizadas reproduções na íntegra deste documento.

Instituto Brasileiro de Testes e Controles
Av. Itália, 1905 - Jd. América
11.190-000 - São Paulo, SP
CNPJ nº 06.941.170/0001-01
Inscrição Estadual nº 068.04122-00

IBTeC
Rua Itália, 1905 - Jd. América
11.190-000 - São Paulo, SP
CNPJ nº 06.941.170/0001-01
Inscrição Estadual nº 068.04122-00

10/1

EM BRANCO



919
4

RELATÓRIO TÉCNICO 5773/21

[Faint signature]

Técnico analista
 Natália Carolina Gomes Gonçalves - Técnica Química
 CRQ 054010040 - 5ª Região

Para verificar a autenticidade deste documento, faça download do aplicativo de leitor de código "QR code". Abra o aplicativo e direcione a câmera na figura ao lado ou verifique através do endereço:

ASSINATURA DIGITAL: Este documento contém Assinatura Digital com Certificação Digital, instituída pela Medida Provisória N° 2200-2 de 28/08/2001. Ao visualizar o arquivo, procure pelo ícone a seguir na



barra de ferramentas do pdf.

www.ibtec.org.br/areacliente/laudo/1125587803343025102021_ibtec_Assinado.pdf

[Handwritten signature]

Supervisor
 Marcelo Lauxen - Eng. Ind. Químico
 CRQ 05303215 - 5ª Região

Nota - Os resultados deste documento se restringem apenas as amostras ensaiadas, não podendo ser reproduzidos sem autorização do laboratório. Somente serão autorizadas reproduções na íntegra deste documento.

IBTeC - Instituto Brasileiro de
 Tecnologia em Química
 Rua dos Caracóis, 100 - Jd. São
 Carlos - Curitiba - PR - CEP: 81212-000
 Fone: (41) 3333-1111 - Fax: (41) 3333-1112

IBTeC - Instituto Brasileiro de
 Tecnologia em Química
 Rua dos Caracóis, 100 - Jd. São
 Carlos - Curitiba - PR - CEP: 81212-000
 Fone: (41) 3333-1111 - Fax: (41) 3333-1112

[Handwritten initials]

[Handwritten mark]

[Handwritten mark]

EM BRANCO

RELATÓRIO TÉCNICO 0143/22

Cliente: Flare Comércio Varejo e Atacado Eireli.

Endereço: Rua Arezio Junior, nº 116, Nova Serrana – MG.

CNPJ: 27.671.902/0001-06

Descrição da amostra: Uma (01) amostra de entressola de cor branca.

Identificação do cliente: "ENTRESSOLA".

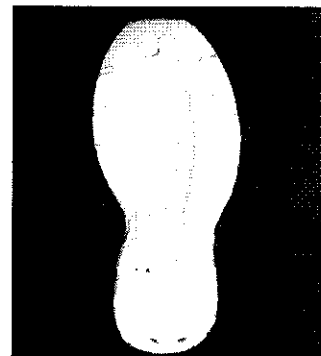

Protocolo: 59985

Data de entrada: 20/12/2021

Data de realização do ensaio: 05/01/2022

ENSAIOS E RESULTADOS:

Ensaio	Resultados
Determinação da dureza de indentação por meio de um durômetro (Dureza Shore) (ISO 868:2003)	52 Shore A

Considerações:

A amostragem foi realizada pelo cliente.

Os ensaios foram realizados na instalação permanente do laboratório.

A amostra foi condicionada de acordo com a Condição A ($23 \pm 2^\circ\text{C}$ e $50 \pm 5\%$ U.R) da ABNT NBR 10455:2021 por um período mínimo de 24 horas.

Sendo o que tínhamos para o momento, passamos o presente documento.

Integra o presente relatório a folha de assinaturas em anexo.

Novo Hamburgo, 12 de janeiro de 2022.

Nota - Os resultados deste documento se restringem apenas as amostras ensaiadas, não podendo ser reproduzidos sem autorização do laboratório. Somente serão autorizadas reproduções na íntegra deste documento.

Telefone 51 3553.1000
www.ibtec.org.br
laudos@ibtec.org.br
CNPJ 87.190.161/0001-73
Inscrição Estadual: 086/0422534

Rua Araxá, 750
Bairro Ideal
93334-000
Novo Hamburgo
Rio Grande do Sul, Brasil

10/1

RELATÓRIO TÉCNICO 0143/22

Maria Eduarda Moreti

Técnico analista
Maria Eduarda Moreti - Técnica Química
CRQ 054010331 - 5ª Região



Supervisor
Ademir Paulo Dorneles de Varga - Coordenador Técnico
CRQ 05101116 - 5ª Região

Para verificar a autenticidade deste documento, faça download do aplicativo de leitor de código "QR code". Abra o aplicativo e direcione a câmera na figura ao lado ou verifique através do endereço:

ASSINATURA DIGITAL: Este documento contém Assinatura Digital com Certificação Digital, instituída pela Medida Provisória N° 2200-2 de 28/08/2001. Ao visualizar o arquivo, procure pelo ícone a seguir na

barra de ferramentas do pdf.

www.ibtec.org.br/areacliente/laudo/4682599853475712012022_ibtec_-_Assinado.pdf



Nota - Os resultados deste documento se restringem apenas as amostras ensaiadas, não podendo ser reproduzidos sem autorização do laboratório. Somente serão autorizadas reproduções na íntegra deste documento.

WR CALÇADOS EIRELI

CNPJ n° 25.369.684/0001-24 e IE n° 002808256.00-02

Avenida Julião Arbex, n° 00020 - Pavimento 1, Centro, Três Corações/MG
CEP 37.410-109, E-mail: licitacao01@centerdistribuidora.com.br - Tel.: (35) 3235-1001

DECLARAÇÃO

A PREFEITURA MUNICIPAL DE SOROCABA - SP

REF. AO LAUDO DE DETERMINAÇÃO DA DUREZA DE INDENTAÇÃO POR
MEIO DE UM DURÔMETRO (DUREZA SHORE)

Declaramos para todos os fins que, o relatório 0140/22, foi utilizado o método ISSO 868:2003, conforme informado pelo laboratório IBTeC é utilizado o mesmo método da NORMA ABNT NBR 14454/07, sendo que daria o mesmo resultado obtido pela ISSO 868:2003.

Desde já agradecemos.

Att,

Halisson Rodrigo Correa

Halisson Rodrigo Correa
Administrador

25.369.684/0001-24

WR CALÇADOS EIRELI

AV. JULIÃO ARBEX, 20 PAVMTO 1
CENTRO CEP 37.410-109
TRÊS CORAÇÕES-MG

WR CALÇADOS EIRELI

EMBRANCO

RELATÓRIO DE ENSAIO DUREZA SHORE CERTIFICADO 789/2021**Cliente:** WR Calçados Eireli.Avenida Julião Arbex, 20 – Centro – Pavimento 1.
37.410-109 – Três Corações – MG.**Descrição da Amostra:** 04 (quatro) placas de material em PVC, na cor preto.**Descrição do Cliente:** "REF: LOGOMARCA".**Identificação da amostra:** 133/2021.**Nº Atendimento:** 13210-2021-110.**Data de atendimento:** 28.06.2021.**Amostragem:** Responsabilidade do cliente.**Condições ambientais:** A temperatura e umidade relativa do ar do Laboratório segue as exigências da ABNT NBR 10455 na faixa de tolerância A.**Método Utilizado:** ABNT NBR 14454 – Construção inferior do calçado – Solas, solados e materiais afins – Determinação da dureza Shore A e D.**Tabela 1 – Data do ensaio e condições ambientais.**

Data	Temp. °C:	Umid. %:	Código/gráfico:	Fabricação/lote:
29.06.2021	23,6 °C	51 %	- -	Não informado

Tabela 2 – Tipo de dureza, leitura e formato

Dureza	<input checked="" type="checkbox"/> Shore A	<input type="checkbox"/> Shore D	Formato Corpo de Prova		
Tempo de leitura	<input type="checkbox"/> 1 segundos	<input checked="" type="checkbox"/> 3 segundos	<input checked="" type="checkbox"/> Redondo	<input type="checkbox"/> Quadrado	<input type="checkbox"/> outro

Tabela 3 – Resultado dos ensaios

Corpo de prova	1	2	3	Resultado médio
Espessura (mm)	5,99	5,99	5,83	5,94
Dureza	68	68	68	68

Observações e/ou desvios: Não houve.**Equipamento(s):**

- (x) LEFCAM 017, DURÔMETRO DE ELASTÔMEROS E POLÍMEROS;
- (x) LEFCAM 021, ESPESSÍMETRO ANALÓGICO DE ELASTÔMETRO;
- () LEFCAM 042, PAQUÍMETRO DIGITAL;
- () LEFCAM 071, PAQUÍMETRO DIGITAL.

Nova Serrana, 30 de junho de 2021.

Assinatura Digital:

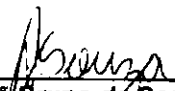
Assinado de forma digital por NATA BRUNO
DE SOUZA:08452114630

Natá Bruno de Souza
Signatário Autorizado

O resultado contido no presente Relatório de Ensaio se aplica somente a amostra ensaiada.
A reprodução deste documento só poderá ser feita de forma integral sem alteração

EM DRANGU

RELATÓRIO TÉCNICO 0140/22

Cliente: Flare Comércio Varejo e Atacado Eireli.

Endereço: Rua Arezio Junior, nº 116, Nova Serrana – MG.

CNPJ: 27.671.902/0001-06

Descrição da amostra: Uma (01) amostra de soleta de cor preta.

Identificação do cliente: "SOLETA".



Protocolo: 59985

Data de entrada: 20/12/2021

Data de realização do ensaio: 05/01/2022

ENSAIOS E RESULTADOS:

Ensaio	Resultados
Determinação da dureza de indentação por meio de um durômetro (Dureza Shore) (ISO 868:2003)	68 Shore A

Considerações:

A amostragem foi realizada pelo cliente.

Os ensaios foram realizados na instalação permanente do laboratório.

A amostra foi condicionada de acordo com a Condição A ($23 \pm 2^\circ\text{C}$ e $50 \pm 5\%$ U.R) da ABNT NBR 10455:2021 por um período mínimo de 24 horas.

Sendo o que tínhamos para o momento, passamos o presente documento.

Integra o presente relatório a folha de assinaturas em anexo.

Novo Hamburgo, 12 de janeiro de 2022.

Nota - Os resultados deste documento se restringem apenas as amostras ensaiadas, não podendo ser reproduzidos sem autorização do laboratório. Somente serão autorizadas reproduções na íntegra deste documento.

Telefone 51 3553.1000
www.ibtec.org.br
laudos@ibtec.org.br
CNPJ 87.190.161/0001-73
Inscrição Estadual 036/0422534

Rua Araxá, 750
Bairro Ideal
93334-000
Novo Hamburgo
Rio Grande do Sul, Brasil

W

b

RELATÓRIO TÉCNICO 0140/22

Maria Eduarda Moreti

Técnico analista
Maria Eduarda Moreti - Técnica Química
CRQ 054010331 - 5ª Região

APB

Supervisor
Ademir Paulo Dorneles de Varga - Coordenador Técnico
CRQ 05101116 - 5ª Região

Para verificar a autenticidade deste documento, faça download do aplicativo de leitor de código "QR code". Abra o aplicativo e direcione a câmera na figura ao lado ou verifique através do endereço:

ASSINATURA DIGITAL: Este documento contém Assinatura Digital com Certificação Digital, instituída pela Medida Provisória N° 2200-2 de 28/08/2001. Ao visualizar o arquivo, procure pelo ícone a seguir na

barra de ferramentas do pdf.

www.ibtec.org.br/areacliente/laudo/5649599853475712012022_ibtec_-_Assinado.pdf



Nota - Os resultados deste documento se restringem apenas as amostras ensaiadas, não podendo ser reproduzidos sem autorização do laboratório. Somente serão autorizadas reproduções na íntegra deste documento.

Telefone 51 3553.1000
www.ibtec.org.br
laudos@ibtec.org.br
CNPJ 87.190.161/0001-73
Inscrição Estadual: 086/0422534

Rua Araxá, 750
Bairro Ideal
93334-000
Novo Hamburgo
Rio Grande do Sul, Brasil

WR CALÇADOS EIRELI

CNPJ n° 25.369.684/0001-24 e IE n° 002808256.00-02

Avenida Julião Arbex, n° 00020 - Pavimento 1, Centro, Três Corações/MG
CEP 37.410-109, E-mail: licitacao01@centerdistribuidora.com.br - Tel.: (35) 3235-1001

DECLARAÇÃO

A PREFEITURA MUNICIPAL DE SOROCABA – SP

REF. AO LAUDO DE DETERMINAÇÃO DA RESISTÊNCIA AO DESGASTE POR PERDA DE VOLUME DA SOLETA

Declaramos que a norma utilizada no relatório técnico 3145/21, é utilizado o mesmo método da norma ABNT NBR 15190/05.

Desde já agradecemos.

Att.



Halisson Rodrigo Correa
Administrador

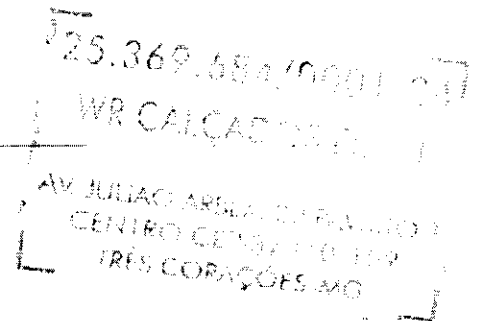

WR CALÇADOS EIRELI

924
M

X

10/11

3

EM DRANGE

RELATÓRIO TÉCNICO 3145/21

Cliente: WR Calçados Eireli.
Endereço: Avenida Julião Arbex, N° 20, Três Corações – MG.
CNPJ: 25.369.684/0001-24

Descrição da amostra: Uma (01) amostra de soleta de cor preta.
Identificação do cliente: "SOLETA"
Material à base de: PVC

Protocolo: 56606
Data de entrada: 24/06/2021
Data de realização do ensaio: 25/06/2021



ENSAIOS E RESULTADOS:

Ensaio	Resultados	Orientação (Conforme Cliente)
Determinação da resistência ao desgaste por abrasão especial – Perda de espessura (ABNT NBR 14738/15)	Corpo de prova 1: 60 Corpo de prova 2: 66 Corpo de prova 3: 71 Média: 66 Desvio padrão: 5 (Em centésimos de mm)	- Máximo 70 centésimos de mm

Considerações:

A amostragem foi realizada pelo cliente.
Os ensaios foram realizados na instalação permanente do laboratório.
A amostra foi condicionada de acordo com a Condição A ($23 \pm 2^\circ\text{C}$ e $50 \pm 5\%$ U.R) da ABNT NBR 10455:2021 por um período mínimo de 24 horas.

Sendo o que tínhamos para o momento, passamos o presente documento.

Integra o presente relatório a folha de assinaturas em anexo.

Novo Hamburgo, 28 de junho de 2021.

Nota - Os resultados deste documento se restringem apenas as amostras ensaiadas, não podendo ser reproduzidos sem autorização do laboratório. Somente serão autorizadas reproduções na íntegra deste documento.

Telefone 51 3553 1000
www.ibtec.org.br
laudos@ibtec.org.br
CNPJ 87.190.161/0001-73
Inscrição Estadual: 086/0422534

Rua Anaxá, 750
Bairro Ideal
93334-000
Novo Hamburgo
Rio Grande do Sul, Brasil

LIH DRANCO

RELATÓRIO TÉCNICO 0147/22

Cliente: Flare Comércio Varejo e Atacado Eireli.

Endereço: Rua Arezio Junior, nº 116, Nova Serrana – MG.

CNPJ: 27.671.902/0001-06

Descrição da amostra: Uma (01) amostra de soleta de cor preta.

Identificação do cliente: "SOLETA".



Protocolo: 59985

Data de entrada: 20/12/2021

Data de realização do ensaio: 05/01/2022

ENSAIOS E RESULTADOS:

Ensaio	Resultados
Determinação da densidade – Método A (hidrostático) (ISO 2781:2018)	1,197 g/cm ³

Considerações:

A amostragem foi realizada pelo cliente.

Os ensaios foram realizados na instalação permanente do laboratório.

A amostra foi condicionada de acordo com a Condição A ($23 \pm 2^\circ\text{C}$ e $50 \pm 5\%$ U.R) da ABNT NBR 10455:2021 por um período mínimo de 24 horas.

Sendo o que tínhamos para o momento, passamos o presente documento.

Integra o presente relatório a folha de assinaturas em anexo.

Novo Hamburgo, 12 de janeiro de 2022.

Nota - Os resultados deste documento se restringem apenas as amostras ensaiadas, não podendo ser reproduzidos sem autorização do laboratório. Somente serão autorizadas reproduções na íntegra deste documento.

Telefone 51 3553.1000
www.ibtec.org.br
laudos@ibtec.org.br
CNPJ 87.190.161/0001.73
Inscrição Estadual: 086/0422534

Rua Araxá, 750
Bairro Ideal
93334-000
Novo Hamburgo
Rio Grande do Sul, Brasil



RELATÓRIO TÉCNICO 0147/22

Maria Eduarda Moreti

Técnico analista
Maria Eduarda Moreti - Técnica Química
CRQ 054010331 - 5ª Região



Supervisor
Ademar Paulo Dorneles de Varga - Coordenador Técnico
CRQ 05101116 - 5ª Região

Para verificar a autenticidade deste documento, faça download do aplicativo de leitor de código "QR code". Abra o aplicativo e direcione a câmera na figura ao lado ou verifique através do endereço:

ASSINATURA DIGITAL: Este documento contém Assinatura Digital com Certificação Digital, instituída pela Medida Provisória N° 2200-2 de 28/08/2001. Ao visualizar o arquivo, procure pelo ícone a seguir na

barra de ferramentas do pdf.

www.ibtec.org.br/areacliente/laudo/1089599853475712012022_ibtec_-_Assinado.pdf



Nota - Os resultados deste documento se restringem apenas as amostras ensaiadas, não podendo ser reproduzidos sem autorização do laboratório. Somente serão autorizadas reproduções na íntegra deste documento.

RELATÓRIO TÉCNICO 0144/22

Cliente: Flare Comércio Varejo e Atacado Eireli.
Endereço: Rua Arezio Junior, nº 116, Nova Serrana – MG.
CNPJ: 27.671.902/0001-06

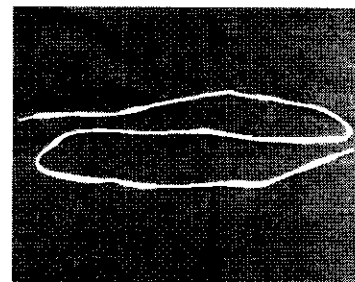

Descrição da amostra: Uma (01) amostra de atacador de cor branca.
Identificação do cliente: "ATACADOR".

Protocolo: 59985
Data de entrada: 20/12/2021
Data de realização do ensaio: 11/01/2022

ENSAIOS E RESULTADOS:

Ensaio	Resultados
Abrasão de atacador com atacador e atacador com passador (SATRA TM 154:2018)	<u>1000 Fricções:</u> Muito leve desgaste no revestimento e sem danos no núcleo <u>5000 Fricções:</u> Leve desgaste no revestimento e sem danos no núcleo <u>15000 Fricções:</u> Severo desgaste no revestimento e sem danos no núcleo

Considerações:

A amostragem foi realizada pelo cliente.
Os ensaios foram realizados na instalação permanente do laboratório.
A amostra foi condicionada de acordo com a Condição A ($23 \pm 2^\circ\text{C}$ e $50 \pm 5\%$ U.R) da ABNT NBR 10455:2021 por um período mínimo de 24 horas.

Sendo o que tínhamos para o momento, passamos o presente documento.

Integra o presente relatório a folha de assinaturas em anexo.

Novo Hamburgo, 12 de janeiro de 2022.

Nota - Os resultados deste documento se restringem apenas as amostras ensaiadas, não podendo ser reproduzidos sem autorização do laboratório. Somente serão autorizadas reproduções na íntegra deste documento.

Telefone 51 3553.1000
www.ibtec.org.br
laudos@ibtec.org.br
CNPJ 87.190.161/0001-73
Inscrição Estadual: 086/0422534

Rua Araxá, 750
Bairro Ideal
93334-000
Novo Hamburgo
Rio Grande do Sul, Brasil

Handwritten signature/initials.

Handwritten mark.

RELATÓRIO TÉCNICO 0144/22

Maria Eduarda Moreti

Técnico analista
Maria Eduarda Moreti - Técnica Química
CRQ 054010331 - 5ª Região



Supervisor
Ademir Paulo Dorneles de Varga - Coordenador Técnico
CRQ 05101116 - 5ª Região

Para verificar a autenticidade deste documento, faça download do aplicativo de leitor de código "QR code". Abra o aplicativo e direcione a câmera na figura ao lado ou verifique através do endereço:

ASSINATURA DIGITAL: Este documento contém Assinatura Digital com Certificação Digital, instituída pela Medida Provisória N° 2200-2 de 28/08/2001. Ao visualizar o arquivo, procure pelo ícone a seguir na

barra de ferramentas do pdf.

www.ibtec.org.br/areacliente/laudo/9761599853475712012022_ibtec_-_Assinado.pdf



Nota - Os resultados deste documento se restringem apenas as amostras ensaiadas, não podendo ser reproduzidos sem autorização do laboratório. Somente serão autorizadas reproduções na íntegra deste documento.

Telefone 51 3553.1000
www.ibtec.org.br
laudos@ibtec.org.br
CNPJ 87.190.161/0001-73
Inscrição Estadual: 086/0422534

Rua Araxá, 750
Bairro Ideal
93334-000
Novo Hamburgo
Rio Grande do Sul, Brasil

RELATÓRIO TÉCNICO 0145/22

Cliente: Flare Comércio Varejo e Atacado Eireli.
Endereço: Rua Arezio Junior, nº 116, Nova Serrana – MG.
CNPJ: 27.671.902/0001-06

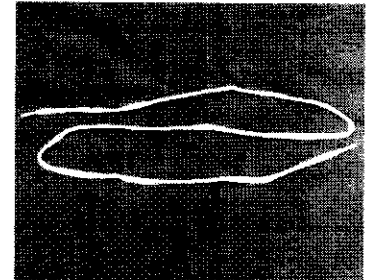

Descrição da amostra: Uma (01) amostra de atacador de cor branca.
Identificação do cliente: "ATACADOR".

Protocolo: 59985
Data de entrada: 20/12/2021
Data de realização do ensaio: 10/01/2022

ENSAIOS E RESULTADOS:

Ensaio	Resultados
Força de ruptura e alongamento na ruptura de atacadores (SATRA TM 94:2018)	Corpo de prova 1: Força Máxima: 668 N Corpo de prova 2: Força Máxima: 632 N Corpo de prova 3: Força Máxima: 585 N <u>Média</u> Força Máxima: 628 N

Considerações:
A amostragem foi realizada pelo cliente.
Os ensaios foram realizados na instalação permanente do laboratório.
A amostra foi condicionada de acordo com a Condição A ($23 \pm 2^\circ\text{C}$ e $50 \pm 5\%$ U.R) da ABNT NBR 10455:2021 por um período mínimo de 24 horas.

Sendo o que tínhamos para o momento, passamos o presente documento.

Integra o presente relatório a folha de assinaturas em anexo.

Novo Hamburgo, 12 de janeiro de 2022.

Nota - Os resultados deste documento se restringem apenas as amostras ensaiadas, não podendo ser reproduzidos sem autorização do laboratório. Somente serão autorizadas reproduções na íntegra deste documento.

Telefone 51 3553.1000
www.ibtec.org.br
laudos@ibtec.org.br
CNPJ 87.190.161/0001-73
Inscrição Estadual: 086/0422534

Rua Araxá, 750
Barro Ideal
93334-000
Novo Hamburgo
Rio Grande do Sul, Brasil

10/01/2022

RELATÓRIO TÉCNICO 0145/22

Maria Eduarda Moreti

Técnico analista
Maria Eduarda Moreti - Técnica Química
CRQ 054010331 - 5ª Região

APB

Supervisor
Ademir Paulo Dorneles de Varga - Coordenador Técnico
CRQ 05101116 - 5ª Região

Para verificar a autenticidade deste documento, faça download do aplicativo de leitor de código "QR code". Abra o aplicativo e direcione a câmera na figura ao lado ou verifique através do endereço:

ASSINATURA DIGITAL: Este documento contém Assinatura Digital com Certificação Digital, instituída pela Medida Provisória Nº 2200-2 de 28/08/2001. Ao visualizar o arquivo, procure pelo ícone a seguir na

barra de ferramentas do pdf.

www.ibtec.org.br/areacliente/laudo/5588599853475712012022_ibtec_-_Assinado.pdf



Nota - Os resultados deste documento se restringem apenas as amostras ensaiadas, não podendo ser reproduzidos sem autorização do laboratório. Somente serão autorizadas reproduções na íntegra deste documento.

Telefone 51 3553.1000
www.ibtec.org.br
laudos@ibtec.org.br
CNPJ 87.190.161/0001-73
Inscrição Estadual: 086/0422534

Rua Araxá, 750
Bairro Ideal
93334-000
Novo Hamburgo
Rio Grande do Sul, Brasil

WR CALÇADOS EIRELI

CNPJ n° 25.369.684/0001-24 e IE n° 002808256.00-02

Avenida Julião Arbex, n° 00020 - Pavimento 1, Centro, Três Corações/MG
CEP 37.410-109, E-mail: licitacao01@centerdistribuidora.com.br - Tel.: (35) 3235-1001

A PREFEITURA MUNICIPAL DE SOROCABA - SP

PREGÃO PRESENCIAL N.º 002/2021 - CPL N.º 586/2021

LAUDOS LOTE 02

ITEM 2.2

TÊNIS ESCOLAR

LICITANTE: WR CALÇADOS EIRELI

CNPJ N° 25.369.684/0001-24

WR CALÇADOS EIRELI

929
4

x

WR

b

EM DRANGU

930
4

NOTA EXPLICATIVA

EMPRESA: WR CALÇADOS EIRELI
CNPJ N° 25.369.684/0001-24

ITEM 2 - TÊNIS			
RELATÓRIO DE ENSAIO	Pontuação	ÍNDICE DE CONFORTO	RESULTADO DO LAUDO
NBR 14835/13 – MASSA DO CALÇADO ✓	9	Confortável	
NBR 14836/11 – PICO DE PRESSÃO NA REGIÃO DO CALCÂNEO; PICO DE PRESSÃO NA REGIÃO DA CABEÇA DOS METATARSOS ✓	9 9	Confortável	
NBR 14837/11 – TEMPERATURA INTERNA ✓	9	Confortável	
NBR 14838/11 – Índice de amortecimento mínimo 80% ✓	9	Confortável	
NBR 14839/13 – ÍNDICE DE PRONAÇÃO E PERCEPÇÃO DE CALCE	9 9	Confortável	
NBR 14840/11 – MARCAS E LESÕES ✓	9	Confortável	
NBR 14834/11 – CONFORTO DO CALÇADO mínimo 80% ✓	Pontuação TOTAL 72	ÍNDICE DE CONFORTO Confortável ✓	
			100,00%

RELATÓRIO DE ENSAIO	EDITAL EXIGE	RESULTADO LAUDO
SATRA TM 404/92 – Calçado pronto – adesão da sola ✓	(mínimo 200 N)	Bico: Pé direito: 201 N – Ruptura do Cabedal Pé esquerdo: 483 N – Ruptura do Cabedal Salto: Pé direito: 298 N – Ruptura do Cabedal Pé esquerdo: 330 N – Ruptura do Cabedal
SATRA TM 27/2004 – DETERMINAÇÃO DA ESPESSURA DO LAMINADO DO CABEDAL ✓	MÍNIMO 1,3mm	1,3mm
NBR 10591/2008 – DETERMINAÇÃO DA GRAMATURA DO LAMINADO DO CABEDAL ✓	MÍNIMO 780 g/m ²	782 g/m ²
ABNT NBR 14552/12 – Determinação da resistência à tração e alongamento na ruptura do laminado do cabedal ✓	Tração mínimo: 120 N/cm Alongamento máximo 100% a 120%	TRAÇÃO: 124,7 N/cm Alongamento: 95%
ABNT NBR 10591/08 Determinação da gramatura do tecido nylon do cabedal ✓	(mínimo 160 g/m ²)	325 g/m ²
ABNT NBR 10591/08 Determinação da gramatura do tecido forro do colarinho e lingueta ✓	(mínimo 170 g/m ²)	223 g/m ²
ABNT NBR 10591/08 Determinação da gramatura do tecido da palmilha de montagem ✓	(mínimo 180 g/m ²)	201 g/m ²
ABNT NBR 14455/05 Determinação da dureza da entressola	(mínimo 50)	52
ABNT NBR 14454/07 Determinação da dureza da soleta	(máximo 70)	68
ISSO 868/03 Determinação da dureza base amortecedor I. ✓	(máximo 70)	67
ISSO 868/03 Determinação da dureza base amortecedor II ✓	(máximo 65)	59
ABNT NBR 15190/05 Determinação da resistência ao desgaste por perda de volume da soleta ✓	(máxima 100 mm ³)	66 mm ³
ABNT NBR 14737/12 Determinação da densidade da soleta método hidrostático	(máxima 1,24 g/cm ³).	1,197 g/cm ³

OBS: TODOS OS ENSAIOS DENTRO DO EXIGIDO OU SUPERIOR AO EDITAL, SENDO O TÊNIS CONFORTAVEL, CONFORME LAUDO DE CONFORTO.

RPM

EM BRANCO

Protocolo nº 59993 – 20/12/2021 – TB260

Cliente: FLARE COMÉRCIO VAREJO E ATACADO EIRELI
CNPJ: 27.671.902/0001-06
I.E.: 00.29.6.10.10.00.40
Rua Arezio Junior, 116, Fausto Pinto da Fonseca I
CEP 35523-236 NOVA SERRANA – MG

Material Ensaiado: Foram testados três pares de calçados (masculino) de numeração 40, referência 104, sem ficha técnica.

Protocolo nº 59993 – 20/12/2021 – TB260

Considerações:

Realizada pelo cliente.

Os ensaios foram realizados na instalação permanente do laboratório.

As amostras foram condicionadas de acordo com a Condição A ($23 \pm 2^\circ\text{C}$ e $50 \pm 5\%$ U.R) da ABNT NBR 10455:2021 por um período mínimo de 24 horas.

ENSAIOS E RESULTADOS:

TB260				
Normas	Ensaio	Resultados	Pontuações	Nível de Conforto
NBR 14835/13	Massa do calçado	320 (g)	9	Confortável
		<i>≤ 340 Confortável / $> 340 \leq 480$ Normal / > 480 Desconfortável</i>		
NBR 14836/14	Pico de pressão na região do calcâneo	182 (kPa)	9	Confortável
	<i>≤ 240 Confortável / $> 240 \leq 320$ Normal / > 320 Desconfortável</i>			
NBR 14836/14	Pico de pressão na região da cabeça dos metatarsos	205 (kPa)	9	Confortável
	<i>≤ 270 Confortável / $> 270 \leq 350$ Normal / > 350 Desconfortável</i>			
NBR 14837/17	Temperatura interna	3,2 ($^\circ\text{C}$)	9	Confortável
		<i>$\leq 3,5$ Confortável / $> 3,5 \leq 5,5$ Normal / $> 5,5$ Desconfortável</i>		
NBR 14838/16	Índice de Amortecimento	82 (%)	9	Confortável
		<i>≥ 50 Confortável / $\geq 35 < 50$ Normal / < 35 Desconfortável</i>		
NBR 14839/15	Índice de Pronação	0,8 ($^\circ$)	9	Confortável
		<i>$\leq 3,0$ Confortável / $> 3 \leq 6,0$ Normal / $> 6,0$ Desconfortável</i>		
NBR 14840/15	Percepção de calce	8,2 (pontos)	9	Confortável
	<i>$\geq 7,0$ Confortável / $< 7,0$ a $\geq 4,0$ Normal / $< 4,0$ Desconfortável</i>			
NBR 14840/15	Marcas/lesões	Ausência total de lesões/Percepção de uma pequena área de pressão	9	Confortável
NBR 14834/15	CONFORTO DO CALÇADO	RESULTADO %	PONTUAÇÃO TOTAL	ÍNDICE DE CONFORTO
		100,0 (%)	72	Confortável

NBR 14834 - $\geq 75\%$ / Confortável / $\geq 40,0$ a $< 75\%$ Normal / $< 40\%$ Desconfortável.

Nota - Os resultados deste documento se restringem apenas às amostras ensaiadas, não podendo ser reproduzidos sem autorização do laboratório. Somente serão autorizadas reproduções na íntegra deste documento.

Fone 51 3553 1000
 Fax 51 3553.1001
 www.ibtec.org.br
 laboratorio@ibtec.org.br
 CNPJ 87.190.161/0001-73
 Inscrição Estadual: 086/0422534

Rua Araxá 750
 Bairro Ideal
 93.334-000
 Novo Hamburgo
 Rio Grande do Sul, Brasil

Relatório de Inspeção N.º 482/2021

OBSERVAÇÕES: ABNT NBR 14840/2015 – Marcas/Lesões

Os calçados provocaram pressão/marcas, sem sintomas de dor, na região medial/superior da cabeça do metatarso I (Figura 1), em ambos os pés.



Figura 1 – Região medial/superior da cabeça do metatarso I.

PARECER: Foram testados três pares de calçados (masculino) de numeração 40, referência 104, sem ficha técnica, atingindo 72 pontos (100%), de um total de 72 pontos (100%), com Índice de Conforto: **CONFORTÁVEL**.

Data da emissão: 28/12/2021.

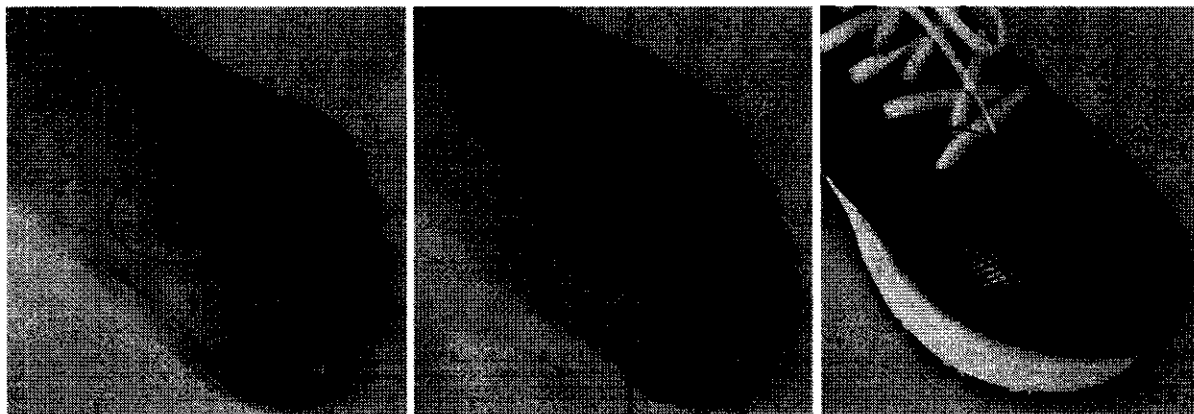
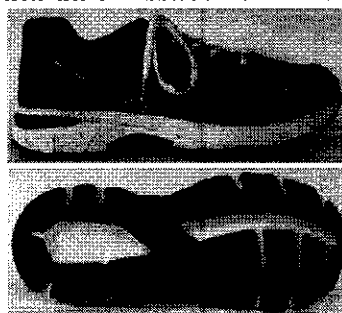

Este Relatório tem validade de 1 ano, a partir da sua data de emissão.

Sendo o que tínhamos para o momento, passamos o presente documento.

Integra o presente relatório a folha de assinaturas em anexo.

Nota - Os resultados deste documento se restringem apenas às amostras ensaiadas, não podendo ser reproduzidos sem autorização do laboratório. Somente serão autorizadas reproduções na íntegra deste documento.

Fone 51 3553.1000
Fax 51 3553.1001
www.ibtec.org.br
laboratorio@ibtec.org.br
CNPJ 87.190.161/0001-73
Inscrição Estadual: 086/0422534

Rua Araxá, 750
Bairro Ideal
93334-000
Novo Hamburgo
Rio Grande do Sul, Brasil

Rev.:08-Mai/21



932
M

Relatório de Biomecânica Nº RB402/2021

Eduardo Wüst

Coordenador do laboratório de ensaios de Biomecânica
Prof. Me. Eduardo Wüst

Para verificar a autenticidade deste documento, faça download do aplicativo de leitor de código "QR code". Abra o aplicativo e direcione a câmera na figura ao lado ou verifique através do endereço:

<http://www.ibtec.org.br/areacliente/laudo/>

ASSINATURA DIGITAL: Este documento contém Assinatura Digital com Certificação Digital, instituída pela Medida Provisória Nº 2200-2 de 28/08/2001. Ao visualizar o arquivo, procure pelo ícone a seguir na



barra de ferramentas do pdf.



Rudnei Palhano

Coordenador do laboratório de Biomecânica
Prof. Dr. Rudnei Palhano

Nota - Os resultados deste documento se restringem apenas as amostras ensaiadas, não podendo ser reproduzidos sem autorização do laboratório. Somente serão autorizadas reproduções na íntegra deste documento.

Telefone 51 3553.1000
www.ibtec.org.br
laudos@ibtec.org.br
CNPJ 87.190.161/0001 73
Inscrição Estadual: 086/0422534

Rua Araxá, 750
Bairro Ideal
93334-000
Novo Hamburgo
Rio Grande do Sul, Brasil

[Handwritten mark]

[Handwritten mark]

[Handwritten mark]

EM BRANCO

RELATÓRIO TÉCNICO 3158/21

Cliente: WR Calçados Eireli.
Endereço: Avenida Julião Arbex, N° 20, Três Corações – MG.
CNPJ: 25.369.684/0001-24

Descrição da amostra: Uma (01) amostra de calçado estilo tênis de cores diversas.

Identificação do cliente: "TÊNIS ESCLAR SOLADO EVA"



Protocolo: 56606

Data de entrada: 24/06/2021

Data de realização do ensaio: 25/06/2021

ENSAIOS E RESULTADOS:

Ensaio	Resultados	Orientação (Conforme Cliente)
Calçado pronto – Teste rápido de adesão da sola (SATRA TM 404:2020)	<u>Bico:</u> Pé direito: 201 N – Ruptura do Cabedal Pé esquerdo: 483 N – Ruptura do Cabedal <u>Salto:</u> Pé direito: 298 N – Ruptura do Cabedal Pé esquerdo: 330 N – Ruptura do Cabedal	Mínimo: 200 N

Considerações:

A amostragem foi realizada pelo cliente.

Os ensaios foram realizados na instalação permanente do laboratório.

A amostra foi condicionada de acordo com a Condição A ($23 \pm 2^\circ\text{C}$ e $50 \pm 5\%$ U.R) da ABNT NBR 10455:2021 por um período mínimo de 24 horas.

Sendo o que tínhamos para o momento, passamos o presente documento.

Integra o presente relatório a folha de assinaturas em anexo.

Novo Hamburgo, 28 de junho de 2021.

Nota - Os resultados deste documento se restringem apenas as amostras ensaiadas, não podendo ser reproduzidos sem autorização do laboratório. Somente serão autorizadas reproduções na íntegra deste documento.

Telefone 51 3553 1000
www.ibtec.org.br
laudos@ibtec.org.br
CNPJ 87.190.161/0001-73
Inscrição Estadual: 086/0422534

Rua Araxá, 750
Bairro Ideal
93334-000
Novo Hamburgo
Rio Grande do Sul, Brasil

EM BRANCO

RELATÓRIO TÉCNICO 3158/21

Matheus Wellington da Luz

Técnico analista
Matheus Wellington da Luz - Técnico Químico
CRQ 05408905 - 5ª Região

M L

Supervisor
Marcelo Lauxen - Eng. Ind. Químico
CRQ 05303215 - 5ª Região

Para verificar a autenticidade deste documento, faça download do aplicativo de leitor de código "QR code". Abra o aplicativo e direcione a câmera na figura ao lado ou verifique através do endereço:

ASSINATURA DIGITAL: Este documento contém Assinatura Digital com Certificação Digital, instituída pela Medida Provisória N° 2200-2 de 28/08/2001. Ao visualizar o arquivo, procure pelo ícone a seguir na



barra de ferramentas do pdf.

[www.ibtec.org.br/areacliente/laudo/7719566063104828062021_ibtec - Assinado.pdf](http://www.ibtec.org.br/areacliente/laudo/7719566063104828062021_ibtec_Assinado.pdf)

Nota - Os resultados deste documento se restringem apenas as amostras ensaiadas, não podendo ser reproduzidos sem autorização do laboratório. Somente serão autorizadas reproduções na íntegra deste documento.

Telefone 51 3553.1000
www.ibtec.org.br
laudos@ibtec.org.br
CNPJ 87.190.161/0001-73
Inscrição Estadual: 08670422534

Rua Araxá, 750
Bairro Ideal
93334-000
Novo Hamburgo
Rio Grande do Sul - Brasil

EM BRANCO

RELATÓRIO TÉCNICO 0139/22

Cliente: Flare Comércio Varejo e Atacado Eireli.

Endereço: Rua Arezio Junior, nº 116, Nova Serrana – MG.

CNPJ: 27.671.902/0001-06

Descrição da amostra: Uma (01) amostra de laminado sintético de cor azul.

Identificação do cliente: "LAMINADO SINTÉTICO".

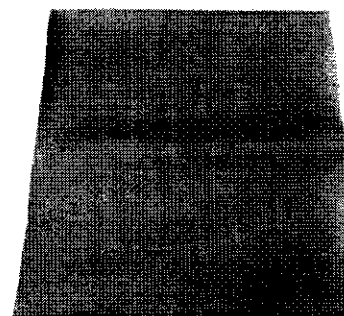

Protocolo: 59985

Data de entrada: 20/12/2021

Data de realização do ensaio: 07/01/2022

ENSAIOS E RESULTADOS:

Ensaio	Resultados
Espessura de lâminas flexíveis de materiais sintéticos (SATRA TM 27:2018)	1,3 mm

Considerações:

A amostragem foi realizada pelo cliente.

Os ensaios foram realizados na instalação permanente do laboratório.

A amostra foi condicionada de acordo com a Condição A ($23 \pm 2^\circ\text{C}$ e $50 \pm 5\%$ U.R) da ABNT NBR 10455:2021 por um período mínimo de 24 horas.

Sendo o que tínhamos para o momento, passamos o presente documento.

Integra o presente relatório a folha de assinaturas em anexo.

Novo Hamburgo, 12 de janeiro de 2022.

Nota - Os resultados deste documento se restringem apenas as amostras ensaiadas, não podendo ser reproduzidos sem autorização do laboratório. Somente serão autorizadas reproduções na íntegra deste documento.

Telefone 51 3553.1000
www.ibtec.org.br
laudos@ibtec.org.br
CNPJ 87.190.161/0001-73
Inscrição Estadual: 086/0422534

Rua Araxá, 750
Bairro Ideal
93334-000
Novo Hamburgo
Rio Grande do Sul, Brasil



RELATÓRIO TÉCNICO 0139/22

Maria Eduarda Moreti

Técnico analista
Maria Eduarda Moreti - Técnica Química
CRQ 054010331 - 5ª Região



Supervisor
Ademar Paulo Dorneles de Varga - Coordenador Técnico
CRQ 05101116 - 5ª Região

Para verificar a autenticidade deste documento, faça download do aplicativo de leitor de código "QR code". Abra o aplicativo e direcione a câmera na figura ao lado ou verifique através do endereço:

ASSINATURA DIGITAL: Este documento contém Assinatura Digital com Certificação Digital, instituída pela Medida Provisória N° 2200-2 de 28/08/2001. Ao visualizar o arquivo, procure pelo ícone a seguir na

barra de ferramentas do pdf.

www.ibtec.org.br/areacliente/laudo/7155599853475712012022_ibtec_-_Assinado.pdf



Nota - Os resultados deste documento se restringem apenas as amostras ensaiadas, não podendo ser reproduzidos sem autorização do laboratório. Somente serão autorizadas reproduções na íntegra deste documento.

RELATÓRIO TÉCNICO 0138/22

Cliente: Flare Comércio Varejo e Atacado Eireli.
Endereço: Rua Arezio Junior, nº 116, Nova Serrana – MG.
CNPJ: 27.671.902/0001-06

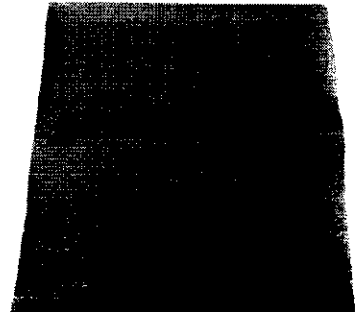

Descrição da amostra: Uma (01) amostra de laminado sintético de cor azul.
Identificação do cliente: "LAMINADO SINTÉTICO".

Protocolo: 59985
Data de entrada: 20/12/2021
Data de realização do ensaio: 05/01/2022

ENSAIOS E RESULTADOS:

Ensaio	Resultados
Materialis têxteis — Determinação da gramatura de superfícies têxteis (ABNT NBR 10591:2008)	782 g/m ²

Considerações:

A amostragem foi realizada pelo cliente.
Os ensaios foram realizados na instalação permanente do laboratório.
As amostras foram climatizadas de acordo com as condições padrão de temperatura (20 ± 2 °C) e umidade relativa do ar ($65 \pm 4\%$) exigidas pela ABNT NBR ISO 139.

Sendo o que tínhamos para o momento, passamos o presente documento.

Integra o presente relatório a folha de assinaturas em anexo.

Novo Hamburgo, 12 de janeiro de 2022.

Nota - Os resultados deste documento se restringem apenas as amostras ensaiadas, não podendo ser reproduzidos sem autorização do laboratório. Somente serão autorizadas reproduções na íntegra deste documento.

Telefone 51 3553.1000
www.ibtec.org.br
laudos@ibtec.org.br
CNPJ 87.190.141/0001-73
Inscrição Estadual 095/0422534

Rua Anaxá, 750
Barro Ideal
93334-000
Novo Hamburgo
Rio Grande do Sul, Br



RELATÓRIO TÉCNICO 0138/22

Maria Eduarda Moreti

Técnico analista
Maria Eduarda Moreti - Técnica Química
CRQ 054010331 - 5ª Região



Supervisor
Ademir Paulo Dorneles de Varga - Coordenador Técnico
CRQ 05101116 - 5ª Região

Para verificar a autenticidade deste documento, faça download do aplicativo de leitor de código "QR code". Abra o aplicativo e direcione a câmera na figura ao lado ou verifique através do endereço:

ASSINATURA DIGITAL: Este documento contém Assinatura Digital com Certificação Digital, instituída pela Medida Provisória N° 2200-2 de 28/08/2001. Ao visualizar o arquivo, procure pelo ícone a seguir na

barra de ferramentas do pdf.

www.ibtec.org.br/areacliente/laudo/1485599853475712012022_ibtec_-_Assinado.pdf



Nota - Os resultados deste documento se restringem apenas as amostras ensaiadas, não podendo ser reproduzidos sem autorização do laboratório. Somente serão autorizadas reproduções na íntegra deste documento.

RELATÓRIO TÉCNICO 0146/22

Cliente: Flare Comércio Varejo e Atacado Eireli.
Endereço: Rua Arezio Junior, nº 116, Nova Serrana – MG.
CNPJ: 27.671.902/0001-06

Descrição da amostra: Uma (01) amostra de laminado sintético de cor azul.
Identificação do cliente: "LAMINADO SINTÉTICO".

Protocolo: 59985
Data de entrada: 20/12/2021
Data de realização do ensaio: 10/01/2022

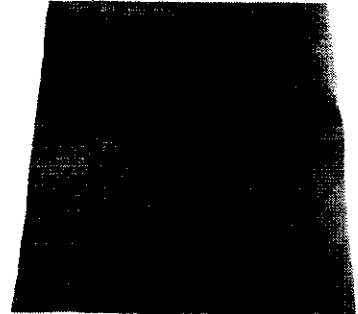

ENSAIOS E RESULTADOS:

Ensaio	Resultados	
Construção superior do calçado – Cabedais - Determinação da resistência à tração e alongamento na ruptura (ABNT NBR 14552:2021)	<i>Direção A - Longitudinal:</i>	<i>Direção B - Transversal:</i>
	<u>Corpo de prova 1:</u> Espessura: 1,4 mm Tração: 78,0 N/cm Alongamento: 96%	<u>Corpo de prova 1:</u> Espessura: 1,3 mm Tração: 54,6 N/cm Alongamento: 94%
	<u>Corpo de prova 2:</u> Espessura: 1,4 mm Tração: 71,1 N/cm Alongamento: 90%	<u>Corpo de prova 2:</u> Espessura: 1,3 mm Tração: 52,1 N/cm Alongamento: 96%
	<u>Corpo de prova 3:</u> Espessura: 1,4 mm Tração: 74,6 N/cm Alongamento: 99%	<u>Corpo de prova 3:</u> Espessura: 1,3 mm Tração: 55,6 N/cm Alongamento: 96%
	<u>Média:</u> Espessura: 1,4 mm Tração: 74,6 N/cm Alongamento: 95%	<u>Média:</u> Espessura: 1,3 mm Tração: 54,1 N/cm Alongamento: 95%

Considerações:

A amostragem foi realizada pelo cliente.

Os ensaios foram realizados na instalação permanente do laboratório.

A amostra foi condicionada de acordo com a Condição A ($23 \pm 2^\circ\text{C}$ e $50 \pm 5\%$ U.R) da ABNT NBR 10455:2021 por um período mínimo de 24 horas.

Sendo o que tínhamos para o momento, passamos o presente documento.

Integra o presente relatório a folha de assinaturas em anexo.

Novo Hamburgo, 12 de janeiro de 2022.

Nota - Os resultados deste documento se restringem apenas as amostras ensaiadas, não podendo ser reproduzidos sem autorização do laboratório. Somente serão autorizadas reproduções na íntegra deste documento.

Telefone 51 3553.1000
www.ibtec.org.br
laudos@ibtec.org.br
CNPJ 87.190.161/0001-73
Inscrição Estadual 086/0422534

Rua Araxá, 750
Bairro Ideal
93334-000
Novo Hamburgo
Rio Grande do Sul, Brasil



RELATÓRIO TÉCNICO 0146/22

Maria Eduarda Moreti

Técnico analista
Maria Eduarda Moreti - Técnica Química
CRQ 054010331 - 5ª Região



Supervisor
Ademar Paulo Dorneles de Varga - Coordenador Técnico
CRQ 05101116 - 5ª Região

Para verificar a autenticidade deste documento, faça download do aplicativo de leitor de código "QR code". Abra o aplicativo e direcione a câmera na figura ao lado ou verifique através do endereço:

ASSINATURA DIGITAL: Este documento contém Assinatura Digital com Certificação Digital, instituída pela Medida Provisória N° 2200-2 de 28/08/2001. Ao visualizar o arquivo, procure pelo ícone a seguir na

barra de ferramentas do pdf.

www.ibtec.org.br/areacliente/laudo/3684599853475712012022_ibtec_-_Assinado.pdf



Nota - Os resultados deste documento se restringem apenas as amostras ensaiadas, não podendo ser reproduzidos sem autorização do laboratório. Somente serão autorizadas reproduções na íntegra deste documento.

RELATÓRIO TÉCNICO 0136/22

Cliente: Flare Comércio Varejo e Atacado Eireli.

Endereço: Rua Arezio Junior, nº 116, Nova Serrana – MG.

CNPJ: 27.671.902/0001-06

Descrição da amostra: Uma (01) amostra de material têxtil de cor azul.

Identificação do cliente: "NYLON".

Protocolo: 59985

Data de entrada: 20/12/2021

Data de realização do ensaio: 05/01/2022

ENSAIOS E RESULTADOS:

Ensaio	Resultados
Materiais têxteis — Determinação da gramatura de superfícies têxteis (ABNT NBR 10591:2008)	325 g/m ²

Considerações:

A amostragem foi realizada pelo cliente.

Os ensaios foram realizados na instalação permanente do laboratório.

As amostras foram climatizadas de acordo com as condições padrão de temperatura (20 ± 2 °C) e umidade relativa do ar (65 ± 4 %) exigidas pela ABNT NBR ISO 139.

Sendo o que tínhamos para o momento, passamos o presente documento.

Integra o presente relatório a folha de assinaturas em anexo.

Novo Hamburgo, 12 de janeiro de 2022.

Nota - Os resultados deste documento se restringem apenas as amostras ensaiadas, não podendo ser reproduzidos sem autorização do laboratório. Somente serão autorizadas reproduções na íntegra deste documento.

Telefone 51 3553.1000
www.ibtec.org.br
laudos@ibtec.org.br
CNPJ 87.190.161/0001-73
Inscrição Estadual: 086/0422534

Rua Araxá, 750
Bairro Ideal
93334-000
Novo Hamburgo
Rio Grande do Sul, Brasil



15

RELATÓRIO TÉCNICO 0136/22

Maria Eduarda Moreti

Técnico analista
Maria Eduarda Moreti - Técnica Química
CRQ 054010331 - 5ª Região



Supervisor
Ademar Paulo Domeles de Varga - Coordenador Técnico
CRQ 05101116 - 5ª Região

Para verificar a autenticidade deste documento, faça download do aplicativo de leitor de código "QR code". Abra o aplicativo e direcione a câmera na figura ao lado ou verifique através do endereço:

ASSINATURA DIGITAL: Este documento contém Assinatura Digital com Certificação Digital, instituída pela Medida Provisória N° 2200-2 de 28/08/2001. Ao visualizar o arquivo, procure pelo ícone a seguir na



barra de ferramentas do pdf.

www.ibtec.org.br/areacliente/laudo/107599853475712012022_ibtec_-_Assinado.pdf



Nota - Os resultados deste documento se restringem apenas as amostras ensaiadas, não podendo ser reproduzidos sem autorização do laboratório. Somente serão autorizadas reproduções na íntegra deste documento.

RELATÓRIO TÉCNICO 0137/22

Cliente: Flare Comércio Varejo e Atacado Eireli.
Endereço: Rua Arezio Junior, nº 116, Nova Serrana – MG.
CNPJ: 27.671.902/0001-06

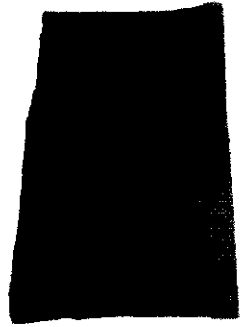

Descrição da amostra: Uma (01) amostra de material têxtil de cor vermelha dublado com espuma de cor cinza.

Identificação do cliente: "FORRO LINGUETA/ COLARINHO".

Protocolo: 59985

Data de entrada: 20/12/2021

Data de realização do ensaio: 05/01/2022

ENSAIOS E RESULTADOS:

Ensaio	Resultados
Materiais têxteis — Determinação da gramatura de superfícies têxteis (ABNT NBR 10591:2008)	223 g/m ²

Considerações:

A amostragem foi realizada pelo cliente.

Os ensaios foram realizados na instalação permanente do laboratório.

As amostras foram climatizadas de acordo com as condições padrão de temperatura (20 ± 2 °C) e umidade relativa do ar (65 ± 4 %) exigidas pela ABNT NBR ISO 139.

Sendo o que tínhamos para o momento, passamos o presente documento.

Integra o presente relatório a folha de assinaturas em anexo.

Novo Hamburgo, 12 de janeiro de 2022.

Nota - Os resultados deste documento se restringem apenas as amostras ensaiadas, não podendo ser reproduzidos sem autorização do laboratório. Somente serão autorizadas reproduções na íntegra deste documento.

Telefone 51 3553 1000
www.ibtec.org.br
laudos@ibtec.org.br
CNPJ 87.190.161/0001-73
Inscrição Estadual 086/0422534

Rua Araxá 750
Bairro Ideal
93334-000
Novo Hamburgo
Rio Grande do Sul, Brasil.



RELATÓRIO TÉCNICO 0137/22

Maria Eduarda Moreti

Técnico analista
Maria Eduarda Moreti - Técnica Química
CRQ 054010331 - 5ª Região



Supervisor
Ademir Paulo Dorneles de Varga - Coordenador Técnico
CRQ 05101116 - 5ª Região

Para verificar a autenticidade deste documento, faça download do aplicativo de leitor de código "QR code". Abra o aplicativo e direcione a câmera na figura ao lado ou verifique através do endereço:

ASSINATURA DIGITAL: Este documento contém Assinatura Digital com Certificação Digital, instituída pela Medida Provisória N° 2200-2 de 28/08/2001. Ao visualizar o arquivo, procure pelo ícone a seguir na



barra de ferramentas do pdf.

www.ibtec.org.br/areacliente/laudo/9385599853475712012022_ibtec_-_Assinado.pdf



Nota - Os resultados deste documento se restringem apenas as amostras ensaiadas, não podendo ser reproduzidos sem autorização do laboratório. Somente serão autorizadas reproduções na íntegra deste documento.

Telefone 51 3553.1000
www.ibtec.org.br
laudos@ibtec.org.br
CNPJ 87.190.161/0001-73
Inscrição Estadual: 086/0422534

Rua Araxá, 750
Bairro Ideal
93334-000
Novo Hamburgo
Rio Grande do Sul, Brasil

RELATÓRIO TÉCNICO 0135/22

Cliente: Flare Comércio Varejo e Atacado Eireli.
Endereço: Rua Arezio Junior, nº 116, Nova Serrana – MG.
CNPJ: 27.671.902/0001-06

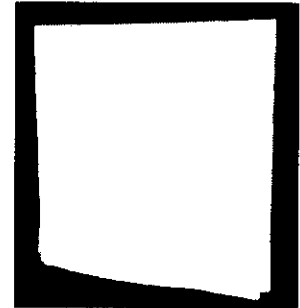

Descrição da amostra: Uma (01) amostra de palmilha em placa de cor branca.
Identificação do cliente: "TECIDO DA PALMILHA DE MONTAGEM".

Protocolo: 59985
Data de entrada: 20/12/2021
Data de realização do ensaio: 05/01/2022

ENSAIOS E RESULTADOS:

Ensaio	Resultados
Materiais têxteis — Determinação da gramatura de superfícies têxteis (ABNT NBR 10591:2008)	201 g/m ²

Considerações:

A amostragem foi realizada pelo cliente.
Os ensaios foram realizados na instalação permanente do laboratório.
As amostras foram climatizadas de acordo com as condições padrão de temperatura (20 ± 2 °C) e umidade relativa do ar ($65 \pm 4\%$) exigidas pela ABNT NBR ISO 139.

Sendo o que tínhamos para o momento, passamos o presente documento.

Integra o presente relatório a folha de assinaturas em anexo.

Novo Hamburgo, 12 de janeiro de 2022.

X

Nota - Os resultados deste documento se restringem apenas as amostras ensaiadas, não podendo ser reproduzidos sem autorização do laboratório. Somente serão autorizadas reproduções na íntegra deste documento.

Telefone 51 3553.1000
www.ibtec.org.br
laudos@ibtec.org.br
CNPJ 87.190.161/0001-73
Inscrição Estadual: 086/0422534

Rua Araxá, 750
Bairro Ideal
93334-000
Novo Hamburgo
Rio Grande do Sul, Bra.

IBTeC

10

RELATÓRIO TÉCNICO 0135/22

Maria Eduarda Moreti

Técnico analista
Maria Eduarda Moreti - Técnica Química
CRQ 054010331 - 5ª Região



Supervisor
Ademar Paulo Dorneles de Varga - Coordenador Técnico
CRQ 05101116 - 5ª Região

Para verificar a autenticidade deste documento, faça download do aplicativo de leitor de código "QR code". Abra o aplicativo e direcione a câmera na figura ao lado ou verifique através do endereço:

ASSINATURA DIGITAL: Este documento contém Assinatura Digital com Certificação Digital, instituída pela Medida Provisória N° 2200-2 de 28/08/2001. Ao visualizar o arquivo, procure pelo ícone a seguir na

barra de ferramentas do pdf.

www.ibtec.org.br/areacliente/laudo/3332599853475712012022_ibtec_-_Assinado.pdf



Nota - Os resultados deste documento se restringem apenas as amostras ensaiadas, não podendo ser reproduzidos sem autorização do laboratório. Somente serão autorizadas reproduções na íntegra deste documento.

Telefone 51 3553.1000
www.ibtec.org.br
laudos@ibtec.org.br
CNPJ 87.190.161/0001-73
Inscrição Estadual: 086/0422534

Rua Araxá, 750
Bairro Ideal
93334-000
Novo Hamburgo
Rio Grande do Sul, Brasil

RELATÓRIO TÉCNICO 0143/22

Cliente: Flare Comércio Varejo e Atacado Eireli.
Endereço: Rua Arezio Junior, nº 116, Nova Serrana – MG.
CNPJ: 27.671.902/0001-06



Descrição da amostra: Uma (01) amostra de entressola de cor branca.
Identificação do cliente: "ENTRESSOLA".

Protocolo: 59985

Data de entrada: 20/12/2021

Data de realização do ensaio: 05/01/2022

ENSAIOS E RESULTADOS:

Ensaio	Resultados
Determinação da dureza de indentação por meio de um durômetro (Dureza Shore) (ISO 868:2003)	52 Shore A

Considerações:

A amostragem foi realizada pelo cliente.

Os ensaios foram realizados na instalação permanente do laboratório.

A amostra foi condicionada de acordo com a Condição A ($23 \pm 2^\circ\text{C}$ e $50 \pm 5\%$ U.R) da ABNT NBR 10455:2021 por um período mínimo de 24 horas.

Sendo o que tínhamos para o momento, passamos o presente documento.

Integra o presente relatório a folha de assinaturas em anexo.

Novo Hamburgo, 12 de janeiro de 2022.

Nota - Os resultados deste documento se restringem apenas as amostras ensaiadas, não podendo ser reproduzidos sem autorização do laboratório. Somente serão autorizadas reproduções na íntegra deste documento.

Telefone 51 3553.1000
www.ibtec.org.br
laudos@ibtec.org.br
CNPJ 87.190.161/0001-73
Inscrição Estadual 086/0422534

Rua Araxá, 750
Bairro Ideal
93334-000
Novo Hamburgo
Rio Grande do Sul, Brasil

101

RELATÓRIO TÉCNICO 0143/22

Maria Eduarda Moreti

Técnico analista
Maria Eduarda Moreti - Técnica Química
CRQ 054010331 - 5ª Região



Supervisor
Ademar Paulo Dorneles de Varga - Coordenador Técnico
CRQ 05101116 - 5ª Região

Para verificar a autenticidade deste documento, faça download do aplicativo de leitor de código "QR code". Abra o aplicativo e direcione a câmera na figura ao lado ou verifique através do endereço:

ASSINATURA DIGITAL: Este documento contém Assinatura Digital com Certificação Digital, instituída pela Medida Provisória N° 2200-2 de 28/08/2001. Ao visualizar o arquivo, procure pelo ícone a seguir na

barra de ferramentas do pdf.

www.ibtec.org.br/areacliente/laudo/4682599853475712012022_ibtec_-_Assinado.pdf



Nota - Os resultados deste documento se restringem apenas as amostras ensaiadas, não podendo ser reproduzidos sem autorização do laboratório. Somente serão autorizadas reproduções na íntegra deste documento.

RELATÓRIO TÉCNICO 0140/22

Cliente: Flare Comércio Varejo e Atacado Eireli.

Endereço: Rua Arezio Junior, nº 116, Nova Serrana – MG.

CNPJ: 27.671.902/0001-06

Descrição da amostra: Uma (01) amostra de soleta de cor preta.

Identificação do cliente: "SOLETA".



Protocolo: 59985

Data de entrada: 20/12/2021

Data de realização do ensaio: 05/01/2022

ENSAIOS E RESULTADOS:

Ensaio	Resultados
Determinação da dureza de indentação por meio de um durômetro (Dureza Shore) (ISO 868:2003)	 68 Shore A

Considerações:

A amostragem foi realizada pelo cliente.

Os ensaios foram realizados na instalação permanente do laboratório.

A amostra foi condicionada de acordo com a Condição A ($23 \pm 2^\circ\text{C}$ e $50 \pm 5\%$ U.R) da ABNT NBR 10455:2021 por um período mínimo de 24 horas.

Sendo o que tínhamos para o momento, passamos o presente documento.

Integra o presente relatório a folha de assinaturas em anexo.

Novo Hamburgo, 12 de janeiro de 2022.

Nota - Os resultados deste documento se restringem apenas as amostras ensaiadas, não podendo ser reproduzidos sem autorização do laboratório. Somente serão autorizadas reproduções na íntegra deste documento.

Telefone 51 3553.1000
www.ibtec.org.br
laudos@ibtec.org.br
CNPJ 87.190.161/0001-73
Inscrição Estadual: 086/0422534

Rua Araxá, 750
Bairro Ideal
93334-000
Novo Hamburgo
Rio Grande do Sul, Brasil



RELATÓRIO TÉCNICO 0140/22

Maria Eduarda Moreti

Técnico analista
Maria Eduarda Moreti - Técnica Química
CRQ 054010331 - 5ª Região

APB

Supervisor
Ademir Paulo Dorneles de Varga - Coordenador Técnico
CRQ 05101116 - 5ª Região

Para verificar a autenticidade deste documento, faça download do aplicativo de leitor de código "QR code". Abra o aplicativo e direcione a câmera na figura ao lado ou verifique através do endereço:

ASSINATURA DIGITAL: Este documento contém Assinatura Digital com Certificação Digital, instituída pela Medida Provisória N° 2200-2 de 28/08/2001. Ao visualizar o arquivo, procure pelo ícone a seguir na



barra de ferramentas do pdf.

www.ibtec.org.br/areacliente/laudo/5649599853475712012022_ibtec_-_Assinado.pdf

Nota - Os resultados deste documento se restringem apenas as amostras ensaiadas, não podendo ser reproduzidos sem autorização do laboratório. Somente serão autorizadas reproduções na íntegra deste documento.

Telefone 51 3553.1000
www.ibtec.org.br
laudos@ibtec.org.br
CNPJ 87.190.161/0001-73
Inscrição Estadual: 086/0422534

Rua Araxá, 750
Bairro Ideal
93334-000
Novo Hamburgo
Rio Grande do Sul, Brasil

RELATÓRIO TÉCNICO 3155/21

Cliente: WR Calçados Eireli.
Endereço: Avenida Julião Arbex, N° 20, Três Corações – MG.
CNPJ: 25.369.684/0001-24

Descrição da amostra: Uma (01) amostra de amortecedor de cor azul.
Identificação do cliente: "AMORTECEDOR 1"

Protocolo: 56606
Data de entrada: 24/06/2021
Data de realização do ensaio: 25/06/2021

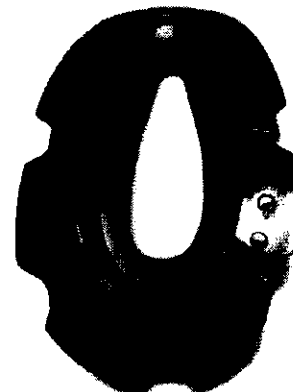

ENSAIOS E RESULTADOS:

Ensaio	Resultados	Orientação (Conforme Cliente)
Determinação da dureza de indentação por meio de um durômetro (Dureza Shore) (ISO 868/03)	67 Shore A	Máximo: 70 Shore A

Considerações:

A amostragem foi realizada pelo cliente.
Os ensaios foram realizados na instalação permanente do laboratório.
A amostra foi condicionada de acordo com a Condição A ($23 \pm 2^\circ\text{C}$ e $50 \pm 5\%$ U.R) da ABNT NBR 10455:2021 por um período mínimo de 24 horas.

Sendo o que tínhamos para o momento, passamos o presente documento.

Integra o presente relatório a folha de assinaturas em anexo.

Novo Hamburgo, 28 de junho de 2021.

Nota - Os resultados deste documento se restringem apenas as amostras ensaiadas, não podendo ser reproduzidos sem autorização do laboratório. Somente serão autorizadas reproduções na íntegra deste documento.

Telefone 51 3553 1000
www.ibtec.org.br
laudos@ibtec.org.br
CNPJ 87.190.161/0001-73
Inscrição Estadual: 08670422534

Rua Araxá, 150
Bairro Jussiaé
92334-000
Novo Hamburgo
Rio Grande do Sul, Brasil

EM DRANGU

RELATÓRIO TÉCNICO 3155/21

Matheus Wellington da Luz

Técnico analista
Matheus Wellington da Luz - Técnico Químico
CRQ 05408905 - 5ª Região

Marcelo Lauxen

Supervisor
Marcelo Lauxen - Eng. Ind. Químico
CRQ 05303215 - 5ª Região

Para verificar a autenticidade deste documento, faça download do aplicativo de leitor de código "QR code". Abra o aplicativo e direcione a câmera na figura ao lado ou verifique através do endereço:

ASSINATURA DIGITAL: Este documento contém Assinatura Digital com Certificação Digital, instituída pela Medida Provisória Nº 2200-2 de 28/08/2001. Ao visualizar o arquivo, procure pelo ícone a seguir na

barra de ferramentas do pdf.

www.ibtec.org.br/areacliente/laudo/4754566063104829062021_ibtec_Assinado.pdf



Nota - Os resultados deste documento se restringem apenas as amostras ensaiadas, não podendo ser reproduzidos sem autorização do laboratório. Somente serão autorizadas reproduções na íntegra deste documento.

Telefone 51 3553.1000
www.ibtec.org.br
laudos@ibtec.org.br
CNPJ 87.190.161/0001-73
Inscrição Estadual: 086/0422534

Res. Araxá, 759
Bairro Ipanema
93334-000
Novo Hamburgo
Rio Grande do Sul, Brasil

MEMBRANE

RELATÓRIO TÉCNICO 3156/21

Cliente: WR Calçados Eireli.
Endereço: Avenida Julião Arbex, N° 20, Três Corações – MG.
CNPJ: 25.369.684/0001-24

Descrição da amostra: Uma (01) amostra de amortecedor de cor azul.
Identificação do cliente: "AMORTECEDOR 2"

Protocolo: 56606
Data de entrada: 24/06/2021
Data de realização do ensaio: 25/06/2021

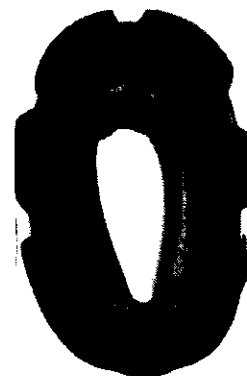

ENSAIOS E RESULTADOS:

Ensaio	Resultados	Orientação (Conforme Cliente)
Determinação da dureza de indentação por meio de um durômetro (Dureza Shore) (ISO 868/03)	59 Shore A	Máximo: 65 Shore A

Considerações:

A amostragem foi realizada pelo cliente.

Os ensaios foram realizados na instalação permanente do laboratório.

A amostra foi condicionada de acordo com a Condição A ($23 \pm 2^{\circ}\text{C}$ e $50 \pm 5\%$ U.R) da ABNT NBR 10455:2021 por um período mínimo de 24 horas.

Sendo o que tínhamos para o momento, passamos o presente documento.

Integra o presente relatório a folha de assinaturas em anexo.

Novo Hamburgo, 28 de junho de 2021.

Nota - Os resultados deste documento se restringem apenas as amostras ensaiadas, não podendo ser reproduzidos sem autorização do laboratório. Somente serão autorizadas reproduções na íntegra deste documento.

Telefone 51 3553 1000
www.ibtec.org.br
laudos@ibtec.org.br
CNPJ 87.190.161/0001-73
Inscrição Estadual: 086/0422534

Rua Araxá, 750
Bairro - Desi
93334-000
Novo Hamburgo
Rio Grande do Sul, Brasil

EM BRANCO

RELATÓRIO TÉCNICO 3156/21

Matheus Wellington da Luz

Técnico analista
Matheus Wellington da Luz - Técnico Químico
CRQ 05408905 - 5ª Região

M L

Supervisor
Marcelo Lauxen - Eng. Ind. Químico
CRQ 05303215 - 5ª Região

Para verificar a autenticidade deste documento, faça download do aplicativo de leitor de código "QR code". Abra o aplicativo e direcione a câmera na figura ao lado ou verifique através do endereço:

ASSINATURA DIGITAL: Este documento contém Assinatura Digital com Certificação Digital, instituída pela Medida Provisória N° 2200-2 de 28/08/2001. Ao visualizar o arquivo, procure pelo ícone a seguir na



barra de ferramentas do pdf.

www.ibtec.org.br/areacliente/laudo/3413566063104828062021_ibtec_Assinado.pdf

Nota - Os resultados deste documento se restringem apenas as amostras ensaiadas, não podendo ser reproduzidos sem autorização do laboratório. Somente serão autorizadas reproduções na íntegra deste documento.

Telefone 51 3553.1000
www.ibtec.org.br
laudos@ibtec.org.br
CNPJ 87.190.161/0001-73
Inscrição Estadual: 086/0422534

Rua Arara 750
Bairro: Ibea
93334-000
Novo Hamburgo
Rio Grande do Sul, Brasil

M L

M L

M L

EM BRANCO

RELATÓRIO TÉCNICO 3145/21

Cliente: WR Calçados Eireli.
Endereço: Avenida Julião Arbex, N° 20, Três Corações – MG.
CNPJ: 25.369.684/0001-24

Descrição da amostra: Uma (01) amostra de soleta de cor preta.
Identificação do cliente: "SOLETA"
Material à base de: PVC

Protocolo: 56606
Data de entrada: 24/06/2021
Data de realização do ensaio: 25/06/2021

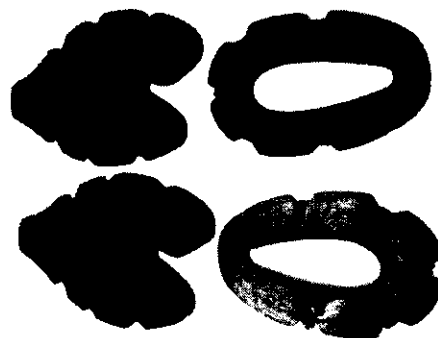

ENSAIOS E RESULTADOS:

Ensaio	Resultados	Orientação (Conforme Cliente)
Determinação da resistência ao desgaste por abrasão especial – Perda de espessura (ABNT NBR 14738/15)	Corpo de prova 1: 60 Corpo de prova 2: 66 Corpo de prova 3: 71 Média: 66 Desvio padrão: 5 (Em centésimos de mm)	- Máximo 70 centésimos de mm

Considerações:

A amostragem foi realizada pelo cliente.
Os ensaios foram realizados na instalação permanente do laboratório.
A amostra foi condicionada de acordo com a Condição A ($23 \pm 2^\circ\text{C}$ e $50 \pm 5\%$ U.R) da ABNT NBR 10455:2021 por um período mínimo de 24 horas.

Sendo o que tínhamos para o momento, passamos o presente documento.

Integra o presente relatório a folha de assinaturas em anexo.

Novo Hamburgo, 28 de junho de 2021.

Nota - Os resultados deste documento se restringem apenas as amostras ensaiadas, não podendo ser reproduzidos sem autorização do laboratório. Somente serão autorizadas reproduções na íntegra deste documento.

Telefone 51 3553.1000
www.ibtec.org.br
laudos@ibtec.org.br
CNPJ 87.190.161/0001-73
Inscrição Estadual: 086/0422534

Rua Araxá, 750
Bairro Igeal
93334-000
Novo Hamburgo
Rio Grande do Sul, Brasil

EM BRANCO

94B
M

RELATÓRIO TÉCNICO 3145/21

Matheus Wellington da Luz

Técnico analista
Matheus Wellington da Luz - Técnico Químico
CRQ 05408905 - 5ª Região

Para verificar a autenticidade deste documento, faça download do aplicativo de leitor de código "QR code". Abra o aplicativo e direcione a câmera na figura ao lado ou verifique através do endereço:

ASSINATURA DIGITAL: Este documento contém Assinatura Digital com Certificação Digital, instituída pela Medida Provisória N° 2200-2 de 28/08/2001. Ao visualizar o arquivo, procure pelo ícone a seguir na



barra de ferramentas do pdf.

www.ibtec.org.br/areacliente/laudo/7015566063104828062021_ibtec_Assinado.pdf

Marcelo Lauxen

Supervisor
Marcelo Lauxen - Eng. Ind. Químico
CRQ 05303215 - 5ª Região

Nota - Os resultados deste documento se restringem apenas as amostras ensaiadas, não podendo ser reproduzidos sem autorização do laboratório. Somente serão autorizadas reproduções na íntegra deste documento.

Telefone 51 3553.1000
www.ibtec.org.br
laudos@ibtec.org.br
CNPJ 87.190.161/0001-73
Inscrição Estadual: 086/0422534

Rua Araxá 750
Bairro Ideal
93334-000
Novo Hamburgo
Rio Grande do Sul, Brasil

MJ

17

EMERGENCY
EMERGENCY

RELATÓRIO TÉCNICO 0147/22

Cliente: Flare Comércio Varejo e Atacado Eireli.

Endereço: Rua Arezio Junior, nº 116, Nova Serrana – MG.

CNPJ: 27.671.902/0001-06

Descrição da amostra: Uma (01) amostra de soleta de cor preta.

Identificação do cliente: "SOLETA".



Protocolo: 59985

Data de entrada: 20/12/2021

Data de realização do ensaio: 05/01/2022

ENSAIOS E RESULTADOS:

Ensaio	Resultados
Determinação da densidade Método A (hidrostático) (ISO 2781:2018)	1,197 g/cm ³

Considerações:

A amostragem foi realizada pelo cliente.

Os ensaios foram realizados na instalação permanente do laboratório.

A amostra foi condicionada de acordo com a Condição A (23 ± 2°C e 50 ± 5% U.R) da ABNT NBR 10455:2021 por um período mínimo de 24 horas.

Sendo o que tínhamos para o momento, passamos o presente documento.

Integra o presente relatório a folha de assinaturas em anexo.

Novo Hamburgo, 12 de janeiro de 2022.

Nota - Os resultados deste documento se restringem apenas as amostras ensaiadas, não podendo ser reproduzidos sem autorização do laboratório. Somente serão autorizadas reproduções na íntegra deste documento.

Telefone 51 3553.1000
www.ibtec.org.br
laudos@ibtec.org.br
CNPJ 87.190.161/0001-73
Inscrição Estadual 036/0422534

Rua Araxá 750
Bairro Ibirubá
93334-000
Novo Hamburgo
Rio Grande do Sul, Brasil

12/1

12

RELATÓRIO TÉCNICO 0147/22

Maria Eduarda Moreti

Técnico analista
Maria Eduarda Moreti - Técnica Química
CRQ 054010331 - 5ª Região



Supervisor
Ademir Paulo Dorneles de Varga - Coordenador Técnico
CRQ 05101116 - 5ª Região

Para verificar a autenticidade deste documento, faça download do aplicativo de leitor de código "QR code". Abra o aplicativo e direcione a câmera na figura ao lado ou verifique através do endereço:

ASSINATURA DIGITAL: Este documento contém Assinatura Digital com Certificação Digital, instituída pela Medida Provisória N° 2200-2 de 28/08/2001. Ao visualizar o arquivo, procure pelo ícone a seguir na

barra de ferramentas do pdf. 

www.ibtec.org.br/areacliente/laudo/1089599853475712012022_ibtec_Assinado.pdf



Nota - Os resultados deste documento se restringem apenas as amostras ensaiadas, não podendo ser reproduzidos sem autorização do laboratório. Somente serão autorizadas reproduções na íntegra deste documento.

WR CALÇADOS EIRELI

CNPJ n° 25.369.684/0001-24 e IE n° 002808256.00-02

Avenida Julião Arbex, n° 00020 - Pavimento 1, Centro, Três Corações/MG
CEP 37.410-109, E-mail: licitacao01@centerdistribuidora.com.br - Tel.: (35) 3235-1001

A PREFEITURA MUNICIPAL DE SOROCABA - SP

PREGÃO PRESENCIAL N.º 002/2021 - CPL N.º 586/2021

LAUDOS LOTE 03

TECIDO RIP STOP LOSANGO COM DIAGONAIS 8X5mm

LICITANTE: WR CALÇADOS EIRELI

CNPJ N° 25.369.684/0001-24

WR CALÇADOS EIRELI

930
24

A
10/1
b

EMERGENCY
EMERGENCY

SUPLEMENTO DO RELATÓRIO DE ENSAIO Nº 7801/20

Cliente: PNK COMERCIO DE BOLSAS EIRELI - EPP
A/C: SUZANA
Endereço: RUA PASTOR JOÃO PEREIRA, Nº 71
CIC - CURITIBA/PR
CEP: 81270-630 **Contato:** (41) 3022-3014/ 3044-2667

Data de recebimento: 25/08/2020 **Data de realização do(s) ensaio(s):** 28/08/2020

MÉTODO: ANÁLISE QUALITATIVA E QUANTITATIVA DE FIBRAS
NORMAS: 20:2013 E 20A:2018 DA AATCC

RESULTADOS DE ENSAIO

AMOSTRA – RIP STOP LOSANGO 8x5 MM

POLIÉSTER	= 93,20 %
POLIAMIDA	= 6,80 %

OBSERVAÇÕES:

- 1 – O(s) resultado(s) obtido(s) se refere(m) somente à(s) amostra(s) conforme recebida(s). Não é emitido parecer de comparação com qualquer tipo de padrões ou especificações (só quando solicitado / fornecido pelo cliente) e não pode ser reproduzido parcialmente.
- 2 – Ambiente: Temperatura = (20 ± 2) °C e UR = (65 ± 4) %.
- 3 – Este suplemento foi gerado pois o laboratório colocou a razão social da empresa errada.
- 4 – Este relatório anula e substitui a versão anterior.

Brusque, 02 de Setembro de 2020

LIBRARY
LIM DRANGU

LAFITE – Laboratório de Ensaio Físicos e Químicos Têxteis
Av. Primeiro de Maio, nº 670 – Bairro: 1º de Maio – Brusque – SC – CEP: 88353-202
Fone: (47) 3251-8905 E.mail: lafite@sc.senai.br

CRL 0091

RELATÓRIO DE ENSAIO Nº 7804/20

Cliente: PNK COMERCIO DE BOLSAS EIRELI - EPP
A/C: SUZANA
Endereço: RUA PASTOR JOÃO PEREIRA. Nº 71
CIC - CURITIBA/PR
CEP: 81270-630 **Contato:** (41) 3022-3014/ 3044-2667

Data de recebimento: 25/08/2020 **Data de realização do(s) ensaio(s):** 27/08/2020

MÉTODO: GRAMATURA DE TECIDOS PLANOS E MALHAS – NORMA: ABNT NBR 10591/2008
EQUIPAMENTO: BALANÇA MICRONAL

RESULTADOS DE ENSAIO

AMOSTRA	RESULTADO
RIP STOP LOSANGO 8X5 MM	355,04 g/m ²

Obs: – Para gramatura: a tolerância admitida entre os resultados obtidos é de +/- 5%.

OBSERVAÇÕES:

1 – O resultado obtido se refere somente à amostra conforme recebida. Não é emitido parecer de comparação com qualquer tipo de padrões ou especificações (só quando solicitado / fornecido pelo cliente) e não pode ser reproduzido parcialmente.

2 – Ambiente: Temperatura = (20 ± 2) °C e UR = (65 ± 4) %.

X

Brusque, 31 de Agosto de 2020.

Data: 01/09/2020 07:32
CPF: 887.308.839-20
Nome: ANICEIA PATRICIA
DA CUNHA
SCHMITT:88730883920

FM-BRU-005 Revisão 02 - 19/09/2019
Aprovador: Adécio Gamba
Página 1 de 1

952
M

Tudo que estiver escrito no verso deste relatório de ensaio é de responsabilidade do cliente. Não é emitido parecer de comparação com qualquer tipo de padrões ou especificações (só quando solicitado / fornecido pelo cliente) e não pode ser reproduzido parcialmente.

MEMORANDUM
LIM DRANGU

LAFITE – Laboratório de Ensaios Físicos e Químicos Têxteis
Av. Primeiro de Maio, nº 670 – Bairro: 1º de Maio – Brusque – SC – CEP: 88353-202
Fone: (47) 3251-8905 E.mail: lafite@sc.senai.br

RELATÓRIO DE ENSAIO Nº 7806/20

Cliente: PNK COMERCIO DE BOLSAS EIRELI - EPP
A/C: SUZANA
Endereço: RUA PASTOR JOÃO PEREIRA, Nº 71
CIC - CURITIBA/PR
CEP: 81270-630 **Contato:** (41) 3022-3014/ 3044-2667

Data de recebimento: 25/08/2020 **Data de realização do(s) ensaio(s):** 27/08/2020

✓

MÉTODO: ESPESSURA DE MATERIAL TÊXTIL – NORMA: ABNT NBR 13371/2005
EQUIPAMENTO: MICRÔMETRO

RESULTADOS DOS ENSAIOS

AMOSTRA	RESULTADO
RIP STOP LOSANGO 8X5 MM	0,35 mm

OBSERVAÇÕES:

- 1 – O resultado obtido se refere somente à amostra conforme recebida. Não é emitido parecer de comparação com qualquer tipo de padrões ou especificações (só quando solicitado / fornecido pelo cliente) e não pode ser reproduzido parcialmente.
- 2 – Ambiente: Temperatura = (20 ± 2) °C e UR = (65 ± 4) %.

Brusque, 31 de Agosto de 2020.



EMBRANCO

LAFITE – Laboratório de Ensaios Físicos e Químicos Têxteis
Av. Primeiro de Maio, nº 670 – Bairro: 1º de Maio – Brusque – SC – CEP: 88353-202
Fone: (47) 3251-8905 E.mail: lafite@sc.senai.br

RELATÓRIO DE ENSAIO Nº 7807/20

Cliente: PNK COMERCIO DE BOLSAS EIRELI - EPP
A/C: SUZANA
Endereço: RUA PASTOR JOÃO PEREIRA, Nº 71
CIC - CURITIBA/PR
CEP: 81270-630 **Contato:** (41) 3022-3014/ 3044-2667

Data de recebimento: 25/08/2020 **Data de realização do(s) ensaio(s):** 27/08/2020

MÉTODO: ESTRUTURA DE TECIDO PLANO

NORMA: ABNT NBR 12546/2017

EQUIPAMENTO: LUPA

RESULTADOS DOS ENSAIOS

AMOSTRA	RESULTADO
RIP STOP LOSANGO 8X5 MM	Tecido maquinado derivado de tela, com efeito rip stop. ✓

OBSERVAÇÕES:

- 1 – O resultado obtido se refere somente à amostra conforme recebida. Não é emitido parecer de comparação com qualquer tipo de padrões ou especificações (só quando solicitado / fornecido pelo cliente) e não pode ser reproduzido parcialmente.
- 2 – Ambiente: Temperatura = $(20 \pm 2) ^\circ\text{C}$ e UR = $(65 \pm 4) \%$.

-----X-----
Brusque, 31 de Agosto de 2020.

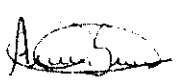
Data: 01/09/2020 07:32
CPF: 887.308.839-20
Nome: ANICEIA PATRICIA
DA CUNHA
SCHMITT:88730883920

FM-BRU-004 Revisão 02 – 19/09/2019
Aprovador: Adécio Gamba
Página 1 de 1

M

EM BRANCO



LAFITE – Laboratório de Ensaio Físicos e Químicos Têxteis
Av. Primeiro de Maio, nº 670 – Bairro: 1º de Maio – Brusque – SC – CEP: 88353-202
Fone: (47) 3251-8905 E-mail: lafite@sc.senai.br

RELATÓRIO DE ENSAIO Nº 7809/20

Cliente: PNK COMERCIO DE BOLSAS EIRELI - EPP
A/C: SUZANA
Endereço: RUA PASTOR JOÃO PEREIRA, Nº 71
CIC - CURITIBA/PR
CEP: 81270-630 **Contato:** (41) 3022-3014/ 3044-2667

Data de recebimento: 25/08/2020 **Data de realização do(s) ensaio(s):** 28/08/2020

MÉTODO: TÍTULO DO FIO EM AMOSTRAS REDUZIDAS – NORMA: ABNT NBR 13216/1994
EQUIPAMENTO: BALANÇA SHIMADZU

RESULTADOS DE ENSAIO

AMOSTRA		RESULTADO
RIP STOP LOSANGO 8X5 MM	TRAMA	Tex: 25,17 Dtex: 251,73 Denier: 226,56 CV %: 0,49
	TRAMA RIP STOP	Tex: 28,46 Dtex: 284,60 Denier: 256,14 CV %: 0,81
	URDUME	Tex: 9,03 Dtex: 90,33 Denier: 81,30 CV %: 1,00

Obs. - Para ensaios de título: Comprimento do corpo de prova; 100mm / Pré tensão: 5 número de corpos de prova: 25

OBSERVAÇÕES:

- 1 – O resultado obtido se refere somente à amostra conforme recebida. Não é emitido parecer de comparação com qualquer tipo de padrões ou especificações (só quando solicitado / fornecido pelo cliente) e não pode ser reproduzido parcialmente.
- 2 – Ambiente: Temperatura = (20 ± 2) °C e UR = (65 ± 4) %.

Brusque, 31 de Agosto de 2020.

Data: 01/09/2020 07:32
CPF: 887.308.839-20
Nome: ANICEIA PATRICIA DA CUNHA
SCHMITT: 88730883920

FM-BRU-005 Revisão 02 - 19/09/2019
Aprovador: Adécio Gamba
Página 1 de 1

955
M
Documento assinado eletronicamente em 01/09/2020, às 07:32:30, pelo usuário Aniceia Patricia da Cunha, CPF nº 887.308.839-20, em nome do Instituto Senai Brusque, inscrita no CNPJ nº 06.938.278/0001-00.

164

~~SECRET~~
EMB DRANCO

RELATÓRIO DE ENSAIO N° 7805/20

Cliente: PNK COMERCIO DE BOLSAS EIRELI - EPP
A/C: SUZANA
Endereço: RUA PASTOR JOÃO PEREIRA, Nº 71
CIC - CURITIBA/PR
CEP: 81270-630 **Contato:** (41) 3022-3014/ 3044-2667

Data de recebimento: 25/08/2020 **Data de realização do(s) ensaio(s):** 28/08/2020

MÉTODO: DENSIDADE EM TECIDOS PLANOS – NORMA: ABNT NBR 10588/2015.
EQUIPAMENTO: LUPA

RESULTADOS DE ENSAIO

AMOSTRA	SENTIDO	RESULTADO
RIP STOP LOSANGO 8X5MM	TRAMA	29,68 fios/cm 75,39 fios/”
	URDUME	42,00 fios/cm 106,68 fios/”

Obs: Para densidade de fios: Tolerância admitida de +/- 2%.

OBSERVAÇÕES:

- 1 – O resultado obtido se refere somente à amostra conforme recebida. Não é emitido parecer de comparação com qualquer tipo de padrões ou especificações (só quando solicitado / fornecido pelo cliente) e não pode ser reproduzido parcialmente.
- 2 – “Ensaios realizados com os seguintes desvios das condições ambientais em relação a norma ABNT NBR ISO 139: Temperatura = 20,9 °C e UR = 58,2 %”.

Brusque, 31 de Agosto de 2020.

EM DRANGU

LAFITE – Laboratório de Ensaios Físicos e Químicos Têxteis
Av. Primeiro de Maio, nº 670 – Bairro: 1º de Maio – Brusque – SC – CEP: 88353-202
Fone: (47) 3251-8905 E.mail: lafite@sc.senai.br

RELATÓRIO DE ENSAIO Nº 7808/20

Cliente: PNK COMERCIO DE BOLSAS EIRELI - EPP
A/C: SUZANA
Endereço: RUA PASTOR JOÃO PEREIRA, Nº 71
CIC - CURITIBA/PR
CEP: 81270-630 **Contato:** (41) 3022-3014/ 3044-2667

Data de recebimento: 25/08/2020 **Data de realização do(s) ensaio(s):** 27/08/2020

MÉTODO: RESISTÊNCIA À TRAÇÃO E ALONGAMENTO DE TECIDOS (TIRA)
NORMA ABNT NBR 11912/2016
CONDIÇÃO DO CORPO DE PROVA: CONDICIONADO
EQUIPAMENTO: EMIC DL2000 – DISTÂNCIA ENTRE GARRAS (200mm).

RESULTADOS DOS ENSAIOS

AMOSTRA	ENSAIO	RESULTADO
RIP STOP LOSANGO 8X5 MM	RESISTÊNCIA À TRAÇÃO TRAMA	132,2 kgf 1296 N 129,60 daN CV: 1,66 %
	ALONGAMENTO TRAMA	32,70 % CV: 1,99 %
	RESISTÊNCIA À TRAÇÃO URDUME	76,79 kgf 753,1 N 75,31 daN CV: 0,85 %
	ALONGAMENTO URDUME	31,44 % CV: 0,69 %

O presente relatório é válido apenas para o ensaio realizado. Não se responsabiliza por danos decorrentes de uso indevido. A Senai não se responsabiliza por danos decorrentes de uso indevido. A Senai não se responsabiliza por danos decorrentes de uso indevido.

EMERGENCY
EMERGENCY

RELATÓRIO DE ENSAIO Nº 7808/20

OBSERVAÇÕES:

1 – O resultado obtido se refere somente à amostra conforme recebida. Não é emitido parecer de comparação com qualquer tipo de padrões ou especificações (só quando solicitado / fornecido pelo cliente) e não pode ser reproduzido parcialmente.

2 – Ambiente: Temperatura = 22,0 °C e UR = 64,0 %".

-----X-----

Brusque, 31 de Agosto de 2020.

EMERGENCY
EIN DRANG

LAFITE – Laboratório de Ensaios Físicos e Químicos Têxteis
Av. Primeiro de Maio, nº 670 – Bairro: 1º de Maio – Brusque – SC – CEP: 88353-202
Fone: (47) 3251-8905 E.mail: lafite@sc.senai.br

RELATÓRIO DE ENSAIO N° 7811/20

Cliente: PNK COMERCIO DE BOLSAS EIRELI - EPP
A/C: SUZANA
Endereço: RUA PASTOR JOÃO PEREIRA, Nº 71
CIC - CURITIBA/PR
CEP: 81270-630 **Contato:** (41) 3022-3014/ 3044-2667

Data de recebimento: 25/08/2020 **Data de realização do(s) ensaio(s):** 27/08/2020

MÉTODO: PILLING (MÉTODO CAIXA) – NORMA: ISO 12945-1/2000

EQUIPAMENTO: PILLING/TESTER

RESULTADOS DOS ENSAIOS

AMOSTRA	RESULTADO
RIP STOP LOSANGO 8X5 MM	NOTA: 5 Não houve mudança na superfície do tecido.

OBSERVAÇÕES:

1 – O resultado obtido se refere somente à amostra conforme recebida. Não é emitido parecer de comparação com qualquer tipo de padrões ou especificações (só quando solicitado / fornecido pelo cliente) e não pode ser reproduzido parcialmente.

2 – Ambiente: Temperatura = (20 ± 2) °C e UR = (65 ± 4) %.

Brusque, 31 de Agosto de 2020.

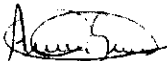
Data: 01/09/2020 07:32
CPF: 887.308.839-20
Nome: ANICEIA PATRICIA
DA CUNHA
SCHMITT:88730883920

16/11
3

FM-BRU-004 Revisão 02 – 19/09/2019
Aprovador: Adécio Gamba
Página 1 de 1

111 111
EIII DNATOC

LAFITE – Laboratório de Ensaios Físicos e Químicos Têxteis
Av. Primeiro de Maio, nº 670 – Bairro: 1º de Maio – Brusque – SC – CEP: 88353-202
Fone: (47) 3251-8905 E.mail: lafite@sc.senai.br

RELATÓRIO DE ENSAIO N° 7810/20

Cliente: PNK COMERCIO DE BOLSAS EIRELI - EPP
A/C: SUZANA
Endereço: RUA PASTOR JOÃO PEREIRA, Nº 71
CIC - CURITIBA/PR
CEP: 81270-630 **Contato:** (41) 3022-3014/ 3044-2667

Data de recebimento: 25/08/2020 **Data de realização** 28/08/2020
do(s) ensaio(s):

MÉTODO: RESISTÊNCIA AO RASGO DE TECIDOS PLANOS – NORMA: ASTM D 1424/2019.
CONDIÇÃO DO CORPO DE PROVA: CONDICIONADO
EQUIPAMENTO: ELMENDORF COM CAPACIDADE DE 1600g a 6400g COM GARRAS MANUAIS.

RESULTADOS DOS ENSAIOS

AMOSTRA	SENTIDO	RESULTADO
RIP STOP LOSANGO 8X5 MM	RESISTÊNCIA AO RASGO - TRAMA	4915,20 g 4,92 Kgf 48,23 N 5,92 CV%
	RESISTÊNCIA AO RASGO - URDUIME	2278,40 g 2,28 Kgf 22,36 N 4,70 CV%

Obs: Pêndulo 6400 g

OBSERVAÇÕES:

- 1 – O resultado obtido se refere somente à amostra conforme recebida. Não é emitido parecer de comparação com qualquer tipo de padrões ou especificações (só quando solicitado / fornecido pelo cliente) e não pode ser reproduzido parcialmente.
- 2 – Ambiente: Temperatura = (20 ± 2) °C e UR = (65 ± 4) %.

Brusque, 31 de Agosto de 2020.

Data: 01/09/2020 07:32
CPF: 887.308.839-20
Nome: ANICEIA PATRICIA
DA CUNHA
SCHMITT.88730883920

FM-BRU-004 Revisão 02 – 19/09/2019
Aprovador: Adécio Gamba
Página 1 de 1

SECRET
EIII DNANOC

WR CALÇADOS EIRELI

CNPJ n° 25.369.684/0001-24 e IE n° 002808256.00-02

Avenida Julião Arbex, n° 00020 - Pavimento 1, Centro, Três Corações/MG
CEP 37.410-109, E-mail: licitacao01@centerdistribuidora.com.br - Tel.: (35) 3235-1001

A PREFEITURA MUNICIPAL DE SOROCABA - SP

PREGÃO PRESENCIAL N.º 002/2021 - CPL N.º 586/2021

LAUDOS LOTE 03

TECIDO TACTEL ESCAMADO 100% POLIÉSTER

LICITANTE: WR CALÇADOS EIRELI

CNPJ N° 25.369.684/0001-24

WR CALÇADOS EIRELI

960
44

X

WR
b

EM BRANCO

LAFITE – Laboratório de Ensaio Físicos e Químicos Têxteis
Av. Primeiro de Maio, nº 670 – Bairro: 1º de Maio – Brusque – SC – CEP: 88353-202
Fone: (47) 3251-8905 E.mail: lafite@sc.senai.br

CRL 0091

RELATÓRIO DE ENSAIO Nº 3211/20

Cliente: PNK COMÉRCIO DE ARTIGOS ESCOLARES EPP
A/C: SUZANA
Endereço: RUA PASTOR JOÃO PEREIRA, Nº 71
CIC - CURITIBA/PR
CEP: 81270-630 **Contato:** (41) 3022-3014/ 3044-2667

Data de recebimento: 10/03/2020 **Data de realização** 10/03/2020
do(s) ensaio(s):

MÉTODO: ANALISE QUALITATIVA E QUANTITATIVA DE FIBRAS
NORMAS 20:2013 E 20A:2014 DA AATCC

RESULTADOS DE ENSAIO

AMOSTRA – TACTEL ESCAMADO – 100% POLIÉSTER POLIÉSTER = 100,00 %

OBSERVAÇÕES:

1 – O(s) resultado(s) obtido(s) se refere(m) somente à(s) amostra(s) conforme recebida(s). Não é emitido parecer de comparação com qualquer tipo de padrões ou especificações (só quando solicitado / fornecido pelo cliente) e não pode ser reproduzido parcialmente.

2 – “Ensaio realizado com os seguintes desvios das condições ambientais em relação a norma ABNT NBR ISO 139: Temperatura = 21,5 °C e UR = 58,8 %”.

-----X-----

Brusque, 12 de Março de 2020.

Data: 12/03/2020 17:00
CPF: 351.439.679-53
Nome: ADECIO
GAMBA:35143967953

FM-BRU-005 Revisão 02 - 19/09/2019
Aprovador: Adécio Gamba
Página 1 de 1

Documento assinado digitalmente conforme MP nº 2.200-7/2001, que institui a Infraestrutura de Chaves Públicas Brasileira (ICP-Brasil).
Para verificar o código e detalhes da assinatura utilize o software disponível em: www.senai.br/verifica

EMERGENCY
EMERGENCY

RELATÓRIO DE ENSAIO Nº 3229/20

Cliente: PNK COMERCIO DE BOLSAS EIRELI - EPP
A/C: SUZANA
Endereço: RUA PASTOR JOÃO PEREIRA, Nº 71
CIC - CURITIBA/PR
CEP: 81270-630 **Contato:** (41) 3022-3014/ 3044-2667

Data de recebimento: 10/03/2020 **Data de realização do(s) ensaio(s):** 11/03/2020

MÉTODO: GRAMATURA DE TECIDOS PLANOS E MALHAS – NORMA: ABNT NBR 10591/2008
EQUIPAMENTO: BALANÇA MICRONAL

RESULTADOS DE ENSAIO

AMOSTRA	RESULTADO
TACTEL ESCAMADO 100% POLIÉSTER	431,90 g/m ²

Obs: – Para gramatura: a tolerância admitida entre os resultados obtidos é de +/- 5%.

OBSERVAÇÕES:

- 1 – O resultado obtido se refere somente à amostra conforme recebida. Não é emitido parecer de comparação com qualquer tipo de padrões ou especificações (só quando solicitado / fornecido pelo cliente) e não pode ser reproduzido parcialmente.
- 2 – “Ensaio realizado com os seguintes desvios das condições ambientais em relação a norma ABNT NBR ISO 139: Temperatura = 21,6 °C e UR = 60,6 %”.

Brusque, 16 de Março de 2020.

EM BRANCO

LAFITE – Laboratório de Ensaios Físicos e Químicos Têxteis
Av. Primeiro de Maio, nº 670 – Bairro: 1º de Maio – Brusque – SC – CEP: 88353-202
Fone: (47) 3251-8905 E.mail: lafite@sc.senai.br

RELATÓRIO DE ENSAIO Nº 3232/20

Ciente: PNK COMERCIO DE BOLSAS EIRELI - EPP
A/C: SUZANA
Endereço: RUA PASTOR JOÃO PEREIRA, Nº 71
CIC - CURITIBA/PR
CEP: 81270-630 **Contato:** (41) 3022-3014/ 3044-2667

Data de recebimento: 10/03/2020 **Data de realização** 11/03/2020
do(s) ensaio(s):

MÉTODO: ESPESSURA DE MATERIAL TÊXTIL – NORMA: ABNT NBR 13371/2005
EQUIPAMENTO: MICRÔMETRO

RESULTADOS DOS ENSAIOS

AMOSTRA	RESULTADO
TACTEL ESCAMADO 100% POLIÉSTER	0,44 mm 

OBSERVAÇÕES:

- 1 – O resultado obtido se refere somente à amostra conforme recebida. Não é emitido parecer de comparação com qualquer tipo de padrões ou especificações (só quando solicitado / fornecido pelo cliente) e não pode ser reproduzido parcialmente.
- 2 – Ambiente: Temperatura = (20 ± 2) °C e UR = (65 ± 4) %.

-----X-----

Brusque, 16 de Março de 2020.

EM BRANCO

LAFITE – Laboratório de Ensaios Físicos e Químicos Têxteis
Av. Primeiro de Maio, nº 670 – Bairro: 1º de Maio – Brusque – SC – CEP: 88353-202
Fone: (47) 3251-8905 E.mail: lafite@sc.senai.br

RELATÓRIO DE ENSAIO Nº 3233/20

Cliente: PNK COMERCIO DE BOLSAS EIRELI - EPP
A/C: SUZANA
Endereço: RUA PASTOR JOÃO PEREIRA, Nº 71
CIC - CURITIBA/PR
CEP: 81270-630 **Contato:** (41) 3022-3014/ 3044-2667

Data de recebimento: 10/03/2020 **Data de realização do(s) ensaio(s):** 12/03/2020

MÉTODO: ESTRUTURA DE TECIDO PLANO
NORMA: ABNT NBR 12546/2017
EQUIPAMENTO: LUPA

RESULTADOS DOS ENSAIOS

AMOSTRA	RESULTADO
TACTEL ESCAMADO 100% POLIÉSTER	Tecido maquinado derivado de tela.

OBSERVAÇÕES:

- 1 – O resultado obtido se refere somente à amostra conforme recebida. Não é emitido parecer de comparação com qualquer tipo de padrões ou especificações (só quando solicitado / fornecido pelo cliente) e não pode ser reproduzido parcialmente.
- 2 – "Ensaio realizado com os seguintes desvios das condições ambientais em relação a norma ABNT NBR ISO 139: Temperatura = 21,4 °C e UR = 57,4 %".

-----X-----

Brusque, 16 de Março de 2020.

Data: 17/03/2020 11:08
CPF: 351.439.679-53
Nome: ADECIO
GAMBA:35143967953

FM-BRU-004 Revisão 02 – 19/09/2019
Aprovador: Adécio Garbza
Página 1 de 1

661
12

EM BRANCU

RELATÓRIO DE ENSAIO Nº 3231/20

Cliente: PNK COMERCIO DE BOLSAS EIRELI - EPP
A/C: SUZANA
Endereço: RUA PASTOR JOÃO PEREIRA, Nº 71
CIC - CURITIBA/PR
CEP: 81270-630 **Contato:** (41) 3022-3014/ 3044-2667

Data de recebimento: 10/03/2020 **Data de realização do(s) ensaio(s):** 12/03/2020

MÉTODO: TÍTULO DO FIO EM AMOSTRAS REDUZIDAS – NORMA: ABNT NBR 13216/1994

EQUIPAMENTO: BALANÇA SHIMADZU

RESULTADOS DE ENSAIO

AMOSTRA		RESULTADO
TACTEL ESCAMADO 100% POLIÉSTER	TRAMA	Tex: 17,56 ✓ Dtex: 175,64 ✓ Denier: 158,08 ✓ CV %: 1,02 ✓
	URDUME	Tex: 17,18 ✓ Dtex: 171,76 ✓ Denier: 154,58 ✓ CV %: 1,12 ✓

Obs. - Para ensaios de título: Comprimento do corpo de prova; 100mm / Pré tensão: 5 número de corpos de prova: 25

OBSERVAÇÕES:

1 – O resultado obtido se refere somente à amostra conforme recebida. Não é emitido parecer de comparação com qualquer tipo de padrões ou especificações (só quando solicitado / fornecido pelo cliente) e não pode ser reproduzido parcialmente.

2 – “Ensaio realizado com os seguintes desvios das condições ambientais em relação a norma ABNT NBR ISO 139: Temperatura = 21,4 °C e UR = 57,4 %”.

Brusque, 16 de Março de 2020.

Data: 17/03/2020 11:08
CPF: 351.439.679-53
Nome: ADECIO
GAMBA:35143967953

FM-BRU-005 Revisão 02 - 19/09/2019
Aprovador: Adécio Gamba
Página 1 de 1

Documento assinado digitalmente conforme MP nº 2.200-2/2001, que institui a Infraestrutura de Chaves Públicas Brasileira - ICP-Brasil. Para obter detalhes, clique na assinatura ou utilize o software PDFSigner ou verificador de sua preferência.

EM BRANCO

RELATÓRIO DE ENSAIO Nº 3230/20

Cliente: PNK COMERCIO DE BOLSAS EIRELI - EPP
A/C: SUZANA
Endereço: RUA PASTOR JOÃO PEREIRA, Nº 71
CIC - CURITIBA/PR
CEP: 81270-630 **Contato:** (41) 3022-3014/ 3044-2667

Data de recebimento: 10/03/2020 **Data de realização do(s) ensaio(s):** 11/03/2020

MÉTODO: DENSIDADE EM TECIDOS PLANOS – NORMA: ABNT NBR 10588/2015.
EQUIPAMENTO: LUPA

RESULTADOS DE ENSAIO

AMOSTRA	SENTIDO	RESULTADO
TACTEL ESCAMADO 100% POLIÉSTER	TRAMA	28,64 fios/cm 72,75 fios/”
	URDUME	36,72 fios/cm 93,27 fios/”

Obs: Para densidade de fios: Tolerância admitida de +/- 2%.

OBSERVAÇÕES:

1 – O resultado obtido se refere somente à amostra conforme recebida. Não é emitido parecer de comparação com qualquer tipo de padrões ou especificações (só quando solicitado / fornecido pelo cliente) e não pode ser reproduzido parcialmente.

2 – “Ensaio realizado com os seguintes desvios das condições ambientais em relação a norma ABNT NBR ISO 139: Temperatura = 21,7 °C e UR = 59,4 %”.

X

Brusque, 16 de Março de 2020.

Data: 17/03/2020 11:08
CPF: 351.439.679-53
Nome: ADECIO
GAMBA:35143967953

FM-BRU-005 Revisão 01 - 19/08/2019
Aprovador: Adécio Gamba
Página 1 de 1

Documento assinado digitalmente conforme MP nº 2.200-2/2001, que institui a infraestrutura de Chave Pública Brasileira - ICP-Brasil. Para verificar a autenticidade e detalhes da assinatura utilize o software EasySigner ou verificador de sua preferência.

EM BRANCO

368
4

INSTITUTO SENAI

DE TECNOLOGIA **TÊXTIL, VESTUÁRIO E DESIGN**

LAFITE – Laboratório de Ensaios Físicos e Químicos Têxteis
Av. Primeiro de Maio, nº 670 – Bairro: 1º de Maio – Brusque – SC – CEP: 88353-202
Fone: (47) 3251-8905 E.mail: lafite@sc.senai.br

RELATÓRIO DE ENSAIO Nº 3236/20

Cliente: PNK COMERCIO DE BOLSAS EIRELI - EPP
A/C: SUZANA
Endereço: RUA PASTOR JOÃO PEREIRA, Nº 71
CIC - CURITIBA/PR
CEP: 81270-630 **Contato:** (41) 3022-3014/ 3044-2667

Data de recebimento: 10/03/2020 **Data de realização do(s) ensaio(s):** 11/03/2020

MÉTODO: RESISTÊNCIA À TRAÇÃO E ALONGAMENTO DE TECIDOS (TIRA)
NORMA ABNT NBR 11912/2016
CONDIÇÃO DO CORPO DE PROVA: CONDICIONADO
EQUIPAMENTO: EMIC DL2000 – DISTÂNCIA ENTRE GARRAS (200mm).

RESULTADOS DOS ENSAIOS

AMOSTRA	ENSAIO	RESULTADO
TACTEL ESCAMADO 100% POLIÉSTER	RESISTÊNCIA À TRAÇÃO TRAMA	93,68 kgf 918,7 N 91,87 daN CV: 0,20 %
	ALONGAMENTO TRAMA	31,42 % CV: 1,43 %
	RESISTÊNCIA À TRAÇÃO URDUME	113,2 kgf 1110 N 111,00 daN CV: 2,02 %
	ALONGAMENTO URDUME	28,98 % CV: 1,54 %

Data: 17/03/2020 11:08
CPF: 351.439.679-53
Nome: ADECIO
GAMBA:35143967953

FM-BRU-004 Revisão 02 – 19/09/2019
Aprovador: Adécio Gamba
Página 1 de 2

EM BRANCO

RELATÓRIO DE ENSAIO N° 3236/20

OBSERVAÇÕES:

- 1 - O resultado obtido se refere somente à amostra conforme recebida. Não é emitido parecer de comparação com qualquer tipo de padrões ou especificações (só quando solicitado / fornecido pelo cliente) e não pode ser reproduzido parcialmente.
- 2 - Ambiente: Temperatura = 22,0 °C e UR = 64,0 %".

Brusque, 16 de Março de 2020.

968
4

Documento arquivado digitalmente conforme MP nº 2.200-2/2001, que institui a infraestrutura de Chaves Públicas Brasileira (ICP-Brasil).
Para verificações e detalhes da assinatura utilize o software "E-Verify" ou verificador de sua preferência.

4

111

EM BRANCO

LAFITE – Laboratório de Ensaios Físicos e Químicos Têxteis
Av. Primeiro de Maio, nº 670 – Bairro: 1º de Maio – Brusque – SC – CEP: 88353-202
Fone: (47) 3251-8905 E.mail: lafite@sc.senai.br

RELATÓRIO DE ENSAIO N° 3235/20

Cilente: PNK COMERCIO DE BOLSAS EIRELI - EPP
A/C: SUZANA
Endereço: RUA PASTOR JOÃO PEREIRA, Nº 71
CIC - CURITIBA/PR
CEP: 81270-630 **Contato:** (41) 3022-3014/ 3044-2667

Data de recebimento: 10/03/2020 **Data de realização** 11/03/2020
do(s) ensaio(s):

MÉTODO: RESISTÊNCIA AO RASGO DE TECIDOS PLANOS – NORMA: ASTM D 1424/2019.

CONDIÇÃO DO CORPO DE PROVA: CONDICIONADO

EQUIPAMENTO: ELMENDORF COM CAPACIDADE DE 1600g a 6400g COM GARRAS MANUAIS.

RESULTADOS DOS ENSAIOS

AMOSTRA	SENTIDO	RESULTADO
TACTEL ESCAMADO 100% POLIÉSTER	RESISTÊNCIA AO RASGO - TRAMA	3046,40g 3,05 Kgf 29,89 N 3,19 CV%
	RESISTÊNCIA AO RASGO - URDUPE	4364,80 g 4,36 Kgf 42,83 N 2,82 CV%

Obs: Pêndulo 6400 g

OBSERVAÇÕES:

1 – O resultado obtido se refere somente à amostra conforme recebida. Não é emitido parecer de comparação com qualquer tipo de padrões ou especificações (só quando solicitado / fornecido pelo cliente) e não pode ser reproduzido parcialmente.

2 – “Ensaios realizados com os seguintes desvios das condições ambientais em relação a norma ABNT NBR ISO 139: Temperatura = 21,6 °C e UR = 60,6 %”.

Brusque, 16 de Março de 2020.

EM BRANCO

RELATÓRIO DE ENSAIO Nº 9361/19

970
4

Documento assinado digitalmente conforme MP nº 2.206-2/2001, que institui a Infra-estrutura de Chaves Públicas Brasileira - ICP-Brasil. Para verificação e detalhes da assinatura utilize o software PDFSign ou verificador de sua preferência.

Handwritten marks and signatures at the bottom right of the page.

EM BRANCO

LAFITE – Laboratório de Ensaios Físicos e Químicos Têxteis
Av. Primeiro de Maio, nº 670 – Bairro: 1º de Maio – Brusque – SC – CEP: 88353-202
Fone: (47) 3251-8905 E.mail: lafite@sc.senai.br

RELATÓRIO DE ENSAIO Nº 3234/20

Cliente: PNK COMERCIO DE BOLSAS EIRELI - EPP
A/C: SUZANA
Endereço: RUA PASTOR JOÃO PEREIRA, Nº 71
CIC - CURITIBA/PR
CEP: 81270-630 **Contato:** (41) 3022-3014/ 3044-2667

Data de recebimento: 10/03/2020 **Data de realização** 13/03/2020
do(s) ensaio(s):

MÉTODO: PILLING (MÉTODO CAIXA) – NORMA: ISO 12945-1/2000

EQUIPAMENTO: PILLING/TESTER

RESULTADOS DOS ENSAIOS

AMOSTRA	RESULTADO
TACTEL ESCAMADO 100% POLIÉSTER	NOTA: 5 Não houve mudança na superfície do tecido.

OBSERVAÇÕES:

1 – O resultado obtido se refere somente à amostra conforme recebida. Não é emitido parecer de comparação com qualquer tipo de padrões ou especificações (só quando solicitado / fornecido pelo cliente) e não pode ser reproduzido parcialmente.

2 – “Ensaio realizado com os seguintes desvios das condições ambientais em relação a norma ABNT NBR ISO 139: Temperatura = 21,1 °C e UR = 55,7 %”.

-----X-----

Brusque, 16 de Março de 2020.

Data: 17/03/2020 11:08
CPF: 351.439.679-53
Nome: ADECIO
GAMBA:35143967953

FM-BRU-004 Revisão 02 – 19/09/2019
Aprovador: Adécio Garba
Página 1 de 1

971
3

EM BRANCO

WR CALÇADOS EIRELI

CNPJ n° 25.369.684/0001-24 e IE n° 002808256.00-02

Avenida Julião Arbex, n° 00020 - Pavimento 1, Centro, Três Corações/MG
CEP 37.410-109, E-mail: licitacao01@centerdistribuidora.com.br - Tel.: (35) 3235-1001

A PREFEITURA MUNICIPAL DE SOROCABA - SP

PREGÃO PRESENCIAL N.º 002/2021 - CPL N.º 586/2021

LAUDOS LOTE 03

FORRO EM TECIDO RIP STOP MAQUINETADO 8X5mm

LICITANTE: WR CALÇADOS EIRELI

CNPJ N° 25.369.684/0001-24

WR CALÇADOS EIRELI

912
4

H

1001

h

EM BRANCO

LAFITE – Laboratório de Ensaio Físicos e Químicos Têxteis
Av. Primeiro de Maio, nº 670 – Bairro: 1º de Maio – Brusque – SC – CEP: 88353-202
Fone: (47) 3251-8905 E.mail: lafite@sc.senai.br

CRL 0091

RELATÓRIO DE ENSAIO Nº 7803/20

Cliente: PNK COMÉRCIO DE ARTIGOS ESCOLARES EPP
A/C: SUZANA
Endereço: RUA PASTOR JOÃO PEREIRA, Nº 71
CIC - CURITIBA/PR
CEP: 81270-630 **Contato:** (41) 3022-3014/ 3044-2667

Data de recebimento: 25/08/2020 **Data de realização do(s) ensaio(s):** 26/08/2020

MÉTODO: ANÁLISE QUALITATIVA E QUANTITATIVA DE FIBRAS
NORMAS 20:2013 E 20A:2018 DA AATCC

RESULTADOS DE ENSAIO

AMOSTRA – RIP STOP MAQUINETADO 8x5 MM POLIÉSTER = 100,00 %

OBSERVAÇÕES:

- 1 – O(s) resultado(s) obtido(s) se refere(m) somente à(s) amostra(s) conforme recebida(s). Não é emitido parecer de comparação com qualquer tipo de padrões ou especificações (só quando solicitado / fornecido pelo cliente) e não pode ser reproduzido parcialmente.
- 2 – Ambiente: Temperatura = (20 ± 2) °C e UR = (65 ± 4) %.

Brusque, 31 de Agosto de 2020.

EM BRANCO

RELATÓRIO DE ENSAIO Nº 7818/20

Cliente: PNK COMERCIO DE BOLSAS EIRELI - EPP
A/C: SUZANA
Endereço: RUA PASTOR JOÃO PEREIRA, Nº 71
CIC - CURITIBA/PR
CEP: 81270-630 **Contato:** (41) 3022-3014/ 3044-2667

Data de recebimento: 25/08/2020 **Data de realização do(s) ensaio(s):** 27/08/2020

MÉTODO: GRAMATURA DE TECIDOS PLANOS E MALHAS – NORMA: ABNT NBR 10591/2008
EQUIPAMENTO: BALANÇA MICRONAL

RESULTADOS DE ENSAIO

AMOSTRA	RESULTADO
RIP STOP MAQUINETADO 8X5 MM	67,38 g/m ²

Obs: – Para gramatura: a tolerância admitida entre os resultados obtidos é de +/- 5%.

OBSERVAÇÕES:

1 – O resultado obtido se refere somente à amostra conforme recebida. Não é emitido parecer de comparação com qualquer tipo de padrões ou especificações (só quando solicitado / fornecido pelo cliente) e não pode ser reproduzido parcialmente.

2 – Ambiente: Temperatura = (20 ± 2) °C e UR = (65 ± 4) %.

Brusque, 31 de Agosto de 2020.

EM BRANCO

LAFITE – Laboratório de Ensaios Físicos e Químicos Têxteis
Av. Primeiro de Maio, nº 670 – Bairro: 1º de Maio – Brusque – SC – CEP: 88353-202
Fone: (47) 3251-8905 E.mail: lafite@sc.senai.br

RELATÓRIO DE ENSAIO Nº 7820/20

Cliente: PNK COMERCIO DE BOLSAS EIRELI - EPP
A/C: SUZANA
Endereço: RUA PASTOR JOÃO PEREIRA, Nº 71
CIC - CURITIBA/PR
CEP: 81270-630 **Contato:** (41) 3022-3014/ 3044-2667

Data de recebimento: 25/08/2020 **Data de realização do(s) ensaio(s):** 27/08/2020

MÉTODO: ESPESSURA DE MATERIAL TÊXTIL – NORMA: ABNT NBR 13371/2005
EQUIPAMENTO: MICRÔMETRO

RESULTADOS DOS ENSAIOS

AMOSTRA	RESULTADO
RIP STOP MAQUINETADO 8X5 MM	0,23 mm

OBSERVAÇÕES:

- 1 – O resultado obtido se refere somente à amostra conforme recebida. Não é emitido parecer de comparação com qualquer tipo de padrões ou especificações (só quando solicitado / fornecido pelo cliente) e não pode ser reproduzido parcialmente.
 - 2 – Ambiente: Temperatura = (20 ± 2) °C e UR = (65 ± 4) %.
- X-----

Brusque, 31 de Agosto de 2020.

FM-BRU-004 Revisão 02 – 19/09/2019
Aprovador: Adécio Gamba
Página 1 de 1

Data: 01/09/2020 07:32
CPF: 887.308.839-20
Nome: ANICEIA PATRICIA
DA CUNHA
SCHMITT:88730883920

EM BRANCO

LAFITE – Laboratório de Ensaios Físicos e Químicos Têxteis
Av. Primeiro de Maio, nº 670 – Bairro: 1º de Maio – Brusque – SC – CEP: 88353-202
Fone: (47) 3251-8905 E.mail: lafite@sc.senai.br

RELATÓRIO DE ENSAIO Nº 7821/20

Cliente: PNK COMERCIO DE BOLSAS EIRELI - EPP
A/C: SUZANA
Endereço: RUA PASTOR JOÃO PEREIRA, Nº 71
CIC - CURITIBA/PR
CEP: 81270-630 **Contato:** (41) 3022-3014/ 3044-2667

Data de recebimento: 25/08/2020 **Data de realização do(s) ensaio(s):** 27/08/2020

MÉTODO: ESTRUTURA DE TECIDO PLANO

NORMA: ABNT NBR 12546/2017

EQUIPAMENTO: LUPA

RESULTADOS DOS ENSAIOS

AMOSTRA	RESULTADO
RIP STOP MAQUINETADO 8X5 MM	Tecido maquineteado derivado de tela.

OBSERVAÇÕES:

- 1 – O resultado obtido se refere somente à amostra conforme recebida. Não é emitido parecer de comparação com qualquer tipo de padrões ou especificações (só quando solicitado / fornecido pelo cliente) e não pode ser reproduzido parcialmente.
- 2 – Ambiente: Temperatura = $(20 \pm 2) ^\circ\text{C}$ e UR = $(65 \pm 4) \%$.

Brusque, 31 de Agosto de 2020.

Este relatório foi elaborado em conformidade com o MP nº 1082/2011, que instituiu o sistema de gestão de qualidade para os serviços de ensaio, e a Portaria nº 1082/2011, que instituiu o sistema de gestão de qualidade para os serviços de ensaio.

EM BRANCO

RELATÓRIO DE ENSAIO Nº 7823/20

Cliente: PNK COMERCIO DE BOLSAS EIRELI - EPP
A/C: SUZANA
Endereço: RUA PASTOR JOÃO PEREIRA, Nº 71
CIC - CURITIBA/PR
CEP: 81270-630 **Contato:** (41) 3022-3014/ 3044-2667

Data de recebimento: 25/08/2020 **Data de realização** 28/08/2020
do(s) ensaio(s):

MÉTODO: TÍTULO DO FIO EM AMOSTRAS REDUZIDAS – NORMA: ABNT NBR 13216/1994
EQUIPAMENTO: BALANÇA SHIMADZU

RESULTADOS DE ENSAIO

AMOSTRA		RESULTADO
RIP STOP MAQUINETADO 8X5 MM	TRAMA	Tex: 17,67 Dtex: 176,67 Denier: 159,00 CV %: 0,79
	URDUME	Tex: 9,99 Dtex: 99,93 Denier: 89,94 CV %: 0,80

Obs. - Para ensaios de título: Comprimento do corpo de prova: 100mm / Pré tensão: 5 número de corpos de prova: 25

OBSERVAÇÕES:

- 1 – O resultado obtido se refere somente à amostra conforme recebida. Não é emitido parecer de comparação com qualquer tipo de padrões ou especificações (só quando solicitado / fornecido pelo cliente) e não pode ser reproduzido parcialmente.
- 2 – Ambiente: Temperatura = (20 ± 2) °C e UR = (65 ± 4) %.

Brusque, 31 de Agosto de 2020.

EM BRANCO

LAFITE – Laboratório de Ensaio Físicos e Químicos Têxteis
Av. Primeiro de Maio, nº 670 – Bairro: 1º de Maio – Brusque – SC – CEP: 88353-202
Fone: (47) 3251-8905 E.mail: lafite@sc.senai.br

CRL 0091

RELATÓRIO DE ENSAIO Nº 7819/20

Cliente: PNK COMERCIO DE BOLSAS EIRELI - EPP
A/C: SUZANA
Endereço: RUA PASTOR JOÃO PEREIRA, Nº 71
CIC - CURITIBA/PR
CEP: 81270-630 **Contato:** (41) 3022-3014/ 3044-2667

Data de recebimento: 25/08/2020 **Data de realização do(s) ensaio(s):** 28/08/2020

MÉTODO: DENSIDADE EM TECIDOS PLANOS – NORMA: ABNT NBR 10588/2015.
EQUIPAMENTO: LUPA

RESULTADOS DE ENSAIO

AMOSTRA	SENTIDO	RESULTADO
RIP STOP MAQUINETADO 8X5 MM	TRAMA	19,60 fios/cm 49,78 fios/”
	URDUME	32,80 fios/cm 83,31 fios/”

Obs: Para densidade de fios: Tolerância admitida de +/- 2%.

OBSERVAÇÕES:

- 1 – O resultado obtido se refere somente à amostra conforme recebida. Não é emitido parecer de comparação com qualquer tipo de padrões ou especificações (só quando solicitado / fornecido pelo cliente) e não pode ser reproduzido parcialmente.
- 2 – Ambiente: Temperatura = (20 ± 2) °C e UR = (65 ± 4) %.

Brusque, 31 de Agosto de 2020.

Data: 01/09/2020 07:32
CPF: 887.308.839-20
Nome: ANICEIA PATRICIA
DA CUNHA
SCHMITT:88730883920

FM-BRU-005 Revisão 01 - 19/08/2019
Aprovador: Adécio Gamba
Página 1 de 1

EM BRANCO

LAFITE – Laboratório de Ensaios Físicos e Químicos Têxteis
Av. Primeiro de Maio, nº 670 – Bairro: 1º de Maio – Brusque – SC – CEP: 88353-202
Fone: (47) 3251-8905 E.mail: lafite@sc.senai.br

RELATÓRIO DE ENSAIO Nº 7822/20

Cliente: PNK COMERCIO DE BOLSAS EIRELI - EPP
A/C: SUZANA
Endereço: RUA PASTOR JOÃO PEREIRA. Nº 71
CIC - CURITIBA/PR
CEP: 81270-630 **Contato:** (41) 3022-3014/ 3044-2667

Data de recebimento: 25/08/2020 **Data de realização do(s) ensaio(s):** 27/08/2020

MÉTODO: RESISTÊNCIA À TRAÇÃO E ALONGAMENTO DE TECIDOS (TIRA)
NORMA ABNT NBR 11912/2016
CONDIÇÃO DO CORPO DE PROVA: CONDICIONADO
EQUIPAMENTO: EMIC DL2000 – DISTÂNCIA ENTRE GARRAS (200mm).

RESULTADOS DOS ENSAIOS

AMOSTRA	ENSAIO	RESULTADO
RIP STOP MAQUINETADO 8X5 MM	RESISTÊNCIA À TRAÇÃO TRAMA	49,59 kgf 486,3 N 48,63 daN CV: 9,46 %
	ALONGAMENTO TRAMA	14,43 % CV: 11,02 %
	RESISTÊNCIA À TRAÇÃO URDUME	50,92 kgf 499,3 N 49,93 daN CV: 5,88 %
	ALONGAMENTO URDUME	24,04 % CV: 7,57 %

EM BRANCO

RELATÓRIO DE ENSAIO Nº 7822/20

OBSERVAÇÕES:

1 - O resultado obtido se refere somente à amostra conforme recebida. Não é emitido parecer de comparação com qualquer tipo de padrões ou especificações (só quando solicitado / fornecido pelo cliente) e não pode ser reproduzido parcialmente.

2 - Ambiente: Temperatura = (20 ± 2) °C e UR = (65 ± 4) %.

-----X-----

Brusque, 31 de Agosto de 2020.

Este documento contém informações confidenciais e não deve ser divulgado sem a autorização expressa do SENAI. A reprodução ou o uso não autorizado deste documento é proibido e pode resultar em sanções legais.

EM BRANCO

LAFITE – Laboratório de Ensaios Físicos e Químicos Têxteis
Av. Primeiro de Maio, nº 670 – Bairro: 1º de Maio – Brusque – SC – CEP: 88353-202
Fone: (47) 3251-8905 E.mail: lafite@sc.senai.br

RELATÓRIO DE ENSAIO Nº 7824/20

Ciente: PNK COMERCIO DE BOLSAS EIRELI - EPP
A/C: SUZANA
Endereço: RUA PASTOR JOÃO PEREIRA, Nº 71
CIC - CURITIBA/PR
CEP: 81270-630 **Contato:** (41) 3022-3014/ 3044-2667

Data de recebimento: 25/08/2020 **Data de realização do(s) ensaio(s):** 28/08/2020

MÉTODO: RESISTÊNCIA AO RASGO DE TECIDOS PLANOS – NORMA: ASTM D 1424/2019.
CONDIÇÃO DO CORPO DE PROVA: CONDICIONADO
EQUIPAMENTO: ELMENDORF COM CAPACIDADE DE 1600g a 6400g COM GARRAS MANUAIS.

RESULTADOS DOS ENSAIOS

AMOSTRA	SENTIDO	RESULTADO
RIP STOP MAQUINETADO 8X5 MM	RESISTÊNCIA AO RASGO - TRAMA	4275,20 g 4,28 Kgf 41,95 N — 2,22 CV%
	RESISTÊNCIA AO RASGO - URDUME	2854,40 g 2,85 Kgf 28,01 N 4,07 CV%

Obs: Pêndulo 6400 g

OBSERVAÇÕES:

- 1 – O resultado obtido se refere somente à amostra conforme recebida. Não é emitido parecer de comparação com qualquer tipo de padrões ou especificações (só quando solicitado / fornecido pelo cliente) e não pode ser reproduzido parcialmente.
 - 2 – Ambiente: Temperatura = (20 ± 2) °C e UR = (65 ± 4) %.
- X-----

Brusque, 31 de Agosto de 2020.

Data: 01/09/2020 07:32
CPF: 887.308.839-20
Nome: ANICEIA PATRICIA
DA CUNHA
SCHMITT:88730883920

1001
FM-BRU-004 Revisão 02 – 19/09/2019
Aprovador: Adécio Gamba
Página 1 de 1

EM BRANCO

WR CALÇADOS EIRELI

CNPJ n° 25.369.684/0001-24 e IE n° 002808256.00-02

Avenida Julião Arbex, n° 00020 - Pavimento 1, Centro, Três Corações/MG
CEP 37.410-108, E-mail: licitacao01@centerdistribuidora.com.br - Tel.: (35) 3235-1001

A PREFEITURA MUNICIPAL DE SOROCABA - SP

PREGÃO PRESENCIAL N.º 002/2021 - CPL N.º 586/2021

LAUDOS LOTE 03

CARACTERISTICA DO MATERIAL POLYROLL

LICITANTE: WR CALÇADOS EIRELI

CNPJ N° 25.369.684/0001-24

WR CALÇADOS EIRELI

982
M

4
WR

EM BRANCO

983
M



TR 15005
(01)

POLYROLL - TR 15005 PR 911

DENSIDADE 150

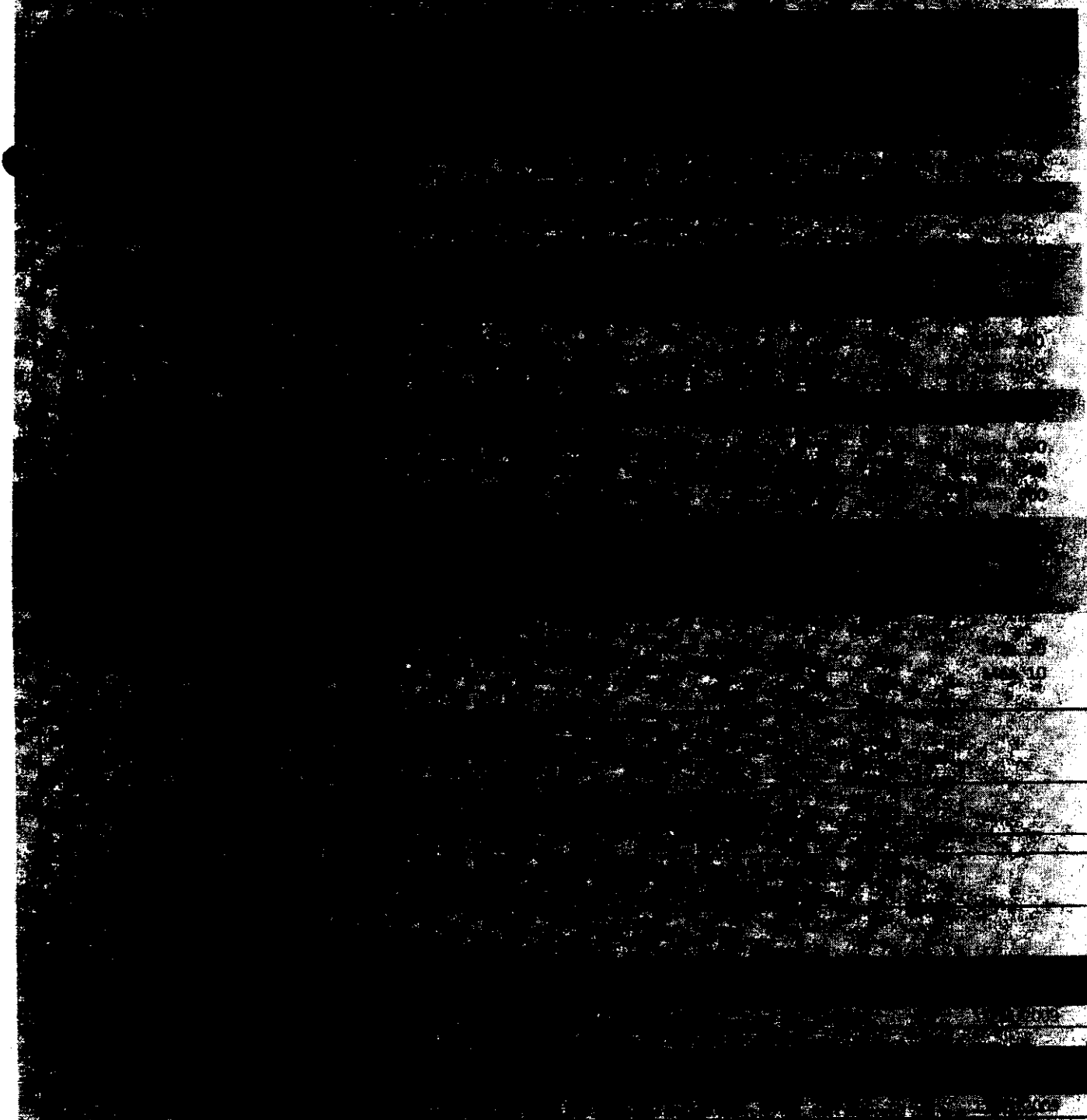

*

b

104

EM BRANCO

ROMPLAS

LAMINADOS E SINTÉTICOS

INFORMAÇÕES TÉCNICAS DO PRODUTO

Produto: PLASTIFICAÇÃO

Gravação: PETALO LISO

Espessura usual: 0,17

Acabamento: ESSE MATERIAL NÃO POSSUI NENHUM TIPO DE ACABAMENTO

Composição química: Resina de PVC, Carbonato de cálcio CaCO_3 , Nexob5, agentes expansores, estabilizante (à base de cálcio e zinco)

<i>Resina de PVC</i>	41%
<i>Carbonato de Cálcio</i>	18%
<i>Nexob5 Plastificante</i>	22%
<i>Estabilizante</i>	8%

DE ACORDO COM AS NORMAS DO MINISTÉRIO DA SAÚDE, ESSE MATERIAL NÃO POSSUI FTALATO EM SUA COMPOSIÇÃO.

*Em caso de limpeza, utilizar somente pano úmido e sabão neutro

Romplas - Laminados e Sintéticos
Av. Juscelino Kubitschek de Oliveira, 1000
Cidade Industrial / Curitiba / Paraná
Cep: 81.270-200 Tel: 3241.1111

alberto

05/10/2011

WU

EM BRANCO

INSTITUTO SENAI

DE DESENVOLVIMENTO

TECNOLOGIA

Laboratório de Controle de Qualidade
Rede Brasileira de Laboratórios de Ensaio
Rede Metroológica do RS

RELATÓRIO DE ENSAIO N° 87/2018-1

folha 1/3

Requisitante: PNK COMERCIO DE BOLSAS EIRELI EPP

Rua Pastor João Pereira, 71
Curitiba - PR

Descrição da amostra: uma amostra de zíper contendo tiras de material sintético preto, com largura de 14,13 mm, com dentes de material plástico preto, com 4,4 mm de espessura, fixados à fita por costura, com uma largura dos dentes unidos de 7,5 mm, destinados a fechos eclair, puxadores simples metálicos com travamento. Referenciado pelo requisitante como "Zíper n°8". Recebimento n° 87/2018, de 28/02/18

Amostragem: de responsabilidade do requisitante

Climatização: conforme ABNT NBR 10455:2014 - faixa de tolerância B. Período mínimo de 24 horas a $(23 \pm 2)^\circ\text{C}$ e $(50 \pm 5)\%$ de umidade relativa do ar

Ensaio(s) realizado(s): em 01/03/18 a 05/03/2018, a $(25 \pm 2)^\circ\text{C}$ e $(50 \pm 5)\%$ de U.R.

FADIGA

DIN EN 16732:2016 - item 5.7

Procedimento: de acordo com a informação do requisitante para o uso de zíper, o ensaio foi realizado com desempenho C, conforme tabela abaixo.

Desempenho	Força Lateral (N)	Força Longitudinal (N)
A-ultra leve	7	5
B-leve	10	7
C-médio	16	14
D-médio pesado	24	18
E-pesado	30	23

Desvio da Norma: a pedido do requisitante foram realizados 5.000 ciclos de marcha normal. Após verificou-se o aspecto funcional do zíper na região onde foi submetido os ciclos de abertura e fechamento. Não foi solicitada a realização do ensaio de resistência transversal após fadiga.

Os resultados contidos no presente relatório de ensaio se aplicam somente à amostra analisada.
A reprodução deste documento só poderá ser feita integralmente, sem nenhuma alteração.

Av. Pedro Adams Filho, 6338 CEP: 93315-544 Novo Hamburgo-RS Fone: (51) 3904.2720



EM BRANCO

936
4

INSTITUTO SENAI

Laboratório de Controle da Qualidade
 Rede Brasileira de Laboratórios de Ensaio
 Rede Metroológica do RS

RELATÓRIO DE ENSAIO N° 87/2018-1

folha 2/3

CORPO-DE-PROVA	Avaliação visual com 5.000 ciclos
01	A abertura e fechamento ocorreram normalmente
02	A abertura e fechamento ocorreram normalmente
03	A abertura e fechamento ocorreram normalmente

Orientação: conforme norma DIN EN 16732:2016 após a resistência a fadiga o zíper deve resistir 500 ciclos sem falhas:

Finalidade	Código de desempenho mínimo				
	A - ultra leve	B -leve	C -médio	D-médio pesado	E- pesado
Vestido	X	X			
Malha	X				
Artigos de couro		X	X		
Saias, Jeans ou calças		X	X		
Estofamento		X	X		
Roupas de fundação			X		
Casacos e jaquetas			X		
Macacões			X	X	
Bagagem			X		
Sacos de Dormir			X	X	X
Tendas leves e interiores			X		
Calçados			X	X	
Vestuário de couro			X	X	
Roupas de Esqui			X	X	
Roupas de mergulho			X	X	
Toldos e Tendas					X
Colchoes			X		X
Travesseiros		X	X		
Sacos de dormir infantis			X		
Roupas Infantis			X		

A reprodução deste documento poderá ser feita desde que com a aprovação do Instituto SENAI, para fins de divulgação de resultados de ensaios realizados em unidades pertencentes ao sistema de laboratórios de ensaio integrado à Rede Brasileira de Laboratórios de Ensaio.

Os resultados contidos no presente relatório de ensaio se aplicam somente à amostra ensaiada.
 A reprodução deste documento só poderá ser feita integralmente, sem nenhuma alteração.

Av. Pedro Adams Filho, 6338 CEP: 93315-544 Novo Hamburgo-RS Fone: (51) 3904 2720



EM BRANCO

987
M

INSTITUTO SENAI

LABORATÓRIO DE ENSAIO
Laboratório de Controle da Qualidade
Rede Brasileira de Laboratórios de Ensaio
Rede Metroológica do RS

RELATÓRIO DE ENSAIO Nº 61/2018-1R

folha 3/3

A reprodução deste documento poderá ser feita livremente desde que não seja feita para fins comerciais. A reprodução para fins comerciais é permitida desde que seja feita com a devida autorização do SENAI.

Este relatório técnico 61/2018-1R, cancela e substitui, o relatório técnico nº 61/2018-1. Foi mencionada a norma utilizada para o ensaio.

Novo Hamburgo, 20 de fevereiro de 2018

Tatiana Ferie
Tatiana Ferie
Técnica de laboratório
CRQ 5ª Região 05101920

Cristina Berotti
Cristina Berotti
Analista de Serviços
Técnicos e Tecnológicos
CRQ 5ª Região 05.01615

Os resultados contidos no presente relatório de ensaio se aplicam somente à amostra ensaiada.
A reprodução deste documento só poderá ser feita integralmente, sem qualquer alteração.

Av. Pedro Adams Filho, 6338 CEP: 93315-544 Novo Hamburgo-RS Fone: (51) 3904 2720



1661

Em $\frac{00}{01}$
 $\frac{22}{22}$

Os laudos e certificados foram analisados e aprovados pela equipe do Secretário da Educação.

Silva
Ruslito de Mattos

Francisco

Corais.



**Prefeitura de
SOROCABA**

Secretaria de Administração
Seção de Pregões



988
4

CPL: 586/2021
PREGÃO PRESENCIAL: 002/2021

• ATA DA SESSÃO PÚBLICA DE ANÁLISE DE AMOSTRA



EM BRANCO



989
4

ATA DA SESSÃO PÚBLICA DE ANÁLISE DAS AMOSTRAS

**Pregão Presencial nº 02/2021.
Processo CPL nº 586/2021.**

Objeto: REGISTRO DE PREÇO DE VESTUÁRIOS E ACESSÓRIOS PARA A REDE MUNICIPAL DE EDUCAÇÃO.

PREÂMBULO

No dia 20 de janeiro de 2021, às 09:00 horas, reuniram-se na sala de licitações, do andar térreo, do prédio sito na Av. Eng. Carlos Reinaldo Mendes, nº 3041, Alto da Boa Vista, o Pregoeiro, Senhor Renan Divino Vilas Boas, e a Equipe de Apoio, Senhores Carlos Augusto Nunes, Luanda Gomes Zara, Jéssica Caroline Alves Pena, e os responsáveis do setor técnico da Secretaria da Educação, Senhores Deusdete de Matos, Leandro Lemos da Silva, Camila de Melo Cardia Moraes e Aparecida Ferreira da Silva Gutierrez, para a Sessão Pública de Análise de Amostras dos lotes 01,02 e 03 do Pregão em epígrafe.

Participaram da Sessão as seguintes Licitantes:

REPRESENTANTES

Halisson Rodrigo Correa
Glauter Faria Costa

EMPRESAS

WR Calçados Eireli
Indústria e Comércio de
Calçados Máxima Eireli

Aberta a sessão, o pregoeiro apresentou as amostras, Laudos e Certificações recebidas pela empresa WR CALÇADOS EIRELI - referente aos lotes 01, 02 e 03, as quais foram apresentadas na Secretaria da Administração no dia 17/01/2022.

Procedeu-se a Comissão de representantes do setor técnico, a análise das amostras, Laudos e Certificações supracitados.

HC \$ ef

A
x
p
b
c
f

EM BRANCO



990
24

ANÁLISE DAS AMOSTRAS

Após a análise dos Laudos e Certificações dos lotes 01, 02 e 03 por esta comissão do setor técnico, verificou-se o atendimento ao Edital e Termo de Referência. Após a análise das amostras dos lotes 01, 02 e 03 por esta comissão do setor técnico, verificou-se o atendimento ao item 14 e subitens do Edital e Termo de Referência.

As amostras fornecidas para aprovação serão propriedades da Prefeitura e serão consideradas como modelo e contra prova.

RECURSOS/ADJUDICAÇÃO

O pregoeiro da sessão questionou o representante da licitante Indústria e Comércio de Calçados Máxima Eireli sobre o interesse em manifestar recurso, não havendo interesse na interposição de recurso.

Sendo assim, o pregoeiro adjudicou os lotes 01, 02 e 03 a licitante vencedora WR Calçados Eireli.

OCORRÊNCIAS NA SESSÃO PÚBLICA

Sem demais ocorrências.





ENCERRAMENTO

Nada mais havendo a tratar, foi encerrada a sessão, cuja ata vai assinada pelo Pregoeiro, pelos membros da Equipe de Apoio e Comissão responsável pela análise das amostras.

Handwritten signatures and initials, including a large signature and several smaller ones, located at the bottom right of the page.

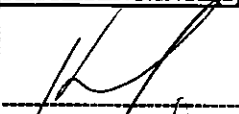
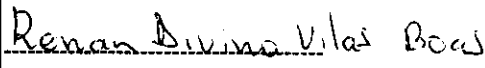
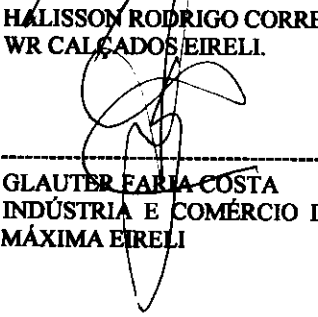
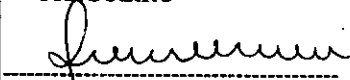
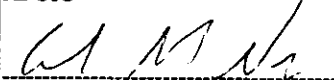
EM BRANCO

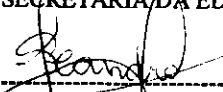
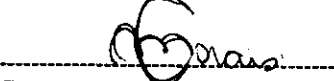

ASSINAM:	
REPRESENTANTE(S) DA(S) EMPRESA(S)	PREGOEIRO E A EQUIPE DE APOIO
 HALISSON RODRIGO CORREA WR CALÇADOS EIRELI	 RENAN DIVINO VILAS BOAS PREGOEIRO
 GLAUBER FÁRIA COSTA INDÚSTRIA E COMÉRCIO DE CALÇADOS MÁXIMA EIRELI	 LUANDA GOMES ZARA APOIO
	 CARLOS AUGUSTO NUNES APOIO
	 DEUSDETE DE MATOS SECRETARIA DA EDUCAÇÃO
	 LEANDRO LEMOS DA SILVA SECRETARIA DA EDUCAÇÃO
	 CAMILA DE MELO CARDIA MORAIS SECRETARIA DA EDUCAÇÃO
	 APARECIDA FERREIRA DA SILVA GUTIERREZ SECRETARIA DA EDUCAÇÃO
	 JÉSSICA CAROLINE ALVES PENA AUTORIDADE COMPETENTE

EM BRANCO

992
M

Comprovante de Publicação do CPL 000586/2021

Objeto

REGISTRO DE PREÇOS PARA AQUISIÇÃO DE VESTUÁRIO E ACESSÓRIOS PARA A REDE MUNICIPAL DE EDUCAÇÃO.

Modalidade	Editais	Data de Abertura	Data de Publicação
Pregão Presencial	2	06/01/2022 09:00:00	20/01/2022 12:26:02

Relação de Anexos Publicados

1. EDITAL_CPL586.2021.pdf
2. ANEXO I - Termo de Referência.pdf
3. ANEXO A - Quantidade por Unidade Escolar e Etapa.pdf
4. ANEXO B - Endereços - Locais de Entrega.pdf
5. ANEXO II - Quantitativo Mínimo por Requisição.pdf
6. ANEXO III - Planilha de Preço Máximo.pdf
7. ANEXO IV - Modelo de Proposta.pdf
8. ANEXO V - Declaração de Cumprimento aos Requisitos de Habilitação.pdf
9. ANEXO VI - Declaração - Decreto Municipal n.º 20.786-13.pdf
10. ANEXO VII - Declaração de Empresa ME-EPP.pdf
11. ANEXO VIII - Modelo de Indicação de Responsável pela Assinatura do Contrato.pdf
12. ANEXO IX - Termo de Ciência e Notificação.pdf
13. ANEXO X - Declaração de Documentos à Disposição do TCE.pdf
14. ANEXO XI - Declaração Inexistência Servidor Público nos Quadros da Empresa.pdf
15. ANEXO XII - Declaração de que não Emprega Menor.pdf
16. ESCLARECIMENTO - PP 002-21 - CPL 586-21.pdf
17. PUBLICAÇÃO ESCLARECIMENTO - PP 002-21 - CPL 586-21.pdf
18. ATA DA SESSÃO PÚBLICA.pdf
19. PROPOSTA ATUALIZADA - WR CALÇADOS.pdf
20. PUBLICAÇÃO SESSÃO AMOSTRA - PP 2-2021.pdf
21. ATA DA SESSÃO PÚBLICA - ANÁLISE DE AMOSTRAS.pdf

Publicação realizada/atualizada por: Renan Divino Vilas Boas

Impresso em: 20/01/2022 12:26:04





**Prefeitura de
SOROCABA**

Secretaria de Administração
Seção de Pregões



993
1/5

CPL: 586/2021
PREGÃO PRESENCIAL: 002/2021

HOMOLOGAÇÃO

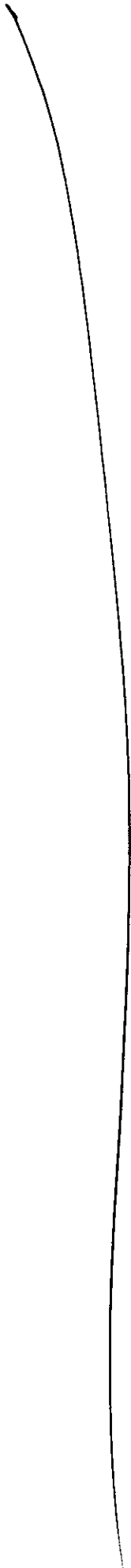



PREFEITURA DE SOROCABA

Data: 20/01/2022
Hora: 15:47

06.05.99.20.02 Quadro Comparativo de Preços

Dispensa de Licitação Número: 2

Processo: 000586/2021

Aquisição Por: Lotes

Item	Cód. Item	Descrição	WR CALÇADOS EIRELI		Melhor Cotação		Última Compra	
			Vir. Unit Marca	Vir. Total	Vir. Unit Marca	Vir. Total	Vir. Unit	Dta. Compra
1	710398	KIT UNIFORME ESCOLAR - SEDU	275,50 ACTION	55.100.000,00	275,50 ACTION	55.100.000,00	0,00	
2	713934	TENIS ESCOLAR	85,45 ACTION	9.399.500,00	85,45 ACTION	9.399.500,00	0,00	
3	713946	TENIS ESCOLAR C/VELCRO	85,45 ACTION	7.690.500,00	85,45 ACTION	7.690.500,00	0,00	
4	713971	MOCHILA ESCOLAR 340(A) X 290(L) X 130(P) MM	84,00 ACTION	7.560.000,00	84,00 ACTION	7.560.000,00	0,00	
5	71396X	MOCHILA ESCOLAR C/ CARRINHO 420(A) X 320(L) X 210(P) MM	139,00 ACTION	8.340.000,00	139,00 ACTION	8.340.000,00	0,00	
6	713983	MOCHILA ESCOLAR 400(A) X 300(L) X 140(P) MM	84,00 ACTION	4.200.000,00	84,00 ACTION	4.200.000,00	0,00	
Totais:				92.290.000,00		92.290.000,00		

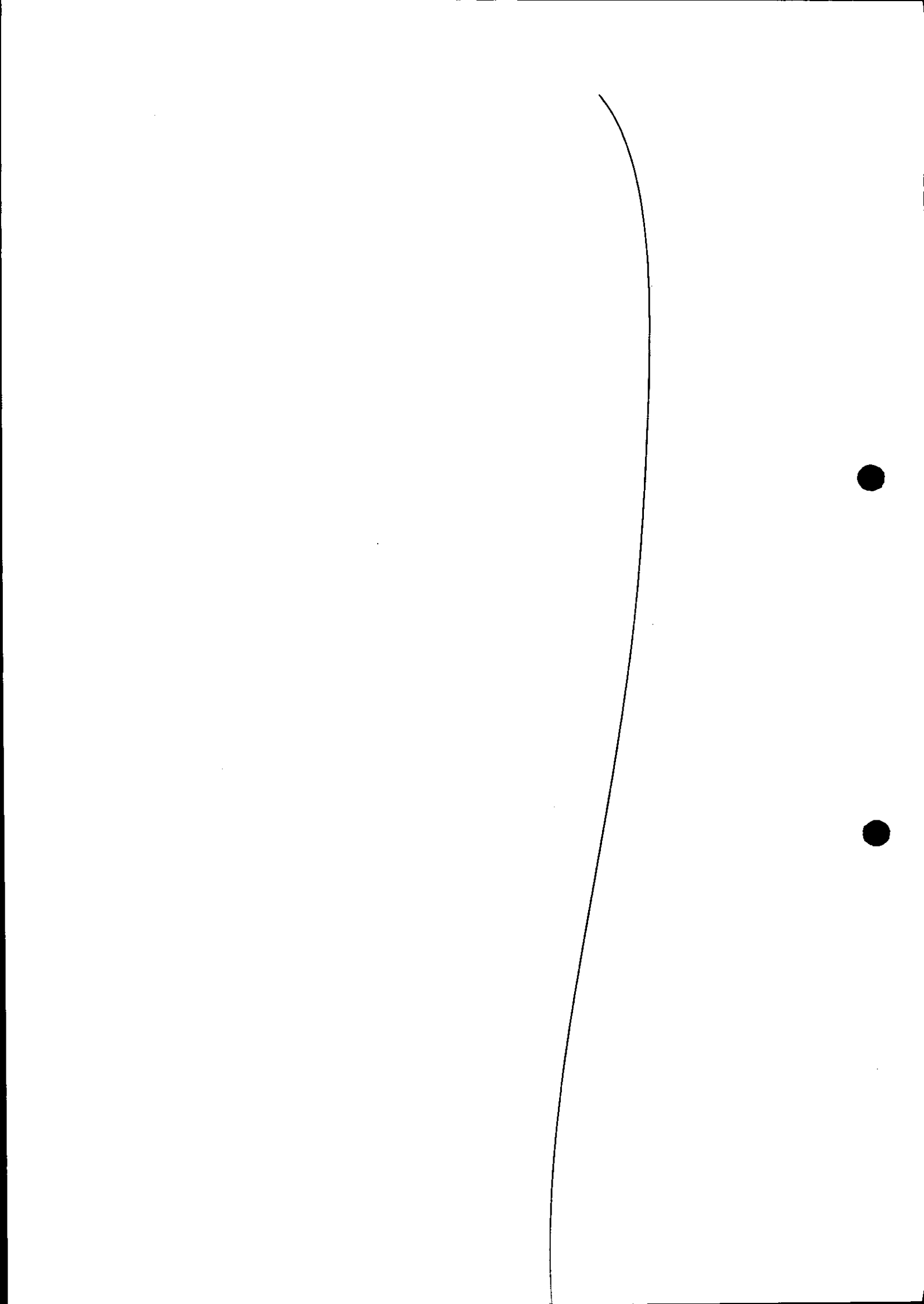



PREFEITURA DE SOROCABA

06.05.99.20.31 Quadro Comparativo de Preços - Agrupado por Item - Web

Processo: 000586/2021

Pregão Presencial Número: 2

Aquisição: Lotes

Pesquisa de Mercado	
Solicitado	4
Negativa	0
Recebido	4
Participante	5

Renan D.V. Boas
Renan D. Vilas Boas
 Compras e Pregões / Comissão

Conferido

Camilla de Melo Carli Marins
 Gestora de Des. Administrativo
 RG 28.831.510-8

Autorizado

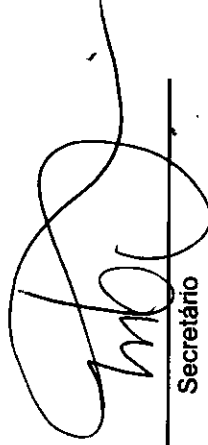
 Secretário

Marcio Bortolli Carrara
 Secretário da Educação

Denise S. V. Campioni
 Seção de Apoio Administrativo à Vida Escolar
 SAAVE/DALOISEDU

445



1000



**Prefeitura de
SOROCABA**

Secretaria de Administração
Seção de Pregões



Sorocaba, 20 de Janeiro de 2022.

À SPR / JÉSSICA

CPL nº 586/2021 - Pregão Presencial nº 02/2021

Informo que o Pregão em epígrafe, com custo estimado total de R\$ 99.060.000,00 foi adjudicado para a licitante abaixo:

LICITANTE – WR CALÇADOS EIRELI – CNPJ: 25.369.684/0001-24

Lote 01 - Valor total de R\$ 55.100.000,00

Custo estimado total de R\$ 59.800.000,00

Lote 02 - Valor total de R\$ 17.090.000,00

Custo estimado total de R\$ 17.980.000,00

Lote 03 - Valor total de R\$ 20.100.000,00

Custo estimado total de R\$ 21.280.000,00

Total geral de R\$ 92.290.000,00

Para seu conhecimento e providências.

Renan Divino Vilas Boas
Renan Divino Vilas Boas
Seção de Pregões

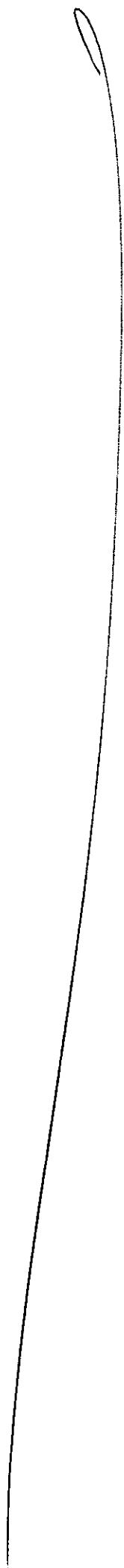

**DIVISÃO DE LICITAÇÕES
SEÇÃO DE PREGÕES**

Sorocaba, 20 de janeiro de 2022

**Processo CPL nº 586/2021
PP nº 02/2021**

**Objeto: REGISTRO DE PREÇO DE VESTUÁRIOS E ACESSÓRIOS PARA A REDE
MUNICIPAL DE EDUCAÇÃO.**

À SPR / Jéssica,

Segue para ciência Ofício do Pregoeiro, fls. 996 e para encaminhar Termo de Homologação, fls. 998 para apreciação e assinatura.

Renan Divino Vilas Boas
Renan Divino Vilas Boas
Pregoeiro

À SEDU,

Segue Termo de Homologação, fls. 998 e Quadro Comparativo em fls. 994-995 para apreciação e assinatura;

Jéssica Caroline Alves Pena
Jéssica Caroline Alves Pena
Seção de Pregões





**Prefeitura de
SOROCABA**

Secretaria de Administração
Seção de Pregões



998
5

**DIVISÃO DE LICITAÇÕES
SEÇÃO DE PREGÕES**

**PREGÃO PRESENCIAL: 02/2021
PREGOEIRO: RENAN DIVINO VILAS BOAS
CUSTO ESTIMADO TOTAL DE R\$ 99.060.000,00
ECONOMIA: 6,83%**

SEDU - Srs. Secretários

Tendo em vista a Classificação feita pelo pregoeiro, referente à CPL 586/2021 totalizando o valor de R\$ 92.290.000,00 (noventa e dois milhões e duzentos e noventa mil reais) submeto-a para sua ciência e posterior **ADJUDICAÇÃO E HOMOLOGAÇÃO**.

20 10 1 /2022

Jéssica Pena
**JÉSSICA CAROLINE ALVES PENA
CHEFE DA SEÇÃO DE PREGÕES**

Adjudico e homologo a classificação feita pelo Pregoeiro, nos termos do Decreto Municipal 23.511/2018, Art. 5º.

Publique-se

20 10 1 /2022

Marcio Bortolli Carrara
**MARCIO BORTOLLI CARRARA
SECRETÁRIO DA EDUCAÇÃO**





Comprovante de Publicação do CPL 000586/2021

Objeto

REGISTRO DE PREÇOS PARA AQUISIÇÃO DE VESTUÁRIO E ACESSÓRIOS PARA A REDE MUNICIPAL DE EDUCAÇÃO.

Modalidade	Editais	Data de Abertura	Data de Publicação
Pregão Presencial	2	06/01/2022 09:00:00	21/01/2022 09:11:43

Relação de Anexos Publicados

1. EDITAL_CPL586.2021.pdf
2. ANEXO I - Termo de Referência.pdf
3. ANEXO A - Quantidade por Unidade Escolar e Etapa.pdf
4. ANEXO B - Endereços - Locais de Entrega.pdf
5. ANEXO II - Quantitativo Mínimo por Requisição.pdf
6. ANEXO III - Planilha de Preço Máximo.pdf
7. ANEXO IV - Modelo de Proposta.pdf
8. ANEXO V - Declaração de Cumprimento aos Requisitos de Habilitação.pdf
9. ANEXO VI - Declaração - Decreto Municipal n.º 20.786-13.pdf
10. ANEXO VII - Declaração de Empresa ME-EPP.pdf
11. ANEXO VIII - Modelo de Indicação de Responsável pela Assinatura do Contrato.pdf
12. ANEXO IX - Termo de Ciência e Notificação.pdf
13. ANEXO X - Declaração de Documentos à Disposição do TCE.pdf
14. ANEXO XI - Declaração Inexistência Servidor Público nos Quadros da Empresa.pdf
15. ANEXO XII - Declaração de que não Emprega Menor.pdf
16. ESCLARECIMENTO - PP 002-21 - CPL 586-21.pdf
17. PUBLICAÇÃO ESCLARECIMENTO - PP 002-21 - CPL 586-21.pdf
18. ATA DA SESSÃO PÚBLICA.pdf
19. PROPOSTA ATUALIZADA - WR CALÇADOS.pdf
20. PUBLICAÇÃO SESSÃO AMOSTRA - PP 2-2021.pdf
21. ATA DA SESSÃO PÚBLICA - ANÁLISE DE AMOSTRAS.pdf
22. TERMO DE HOMOLOGAÇÃO - PP 002-2021 - CPL 586-2021.pdf
23. PUBLICAÇÃO HOMOLOGAÇÃO - DOM.pdf

Publicação realizada/atualizada por: Jessica Caroline Alves Pena

Impresso em: 21/01/2022 09:11:47



SEAD

DIVISÃO DE ARQUIVO PÚBLICO E HISTÓRICO MUNICIPAL

NOTIFICAÇÃO

NOTIFICAMOS os interessados abaixo relacionados que foram deferidas as solicitações de Cópias de Processo (cópias integrais e parciais).

Referidas cópias devem ser retiradas no Protocolo Geral, localizado no térreo do Paço Municipal, no horário das 8h30 às 16h30, de 2ª a 6ª Feira, no prazo de 07 (sete) dias úteis. Decorrido esse prazo, será emitida uma RD no valor das cópias e os documentos xerografados serão encaminhados para arquivo.

2015 / 14528	SANDRO ADRIANO DE MELO	ROSANA DOS SANTOS PEDROSO
2015 / 24135	JOSE ANTONIO DOMINGUES JUNIOR	JOSE ANTONIO DOMINGUES JUNIOR

Sorocaba, 20/01/2022.

Helien Cristine Baldo
Chefe da Divisão de Arquivo Público e Histórico Municipal

ERRATA

Com relação à publicação no D.O.M. de quinta-feira, 13 de janeiro de 2022, Seção SEAD, página 04, sobre a Concorrência Pública 10/2021 – CPL 254/2021, onde leu-se “por ter ofertado menor preço”, leia-se “por ter ofertado o maior preço”. Sorocaba, 20 de janeiro de 2022. Comissão Permanente de Licitações.

DIVISÃO DE LICITAÇÕES
SEÇÃO DE LICITAÇÕES

CPL nº 375/2021

ASSUNTO: Inexigibilidade de Licitação nº 021/2021 **OBJETO:** fornecimento de medicamento (Carnidol 200MG/ML). **FUNDAMENTO LEGAL:** Com base no artigo 25, caput e inciso I da Lei Federal nº 8.666/93 e alterações posteriores e nos termos dos Decretos Municipais nº 22.664/2017, Artigo 5º e 23.511/2018. **RATIFICADA** pelo Sr. Secretário da Saúde nos termos do artigo 26 da lei 8.666/93. **CONTRATADA:** PRATI, DONADUZZI & CIA LTDA (NOME FANTASIA: PRATI, DONADUZZI) – CPNJ 73.856.593/0011-38. Disponível no endereço: <https://bit.ly/3tKvHTm>

VINÍCIUS TADEU SATTIN RODRIGUES
SECRETÁRIO DA SAÚDE

A Prefeitura de Sorocaba, por meio da Comissão Permanente de Licitações, torna público aos interessados na Concorrência Pública nº 10/2021, CPL nº. 254/2021, destinada à EXPLORAÇÃO DE SERVIÇOS DE RESTAURANTE E LANCHONETE, MEDIANTE PERMISSÃO DE USO DE ÁREA E INSTALAÇÕES PRÓPRIAS DO PALÁCIO DOS TROPEIROS “DR. JOSÉ THEODORO MENDES”, A TÍTULO PRECÁRIO E ONEROSO, que a licitação foi homologada e adjudicada para a licitante MARIUZA PADUA DE SOUZA PEREIRA ME (Nome Fantasia: Edimon's Café) – CPNJ: 07.660.779/0001-10, conforme termo assinado pelo Secretário de Administração, disponível no endereço <https://bit.ly/3Fd7oRg> Sorocaba, 20 de janeiro de 2022. Comissão Permanente de Licitações.

TERMO ADITIVO DE CONTRATO

Processo: CPL nº 721/2019

Modalidade: Pregão Eletrônico nº 249/2019

Contrato: SIM nº 063/2021

Objeto: Prestação de Serviços de Manutenção em Fontes e Chafariz por 12 meses.

Contratante: Prefeitura de Sorocaba

Contratada:

Razão Social: VIVA CONSTRUÇÕES E SERVIÇOS LTDA

Nome Fantasia: VIVA

CNPJ: 08.756.015/0001-96

Assunto: Fica o contrato celebrado em 28 de maio de 2021, aditado em aproximadamente 25% (vinte e cinco por cento) nos termos do artigo 65, inciso I alínea “b” e § 1º da Lei 8.666/93. **Valor:** R\$ 44.669,60 (quarenta e quatro mil, seiscentos e sessenta e nove reais e sessenta centavos)

<https://bit.ly/3ySzLkT>

Camila Martins Mendes Machado

Seção de Apoio a Contratos e Serviços Gerais

TERMO DE ADITIVO DE CONTRATO

Processo: CPL nº 052/2020

Modalidade: Pregão Eletrônico nº 030/2020

Contrato: SIM nº 508/2020

Objeto: Serviços de locação de banheiros químicos para atendimento das feiras livres do Mu-

nício de Sorocaba.

Contratante: Prefeitura de Sorocaba

Contratada:

Razão Social: SELT SERVIÇOS DE ESTRUTURAS E LOCAÇÕES TEMPORÁRIAS EIRELI

Nome Fantasia: TWENTY

CNPJ: 18.975.503/0001-48

Assunto: Fica o contrato celebrado em 08/10/2020, formalizada a inclusão no “Anexo I – Endereços e dias de Feiras Livres”, da feira do Jardim Guaíba realizada todas as terças-feiras das 16h às 21h, na Rua Rodnei Schofelder. Fica também formalizado o remanejamento de 01 cabine STD, 01 cabine PCD e 01 pia de acordo com os artigos 58 e 65 da Lei 8666/13.

<https://bit.ly/3jsr1u>

Camila Martins Mendes Machado

Seção de Apoio a Contratos e Serviços Gerais

ESCLARECIMENTO - PREGÃO ELETRÔNICO nº 212/2021

A Prefeitura de Sorocaba, através da Seção de Pregões, torna público às licitantes interessadas no PREGÃO ELETRÔNICO nº. 212/2021 - CPL nº. 427/2021, destinado ao REGISTRO DE PREÇOS DE DISPOSITIVOS MÓVEIS (TABLET) PARA PROFESSORES, GESTORES E ALUNOS DA REDE MUNICIPAL DE SOROCABA - REABERTURA, que houve ESCLARECIMENTO 01, disponível nos sites <https://bit.ly/3AUWPPs> e www.licitacoes-e.com.br - fone (15) 3238.2191 ou e-mail duvidaspregao@sorocaba.sp.gov.br. Sorocaba, 20 de Janeiro de 2022. Renan Divino Vilas Boas – Pregoeiro.

ADJUDICAÇÃO E HOMOLOGAÇÃO - PREGÃO ELETRÔNICO nº 179/2021

A Prefeitura Municipal de Sorocaba, nos termos do artigo 8º, inciso VI do Decreto nº 5.450 de 31 de Maio de 2005 combinado com o Decreto Municipal nº 23.511/2018, Art. 5º, torna público aos interessados no Pregão Eletrônico nº. 179/2021 – CPL nº. 359/2021, destinado ao REGISTRO DE PREÇOS DE MEDICAMENTOS PARA ATENDIMENTO A REDE MUNICIPAL DE SAÚDE – ITENS FARMÁCIA BÁSICA / NÃO DOSE CERTA, declara Adjudicado e Homologado o pregão em epígrafe para a empresa: AGLON COMERCIO E REPRESENTAÇÕES LTDA (AGLON MEDICAMENTOS) – CNPJ: 65.817.900/0001-71, para o Lote 01, conforme termo assinado por Autoridade Competente, disponível nos endereços <https://bit.ly/3EY6F5M> e www.licitacoes-e.com.br. Sorocaba, 20 de janeiro de 2022. Carlos Augusto Nunes – Pregoeiro.

ADJUDICAÇÃO E HOMOLOGAÇÃO - PREGÃO PRESENCIAL nº 02/2021

A Prefeitura Municipal de Sorocaba, nos termos do artigo 8º, inciso VI do Decreto nº 5.450 de 31 de Maio de 2005 combinado com o Decreto Municipal nº 23.511/2018, Art. 5º, torna público aos interessados no Pregão Presencial nº. 02/2021 - CPL nº. 586/2021, destinado ao REGISTRO DE PREÇO DE VESTUÁRIOS E ACESSÓRIOS PARA A REDE MUNICIPAL DE EDUCAÇÃO, declara Adjudicado e Homologado o pregão em epígrafe para a empresa: LOTES 01, 02 E 03 – WR CALÇADOS EIRELI – CNPJ: 25.369.684/0001-24, conforme termo assinado por Autoridade Competente, disponível no endereço <https://bit.ly/3G0lg5E>. Sorocaba, 20 de Janeiro de 2022. Renan Divino Vilas Boas – Pregoeiro.

PUBLICAÇÃO DE PROVA DE CONCEITO PRESENCIAL
PREGÃO ELETRÔNICO Nº 280/2021

A Prefeitura de Sorocaba, através da Seção de Pregões, torna público às licitantes participantes no PREGÃO ELETRÔNICO nº 280/2021 – CPL 540/2019, destinado a CONTRATAÇÃO DE EMPRESA PARA FORNECIMENTO DE LICENÇA TEMPORÁRIA DE SISTEMA COMPUTACIONAL PARA GERENCIAMENTO E GESTÃO INTEGRADA DOS AJUSTES: TERMOS DE COLABORAÇÃO, TERMOS DE FOMENTO, ACORDOS DE COOPERAÇÃO, CONVÊNIOS, TERMOS DE PARCERIA E CONTRATOS DE GESTÃO DESTINADOS À ADMINISTRAÇÃO PÚBLICA MUNICIPAL E ÀS ENTIDADES DO TERCEIRO SETOR, INCLUINDO SUPORTE TÉCNICO E GESTÃO DO CONHECIMENTO RELACIONADO À ÁREA DE ATUAÇÃO ENVOLVIDA, que fica agendada para o dia 04/02/2022 às 09:00 horas a Sessão pública presencial de prova de conceito a ser realizado pela licitante arrematante SOFTPARK INFORMÁTICA LTDA, para atendimento ao Edital e seus anexos. Sorocaba, 20 de Janeiro 2022. Renan Divino Vilas Boas – Pregoeiro.

TERMO DE PRORROGAÇÃO DE CONTRATO

Processo: CPL nº 266/2020

Modalidade: Pregão Eletrônico nº 117/2020

Contrato: SIM nº 641/2020

Objeto: Serviço de trato, manejo, resgate e oferta de vagas para alojamento e tratamento de animais de pequeno, médio e grande porte para atender a Secretaria de Meio Ambiente, Proteção e Bem-Estar Animal e Secretaria da Saúde.

Contratante: Prefeitura de Sorocaba

Contratada:

Razão Social: Gabriela Zangrossi Souza

Nome Fantasia: BG Zangrossi

CNPJ: 22.807.500/0001-72

Assunto: Fica o contrato celebrado em 29 de dezembro de 2020, prorrogado por 24 (vinte e quatro meses) dias a partir de 09/01/2022 a 08/01/2024 nos termos do artigo 57, inciso II da Lei 8.666/93.

Valor: R\$ 1.982.131,24 (um milhão, novecentos e oitenta e dois mil, cento e trinta e um reais e vinte e quatro centavos).

<https://bit.ly/3zxRBuc>

Camila Martins Mendes Machado

Seção de Apoio a Contratos de Serviços e Obras



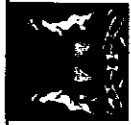

PREFEITURA DE SOROCABA

06.05.99.20.27 Situação da Licitação

Data: 21/01/2022
Hora: 09:20

Solicitação	Processo	Modalidade	Número Contrato	Empenho	Carta Contrato	Situação
000988/2021	000586/2021	Pregão Presencial	2	000021/2022		1. Arquivo Solicitação e inicia CPL 2. CONTRATO - Envio para Liberação do Contrato ATIVO - 1. Solicitação de Contrato



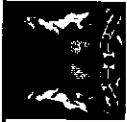

PREFEITURA DE SOROCABA

Data: 21/01/2022
Hora: 09:20

06.05.99.50.01 Um Contrato ou Registro de Preço

Processo: 000586/2021 Tipo de Licitação: Contratos - Fornecedor de Material

Documento: Contrato Gerado - 000021/2022

Situação: 1. Solicitação de Contrato

Data Início: 21/01/2022 Primeira Data Fim:

Fornecedor: 25369684000124 - VR CALÇADOS EIRELI

Valor Inicial: 92.290.000,00 Valor Total: 92.290.000,00

Nome do Órgão/Unidade: 1.1.10.00.00.00.000.000 - SECRETARIA DA EDUCACAO

Texto Contrato:

Data Geração: 21/01/2022

Extrato: 000016/2022

Unidade: 1.1.10.13.00.00.000.000 - EDUCACAO BASICA

Código Reduzido	Complemento	Unidade	Contrato		Utilizado		Saldo			
			Quantidade	Valor Unitário Médio	Quantidade	Valor	Quantidade	Valor Unitário Atual		
710398	KIT UNIFORME ESCOLAR - SEDU	Kit	200.000,00	275,5000	55.100.000,00	0,00	0,00	200.000,00	275,50	55.100,00

- Kit de uniforme escolar para todos os alunos da rede pública municipal, composto por:
 - 1 jaqueta escolar;
 - 1 calça escolar;
 - 1 bermuda ou short saia (a definir pelo setor solicitante);
 - 2 camisetas manga curta;
 - 1 camiseta regata;
 - 1 camiseta manga longa.

- Descrição do kit:
JAQUETA ESCOLAR
 - DESCRIÇÃO: Confeccionada em malha, composição 55,10% poliéster e 44,90% algodão, fio oval, com gramatura de 290g/m², com espessura de 0,82 mm.

A jaqueta deverá ter mangas retas, punhos do mesmo tecido do corpo da jaqueta e bolsos internos tipo boca, com viés vermelho e amarelo de ambos os lados medindo 0,5 cm sendo a composição do viés 100% poliéster, gramatura 105 g/m², conforme layout. O fechamento será feito com zíper de nylon destacável na cor branca. A jaqueta deverá ser toda costurada internamente com máquina overlocke nas laterais, ombros, mangas, gola e bolsos.

O zíper e a parte externa da gola devem ser rebatidos com máquina reta com largura de 1,0 cm. A barra da jaqueta deverá ser rebatida em máquina reta com largura de 2,0 cm.

Na frente da jaqueta, no lado esquerdo, na altura do peito, deverá ser aplicado o brasão do município colorido, com as medidas de: brasão 8

1002



06.05.99.50.01 Um Contrato ou Registro de Preço

cm de largura, sendo esse aplicado pelo processo de impressão automática de tinta. A tolerância de variação na gramatura poderá ser de até 5%; e nas medidas de até 1,0 cm. A linha utilizada para a confecção é 100% poliéster nº 120.

- COR DE REFERÊNCIA: Pantone 19-3920 TPX (azul marinho).
- TAMANHO: A ser definido pelo setor solicitante.
- ETIQUETA: No meio da costa, na parte interna, deverá ser costurada uma etiqueta em tecido tipo TNT, na cor branca, com os caracteres tipográficos dos indicativos na cor preta, devendo ser uniformes e informar a razão social, CNPJ, composição do tecido, símbolos de lavagem, tamanho, ano e país de fabricação.
- EMBALAGEM: Todas as peças deverão ser embaladas separadamente em sacos plásticos transparentes. A peça deverá estar isenta de qualquer defeito que comprometa a sua apresentação.
- AMOSTRA: Juntamente à amostra, deverá apresentar laudos do tecido principal e dos forros emitidos por laboratório de análise têxtil acreditado pelo INMETRO.
- NORMAS EXIGIDAS:
 - Espessura de material Têxtil - ABNT NBR 13371:2005;
 - Resistência ao Estouro de malhas - ABNT NBR 13384:1995;
 - Gramatura de tecidos planos e malhas - ABNT NBR 10591:2008;
 - Título do Fio em amostras reduzidas - ABNT NBR 13216:1994;
 - Estrutura de malhas - ABNT NBR 13462:1995;
 - Solidez de Cor à Lavagem Doméstica e Comercial - ABNT NBR ISO 105-C06:2010;
 - Solidez da Cor à Ação do Ferro de Passar à Quente - ABNT NBR ISO 105-X11:2018;
 - Solidez da Cor à Luz artificial (Xenônio) - Avaliação com Escala Azul - ABNT NBR ISO 105-B02:2019;
 - Solidez da Cor ao Suor - ABNT NBR ISO 105-E04:2014;
 - Solidez da Cor à Água - ABNT NBR ISO 105-E01:2014;
 - Solidez da Cor à Fricção - ABNT NBR ISO 105-X12:2019;
 - Solidez da Cor a Ácidos e Alcalis - AA TCC 6:2011;
 - Análise Qualitativa e Quantitativa - ABNT NBR 13538:1995 e ABNT NBR 11914:1992;
 - Determinação da Elasticidade e Alongamento - ABNT NBR 12960:1993;
 - % Perda de Fibrila (03 lavagens e 03 secagens);
 - Hidrofilidade - ABNT NBR 12853:1993;
 - Varredura de metais em materiais têxteis - ICP-OES;
 - Medição de Cor com Espectrofotômetro (Delta E) por cor - ABNT NBR ISO 105-J03:2010;
 - Pantone;
 - Análise qualitativa e quantitativa de fibras - normas 20:2013 e



1007

PREFEITURA DE SOROCABA

06.05.99.50.01 Um Contrato ou Registro de Preço

20a:2014 da AA TOC.

- Forma Geométrica do fio de fibras sintéticas;
- 0% de umidade;
- Gramatura de tecidos planos e malhas - norma: ABNT NBR 10591/2008.

CALÇA ESCOLAR

- **DESCRIÇÃO:** Confeccionada em malha, composição 62,30% poliéster e 37,70% algodão, fio oval, com gramatura de 290g/m², com espessura de 0,74 mm. Nas laterais da calça, deverá ter um viés vermelho e um amarelo de 0,5 cm de ambos os lados, sendo a composição do viés 100% poliéster, gramatura 105 g/m², conforme layout. Na frente da calça, no lado esquerdo, deverá ser aplicado o brasão do município colorido, com as medidas de: brasão 8 cm de largura, sendo esse aplicado pelo processo de impressão automática de tinta. Na cintura deverá possuir elástico com largura de 4,0 cm, embutido e rebatido com máquina de quatro agulhas ponto corrente. Na parte de trás, do lado direito deverá ser costurado um bolso, no mesmo tecido do corpo da calça, com máquina reta, medindo 12 cm de altura por 12 cm de largura (gradação para cada tamanho). Deverá ser costurada internamente com máquina overlock. As barras deverão ser rebatidas com máquina galoneira de duas agulhas com largura de 2,0 cm. A tolerância de variação na gramatura poderá ser de até 5%; e nas medidas de até 1,0 cm. A linha utilizada para a confecção é 100% poliéster nº 120.

- **COR DE REFERÊNCIA:** Pantone 19-3920 TPX (azul marinho).
- **TAMANHO:** A ser definido pelo setor solicitante.
- **ETIQUETA:** Na parte interna do gancho da costa, deve ser costurada uma etiqueta em tecido tipo TNT, na cor branca, com os caracteres tipográficos dos indicativos na cor preta, devendo ser uniformes e informar a razão social, CNPJ, composição do tecido, símbolos de lavagem, tamanho, ano e país de fabricação.
- **EMBALAGEM:** Todas as peças deverão ser embaladas separadamente em sacos plásticos transparentes. A peça deverá estar isenta de qualquer defeito que comprometa a sua apresentação
- **AMOSTRA:** Juntamente à amostra, deverá apresentar laudos do tecido principal e dos forros emitidos por laboratório de análise têxtil acreditado pelo INMETRO.
- **NORMAS EXIGIDAS:**
 - Espessura de material Têxtil - ABNT NBR 13371:2005;
 - Resistência ao Estouro de malhas - ABNT NBR 13384:1995;
 - Gramatura de tecidos planos e malhas - ABNT NBR 10591:2008;
 - Título do Fio em amostras reduzidas - ABNT NBR 13216:1994;
 - Estrutura de malhas - ABNT NBR 13462:1995;



PREFEITURA DE SOROCABA

06.05.99.50.01 Um Contrato ou Registro de Preço

- Solidez de Cor à Lavagem Doméstica e Comercial - ABNT NBR ISO 105-C06:2010;
- Solidez da Cor à Ação do Ferro de Passar à Quente - ABNT NBR ISO 105-X11:2018;
- Solidez da Cor à Luz artificial (Xenônio) - Avaliação com Escala Azul - ABNT NBR ISO 105-B02:2019;
- Solidez da Cor ao Suor - ABNT NBR ISO 105-E04:2014;
- Solidez da Cor à Água - ABNT NBR ISO 105-E01:2014;
- Solidez da Cor à Fricção - ABNT NBR ISO 105-X12:2019;
- Solidez da Cor a Ácidos e Alcalis - AA TCC 6:2011;
- Análise Qualitativa e Quantitativa - ABNT NBR 13538:1995 e ABNT NBR 11914:1992;
- Forma Geométrica do Fio de Fibras Sintéticas;
- % de Umidade;
- Determinação da Elasticidade e Alongamento - ABNT NBR 12960:1993;
- % Perda de Fibrila (03 lavagens e 03 secagens);
- Hidrofilidade - ABNT NBR 12853:1993;
- Varredura de metais em materiais têxteis - ICR-OES;
- Medição de Cor com Espectrofotômetro (Delta E) por cor - ABNT NBR ISO 105-j03:2010;
- Pantone.
- Análise qualitativa e quantitativa de fibras - normas 20:2013 e 20a:2014 da AATCC.

BERMUDA

- DESCRIÇÃO: Confeccionada em malha, composição 62,30% poliéster e 37,70% algodão, fio oval, com gramatura de 290 g/m², com espessura de 0,74 mm. Nas laterais da bermuda, deverá ter um viés vermelho e um amarelo de 0,5 cm de ambos os lados, sendo a composição do viés 100% poliéster, gramatura 105 g/m², conforme layout. Na frente da bermuda, no lado esquerdo, deverá ser aplicado o brasão do município colorido, com as medidas de: brasão 8 cm de largura, sendo esse aplicado pelo processo de impressão automática de tinta. Na cintura deverá possuir elástico com largura de 4,0 cm, embutido e rebatido com máquina de quatro agulhas ponto corrente. Na parte de trás, do lado direito, deverá ser costurado um bolso, no mesmo tecido do corpo da bermuda, com máquina reta, medindo 12 cm de altura por 12 cm de largura. Deverá ser costurada internamente com máquina overlocke. As barras deverão ser rebatidas com máquina galoneira de duas agulhas com largura de 2,0 cm. A tolerância de variação na gramatura poderá ser de até 5%; e nas medidas de até 1,0 cm. A linha utilizada para a confecção é 100% poliéster nº 120.

1005



1006

PREFEITURA DE SOROCABA

06.05.99.50.01 Um Contrato ou Registro de Preço



- COR DE REFERÊNCIA: Pantone 19-3920 TPX (azul marinho).
- TAMANHO: A ser definido pelo setor solicitante.
- ETIQUETA: Na parte interna do gancho da costa deve ser costurada uma etiqueta em tecido tipo TNT, na cor branca, com os caracteres tipográficos dos indicativos na cor preta, devendo ser uniformes e informar a razão social, CNPJ, composição do tecido, símbolos de lavagem, tamanho, ano e país de fabricação.
- EMBALAGEM: Todas as peças deverão ser embaladas separadamente em sacos plásticos transparentes. A peça deverá estar isenta de qualquer defeito que comprometa a sua apresentação.
- AMOSTRA: Juntamente à amostra, deverá apresentar laudos do tecido principal e dos forros emitidos por laboratório de análise têxtil acreditado pelo INMETRO.
- NORMAS EXIGIDAS:
 - Espessura de material Têxtil - ABNT NBR 13371:2005;
 - Resistência ao Estouro de malhas - ABNT NBR 13384:1995;
 - Gramatura de tecidos planos e malhas - ABNT NBR 10591:2008;
 - Título do Fio em amostras reduzidas - ABNT NBR 13216:1994;
 - Estrutura de malhas - ABNT NBR 13462:1995;
 - Solidez de Cor à Lavagem Doméstica e Comercial - ABNT NBR ISO 105-C06:2010;
 - Solidez da Cor à Ação do Ferro de Passar à Quente - ABNT NBR ISO 105-X11:2018;
 - Solidez da Cor à Luz artificial (Xenônio) - Avaliação com Escala Azul - ABNT NBR ISO 105-B02:2019;
 - Solidez da Cor ao Suor - ABNT NBR ISO 105-E04:2014;
 - Solidez da Cor à Água - ABNT NBR ISO 105-E01:2014;
 - Solidez da Cor à Fricção - ABNT NBR ISO 105-X12:2019;
 - Solidez da Cor a Ácidos e Alcalis - AATCC 6:2011;
 - Análise Qualitativa e Quantitativa - ABNT NBR 13538:1995 e ABNT NBR 11914:1992;
 - Forma Geométrica do Fio de Fibras Sintéticas;
 - % de Umidade;
 - Determinação da Elasticidade e Alongamento - ABNT NBR 12960:1993;
 - % Perda de Fibrilha (03 lavagens e 03 secagens);
 - Hidrofilidade - ABNT NBR 12853:1993;
 - Varredura de metais em materiais têxteis - ICP-OES;
 - Medição de Cor com Espectrofotômetro (Delta E) por cor - ABNT NBR ISO 105-j03:2010;
 - Pantone;
 - Análise qualitativa e quantitativa de fibras - normas 20:2013 e 20a:2014 da AATCC.



1002

Data: 21/01/2022
Hora: 09:20

PREFEITURA DE SOROCABA

06.05.99.50.01 Um Contrato ou Registro de Preço

SHORT SAIA

- **DESCRIÇÃO:** Confeccionada em malha, composição 62,30% poliéster e 37,7% algodão, fio oval, com gramatura de 290 g/m², com espessura de 0,74 mm. Na parte da frente da saia no lado direito deverá ter um viés vermelho e um amarelo sendo a composição do viés 100% poliéster, gramatura 105 g/m², conforme layout. Na parte traseira da cintura, deve possuir um elástico com largura de 4 cm embutido e rebatido com máquina de quatro agulhas ponto corrente, e ainda na parte de trás, deverá ser costurado um bolso, no mesmo tecido do corpo da bermuda, com máquina reta, medindo 12 cm de altura por 12 cm de largura. Na frente da saia, no lado direito, deverá ser aplicado o brasão do município colorido, com as medidas de: braço 8 cm de largura, sendo esse aplicado pelo processo de impressão automática de linha. Na parte frontal da cintura deve ser costurado um cós com 3 cm de largura em máquina overlock, deve ser costurado e sobreposto ao short, uma saia que será presa na lateral direita e solta na lateral esquerda. As barras do short-saia deverão ser rebatidas com máquina galoneira de duas agulhas com largura de 2,0 cm. O short-saia deverá ser costurado internamente com máquina overlock. A tolerância de variação na gramatura poderá ser de até 5%, e nas medidas de até 1,0 cm. A linha utilizada para a confecção é 100% poliéster nº 120.
- **COR DE REFERÊNCIA:** Pantone 19-3920 TPX (azul marinho).
- **TAMANHO:** A ser definido pelo setor solicitante.
- **ETIQUETA:** Na parte interna do gancho da costa, deve ser costurada uma etiqueta em tecido tipo TNT, na cor branca, com os caracteres tipográficos dos indicativos na cor preta, devendo ser uniformes e informar a razão social, CNPJ, composição do tecido, símbolos de lavagem, tamanho, ano e país de fabricação.
- **EMBALAGEM:** Todas as peças deverão ser embaladas separadamente em sacos plásticos transparentes. A peça deverá estar isenta de qualquer defeito que comprometa a sua apresentação.
- **AMOSTRA:** Juntamente à amostra, deverá apresentar laudos do tecido principal e dos forros emitidos por laboratório de análise têxtil acreditado pelo INMETRO
- **NORMAS EXIGIDAS:**
 - Espessura de material têxtil - ABNT NBR 13371:2005;
 - Resistência ao Estouro de malhas - ABNT NBR 13384:1995;
 - Gramatura de tecidos planos e malhas - ABNT NBR 10591:2008;
 - Título do Fio em amostras reduzidas - ABNT NBR 13216:1994;
 - Estrutura de malhas - ABNT NBR 13462:1995;
 - Solidez de Cor à Lavagem Doméstica e Comercial - ABNT NBR ISO 105-C06:2010;
 - Solidez da Cor à Ação do Ferro de Passar à Quente - ABNT NBR



PREFEITURA DE SOROCABA

06.05.99.50.01 Um Contrato ou Registro de Preço



- ISSO 105-X11:2018;
- Solidez da Cor à Luz artificial (Xenônio) - Avaliação com Escala Azul
- ABNT NBR ISO 105-B02:2019;
- Solidez da Cor ao Suor - ABNT NBR ISO 105-ED4:2014;
- Solidez da Cor à Água - ABNT NBR ISO 105-ED1:2014;
- Solidez da Cor à Fricção - ABNT NBR ISO 105-X12:2019;
- Solidez da Cor a Ácidos e Alcalis - AA.TCC 6:2011;
- Análise Qualitativa e Quantitativa - ABNT NBR 13538:1995 e ABNT NBR 11914:1992;
- Forma Geométrica do Fio de Fibras Sintéticas;
- % de Umidade;
- Determinação da Elasticidade e Alongamento - ABNT NBR 12960:1993;
- % Perda de Fibrilha (03 lavagens e 03 secagens);
- Hidrofilidade - ABNT NBR 12853:1993;
- Varredura de metais em materiais têxteis - ICP-OES;
- Medição de Cor com Espectrofotômetro (Delta E) por cor - ABNT NBR ISO 105-J03:2010;
- Pantone;
- Análise qualitativa e quantitativa de fibras - normas 20:2013 e 20a:2014 da AA.TCC.

CAMISETA MANGA CURTA

- DESCRIÇÃO: Camiseta de mangas curtas, confeccionada em estrutura meia malha, tecido principal na cor branco, composição mínima de 65,80% poliéster / 34,20% viscose, gramatura de 180 g/m², feitura do tipo vortex. Mangas retas, em estrutura meia malha na mesma composição do tecido principal, com viés na cor vermelha e amarelo de 0,5 cm de ambos os lados sendo a composição de 100% poliéster, gramatura 105 g/m², conforme layout. A gola deverá ser em ribana 1x1, com a composição de 66% Poliéster, 32,33% Viscose e 1,67% Elastano, com gramatura de 280 g/m², na cor vermelha, com largura de 2,0 cm; devendo a gola ser única em modelo "V", entre a gola e o corpo da camiseta, deverá ser embutido um vivo na cor amarelo, com 0,5 cm acabado. Na frente da camiseta, no lado esquerdo, na altura do peito, deverá ser aplicado o brasão do município colorido, com as medidas de: brasão 8 cm de largura, sendo esse aplicado pelo processo de impressão automática de tinta, e na parte frontal inferior o brasão do município na cor cinza claro fabricado através do processo de estampa cilíndrica. As barras do corpo e das mangas devem ser rebatidas com largura de 2,0 cm e costuradas em máquina galoneira de duas agulhas. Deve ser costurada internamente com máquina overlock. Na parte traseira interna da gola deve ser aplicado um viés do mesmo tecido do corpo



06.05.99.50.01 Um Contrato ou Registro de Preço

da camiseta, costurado e rebatido em máquina reta. A tolerância de variação na gramatura poderá ser de até 5%, e nas medidas de até 1,0 cm. A linha utilizada para a confecção é 100% poliéster nº 120.

- **COR DE REFERÊNCIA:** branca.
- **TAMANHO:** A ser definido pelo setor solicitante.
- **ETIQUETA:** No meio da parte traseira interna da gola, deverá ser costurada uma etiqueta em tecido tipo TNT, na cor branca, com os caracteres tipográficos dos indicativos na cor preta, devendo ser uniformes e informar a razão social, CNPJ, composição do tecido, símbolos de lavagem, tamanho, ano e país de fabricação.
- **EMBALAGEM:** Todas as peças deverão ser embaladas separadamente em sacos plásticos transparentes. A peça deverá estar isenta de qualquer defeito que comprometa a sua apresentação.
- **AMOSTRA:** Juntamente à amostra, deverá apresentar laudos do tecido principal e dos forros emitidos por laboratório de análise têxtil acreditado pelo INMETRO.
- **NORMAS EXIGIDAS:**
 - Gramatura de tecidos planos e malhas - ABNT NBR 10591:2008;
 - Título do Fio em amostras reduzidas - ABNT NBR 13216:1994;
 - Estrutura de malhas - ABNT NBR 13462:1995;
 - Solidez de Cor à Lavagem Doméstica e Comercial - ABNT NBR ISO 105-C06:2010;
 - Solidez da Cor ao Suor - ABNT NBR ISO 105-E04:2014;
 - Solidez da Cor à Fricção - ABNT NBR ISO 105-X12:2019;
 - Análise Qualitativa e Quantitativa - ABNT NBR 13538:1995 e ABNT NBR 11914:1992;
 - Pilling (Método Martindale) - ISO 12945-2:2000;
 - Sistema de Formação do Fio;
 - Medição de cor com Espectrofotômetro (Índice de Brancura) por cor - ABNT NBR ISO 105-J02:2011;
 - Análise qualitativa e quantitativa de fibras - normas 20:2013 e 20a:2014 da AATCC;
 - Análise Qualitativa e Quantitativa - ABNT NBR 13538:1995 e ABNT NBR 11914:1992.

CAMISETA REGATA

- **DESCRIÇÃO:** Camiseta regata, confeccionada em estrutura meia malha, tecido principal na cor branco, composição mínima de 65,80% poliéster / 34,20% viscose, gramatura de 180 g/m², fição do tipo vortex. A gola e a cava da camiseta deverá ser em ribana 1x1, com a composição de 66% Poliéster, 32,33% Viscose e 1,67% Elastano, com gramatura de 280 g/m², na cor vermelho, com largura de 2,0 cm. devendo a gola ser única em modelo "V", entre a gola e o corpo da camiseta, deverá ser embutido um vivo na cor amarelo, com 0,5 cm



06.05.99.50.01 Um Contrato ou Registro de Preço

acabado, entre a cava e o corpo também deverá ser embutido um vivo na cor amarelo, com 0,5 cm acabado, conforme layout. Na frente da camiseta, no lado esquerdo, na altura do peito, deverá ser aplicado o brasão do município colorido, com as medidas de: brasão 8 cm de largura sendo esse aplicado pelo processo de impressão automática de tinta, e na parte frontal inferior o brasão do município na cor cinza claro fabricado através do processo de estampa cilíndrica. As barras do corpo deve ser rebatida com largura de 2,0 cm e costuradas em máquina galeoneira de duas agulhas. Deve ser costurada internamente com máquina overloque. Na parte traseira interna da gola deve ser aplicado um viés do mesmo tecido do corpo da camiseta, costurado e rebatido em máquina reta. A tolerância de variação na gramatura poderá ser de até 5%; e nas medidas de até 1,0 cm. A linha utilizada para a confecção é 100% poliéster nº 120.

- **COR DE REFERÊNCIA:** branca.
- **TAMANHO:** A ser definido pelo setor solicitante.
- **ETIQUETA:** No meio da parte traseira interna da gola, deverá ser costurada uma etiqueta em tecido tipo TNT, na cor branca, com os caracteres tipográficos dos indicativos na cor preta, devendo ser uniformes e informar a razão social, CNPJ, composição do tecido, símbolos de lavagem, tamanho, ano e país de fabricação.
- **EMBALAGEM:** Todas as peças deverão ser embaladas separadamente em sacos plásticos transparentes. A peça deverá estar isenta de qualquer defeito que comprometa a sua apresentação.
- **A MOSTRA:** Juntamente à amostra, deverá apresentar laudos do tecido principal e dos forros emitidos por laboratório de análise têxtil acreditado pelo INMETRO.
- **NORMAS EXIGIDAS:**
 - Gramatura de tecidos planos e malhas - ABNT NBR 10591:2008;
 - Tulo do Fio em amostras reduzidas - ABNT NBR 13216:1994;
 - Estrutura de malhas - ABNT NBR 13462:1995;
 - Solidez de Cor à Lavagem Doméstica e Comercial - ABNT NBR ISO 105-C06:2010;
 - Solidez da Cor ao Suor - ABNT NBR ISO 105-E04:2014;
 - Solidez da Cor à Fricção - ABNT NBR ISO 105-X12:2019;
 - Análise Qualitativa e Quantitativa - ABNT NBR 13538:1995 e ABNT NBR 11914:1992;
 - Pilling (Método Martindale) - ISSO 12945-2:2000;
 - Sistema de Formação do Fio;
 - Medição de cor com Espectrofotômetro (Índice de Brancura) por cor - ABNT NBR ISO 105-J02:2011.

CAMISETA MANGA LONGA

- DESCRIÇÃO: Camiseta manga longa, confeccionada em estrutura



PREFEITURA DE SOROCABA

06.05.99.50.01 Um Contrato ou Registro de Preço

meia malha, tecido principal na cor branco, composição mínima de 65,80% poliéster / 34,20% viscose, gramatura de 180 g/m², fiado do tipo vortex. Mangas retas, em estrutura meia malha na mesma composição do tecido principal, com vés na cor vermelho e amarelo de 0,5 cm de ambos os lados sendo a composição de 100% poliéster, gramatura 105 g/m², conforme layout. A gola deverá ser em ribana 1x1, com a composição de 66% Poliéster, 32,33% Viscose e 1,67% Elastano, com gramatura de 280 g/m², na cor vermelha, com largura de 2,0 cm, devendo a gola ser única em modelo "V", entre a gola e o corpo da camiseta, deverá ser embutido um vivo na cor amarelo, com 0,5 cm acabado. Na frente da camiseta, no lado esquerdo, na altura do peito, deverá ser aplicado o brasão do município cobrido, com as medidas de: brasão 8 cm de largura, sendo esse aplicado pelo processo de impressão automática de tinta, e na parte frontal inferior o brasão do município na cor cinza claro fabricado através do processo de estampa cilíndrica. As barras do corpo e das mangas devem ser rebatidas com largura de 2,0 cm e costuradas em máquina galoneira de duas agulhas. Deve ser costurada internamente com máquina overlock. Na parte traseira interna da gola deve ser aplicado um vés do mesmo tecido do corpo da camiseta, costurado e rebatido em máquina reta. A tolerância de variação na gramatura poderá ser de até 5%; e nas medidas de até 1,0 cm. A linha utilizada para a confecção é 100% poliéster nº 120.

- COR DE REFERÊNCIA: Branca.

- TAMANHO: A ser definido pelo setor solicitante.

- ETIQUETA: No meio da parte traseira interna da gola, deverá ser costurada uma etiqueta em tecido tipo TNT, na cor branca, com os caracteres tipográficos dos indicativos na cor preta, devendo ser uniformes e informar a razão social, CNPJ, composição do tecido, símbolos de lavagem, tamanho, ano e país de fabricação.

- EMBALAGEM: Todas as peças deverão ser embaladas separadamente em sacos plásticos transparentes. A peça deverá estar isenta de qualquer defeito que comprometa a sua apresentação.

- AMOSTRA: Juntamente à amostra, deverá apresentar laudos do tecido principal e dos forros emitidos por laboratório de análise têxtil acreditado pelo INMETRO

- NORMAS EXIGIDAS:

- Gramatura de tecidos planos e malhas - ABNT NBR 10591:2008;

- Título do Fio em amostras reduzidas - ABNT NBR 13216:1994;

- Estrutura de malhas - ABNT NBR 13462:1995;

- Solidez de Cor à Lavagem Doméstica e Comercial - ABNT NBR ISO 105-C06:2010;

- Solidez da Cor ao Suor - ABNT NBR ISO 105-E04:2014;

- Solidez da Cor à Fricção - ABNT NBR ISO 105-X12:2019;



PREFEITURA DE SOROCABA

Data: 21/01/2022
Hora: 09:20

06.05.99.50.01 Um Contrato ou Registro de Preço

- Análise Qualitativa e Quantitativa - ABNT NBR 13538:1985 e ABNT NBR 11914:1992;

- Filing (Método Martindale) - ISO 12945-2:2000

- Sistema de Formação do Fio;

- Medição de cor com Espectrofotômetro (Índice de Brancura) por cor -

ABNT NBR ISO 105-J02:2011

- Análise qualitativa e quantitativa de fibras - normas 20:2013 e

20a:2014 da AA TOC.

- ACONDICIONAMENTO: A empresa arrematante deverá entregar as peças em formato de kits por numeração com identificação.

Embalagem em tamanho 35 X 45 X 10 cm (Largura x Comprimento x

Profundidade), em PVC cristal 0,07, com zíper. Na frente da

embalagem deverá conter o logo da Prefeitura de Sorocaba e o

descritivo - Prefeitura de Sorocaba e embaixo, Secretaria da

Educação em Silk Screen colorido, dimensão: 30 X 20 cm (Largura x

altura).

- GARANTIA MÍNIMA: 90 dias após a entrega, contra defeitos de

fabricação.

713934

TENIS ESCOLAR

Par 110.000,00

85,4500

0,00

0,00

110.000,00

85,45

9.399.500

- DESCRIÇÃO DETALHADA DO PRODUTO:

Calçado tipo tênis running, apropriado para caminhadas, corridas

leves, prática de esportes difusos moderados, uso diário, leve,

versátil, resistente, duradouro, confortável, produzido e

confeccionado a partir de duas partes distintas (CABEDAL e

SOLADO) nas quais são unidas por adesivos a base de água,

trazendo benefícios ao meio ambiente no qual não receberá dejetos

químicos dos adesivos.

No intuito de se obter melhor resultado no produto final que tem como

objeto tênis para uso escolar de crianças e adolescentes da rede de

ensino, deverá ser utilizada forma com design moderno com perfil

ergonomicamente desenvolvida para proporcionar maior conforto ao

caminhar. Bico levemente elevado para facilitar a locomoção e

desempenho, diminuindo o atrito e esforço do pé quando exigido neste

movimento, servindo também para aliviar o cansaço durante a

articulação.

Por se tratar de um produto em produção fabril exige-se que as

dimensões dos calçados acompanhem os padrões comerciais

baseados na escala francesa (referência mundial) cujo fator de

conversão 0,66667. A medição em centímetros é sempre realizada na

forma utilizada para a montagem do calçado. A medição realizada em

calçado já confeccionado deverá ser realizada na palmilha de

higienização ou na base interna da entressola, com variação permitida



06.05.99.50.01 Um Contrato ou Registro de Preço

de 3% (+/-).

As duas partes que compõem o tênis são subdivididas e tem as seguintes características:

CABEDAL:

- GÁSPEA - peça superior confeccionada a partir de laminado PVC na cor preto (pantone 19-4008TPX) dublado com tecido poliéster na cor preto (pantone 19-4008TPX), leva também aplicação de das cores amarelo (pantone 12-0643TPX), laranja (pantone 15-1160TPX) e branco (pantone 11-4800TPX) pelo processo de silkscreen e tratamento com solda eletrônica em alta frequência.

- FRENTE - peça frontal constituída de laminado PVC na cor preto (pantone 19-4008TPX).

Função: proteger os dedos, armar a frente, facilitar limpeza externa, aumentar a durabilidade.

- TALONERA - peça traseira constituída de laminado PVC na cor preto (pantone 19-4008TPX).

Função: proteger o calcanhar, armar e enrijecer a traseira, facilitar limpeza externa, aumentar a durabilidade, proteger o calcanhar, e principalmente evitar entorses.

- REFORÇO TESOURINHA - peça superior confeccionada a partir de laminado sintético pvc na cor preto (pantone 19-4008TPX).

Função: aumentar resistência para passagem do atacador ou velcro.

- FORRO DA GÁSPEA - peça interna central constituída de não tecido poliéster com fibras tratadas, na cor preta ou branca.

Função: aumentar a durabilidade, resistência, auxiliar na transpiração.

- LINGUETA - peça superior externa constituída de nylon dupla frontura (tipo smash) na cor preto (pantone 19-4008TPX), dublado com não tecido. Com aplicação de detalhe constituído de laminado pvc, e personalização conforme arte definida pelo órgão requisitante, pelo processo de aplicação de etiqueta de tecido bordada via transferência térmica.

Função: fechamento do calçado, proteção dos pés, facilitação no calce, e auxílio na higienização.

- FORRO DA LINGUETA - peça interna constituída de tecido poliéster tipo favo com brilho na cor amarelo (pantone 12-0643TPX) dublado com espuma de poliuretano.

Função: auxílio na absorção de suor, proteção interna, conforto e durabilidade.

- FORRO DO COLARINHO - peça traseira interna, constituída de tecido poliéster tipo favo com brilho na cor amarelo (pantone 12-0643TPX) dublado com espuma de poliuretano.

Função: proteger a região do calcanhar, auxiliar na absorção de suor, conforto, durabilidade.

- REFORÇO DA FRENTE - peça frontal interna constituída de resina



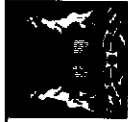

PREFEITURA DE SOROCABA

Data: 21/01/2022

Hora: 09:20

06.05.99.50.01 Um Contrato ou Registro de Preço

termoplástica dublada com não tecido, aplicada pelo processo termo transferível.

Função: aumentar a durabilidade, proteção dos dedos.

- REFORÇO TRASERO - peça traseira interna constituída de resinas termoplásticas.

Função: armar e enrijecer a traseira, proteger o calcanhar, aumentar a durabilidade, evitar entorses.

- ATACADOR - peça superior externa constituída de fios de poliéster trançados formado redondo meia cana (tipo chinês) na cor preto (pantone 19-4008TPX).

Função: fechamento, sustentação do pé. Para os calçados feitos nas numerações inferiores ao 31 o fechamento se dará via velcro constituída por laminado na cor preto (pantone 19-4008TPX) personalizado com o brasão do município unido a velcros macho e fêmea por meio de costuras.

- PALMILHA DE MONTAGEM - peça interna inferior constituída de não tecido poliéster reforçado por costuras, na cor preta ou branca.

Função: armar o calçado, fechamento, proteção, auxílio na absorção de suor.

- PLANILHA DE CONFORTO E HIGIENIZAÇÃO - peça interna constituída de EVA, dublado com tecido poliéster na cor preta ou branca com silkscreen contendo a numeração.

Função: aumento do conforto, amortecimento de impacto, auxílio na absorção de suor, este item é móvel e pode ser removido a qualquer momento para higienização e limpeza.

SOLADO:

- ENTRESSOLA - peça macia com amortecimento de impactos, constituída policloreto de vinila expandido monodensidade, na cor branca. Unida a sola pelo processo denominado colado com aplicação de adesivos a base de água. Conforto, amortecimento de impactos, auxílio na escoação de líquidos externos, auxílio na formação visual.

- SOLETA - peça inferior constituída de composto termoplástico na cor preta, com desenho antiderrapante.

Função - Aumentar a durabilidade, auxílio no amortecimento de impactos, auxílio no escoação de líquidos externos e sujeiras.

- BASE DO AMORTECEDOR I - peça localizada abaixo da entressola na região do calcanhar constituída de composto termoplástico gel na cor amarelo (pantone 12-0643TPX).

Função - aumentar a estabilidade e amortecimento de impacto.

- BASE DO AMORTECEDOR II - peça localizada abaixo da entressola na região do calcanhar constituída de composto termoplástico gel na cor laranja (pantone 15-1160TPX).

Função - aumentar a estabilidade e amortecimento de impacto.



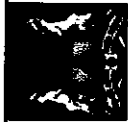

PREFEITURA DE SOROCABA

Data: 21/01/2022

Hora: 09:20

06.05.99.50.01 Um Contrato ou Registro de Preço

CARACTERÍSTICAS DAS MATERIAS-PRIMAS:

- Gáspea, lingueta - Nylon dupla frontura (tipo smash) dublado com não tecido, gramatura final mínima 160 gr/m²
- Aplique da gáspea e lingueta - Laminado sintético de PVC espessura final mínima de 0,5 mm.
- Frente, taloneira, tesourinha - Laminado sintético de PVC dublado com manta de poliéster, espessura final mínima 1,3 mm, gramatura final mínima 750 gr/m².
- Forro da gáspea - Não tecido poliéster com fibras tratadas, gramatura final mínima 180 gr/m².
- Forro lingueta e colarinho - Tecido poliéster tipo favo com brilho dublado com espuma poliuretano 3 mm, gramatura final mínima 140 gr/m².
- Reforço da frente - Resina termoplástica dublada com manta não tecido, espessura final mínima 0,4 mm.
- Reforço traseiro - Resina termoplástica, espessura final mínima 0,8 mm.
- Palmilha de montagem - Não tecido poliéster reforçado por costuras, gramatura final mínima 180 gr/m².
- Entressola - Policloreto de vinila expandido monodensidade, dureza máxima 60.
- Soleta - Composto termoplástico policloreto de vinila na cor preta, dureza máxima 80, abração máxima de 70 centésimos de mm.
- Base do amortecedor I - Composto termoplástico gel, dureza máxima 70.
- Base do amortecedor II - Composto termoplástico gel, dureza máxima 65.

EMBALAGEM:

O produto depois de acabado deverá ser embalados em saco plástico transparente e posteriormente em caixas coletivas com o máximo de 20 pares, devidamente etiquetadas com informações de quantidades, cor, dados do fabricante.

LAUDOS:

- NBR 14835/13 - Massa do calçado.
- NBR 14836/14 - Pico de pressão na região do calcâneo.
 - Pico de pressão na região da cabeça dos metatarsos.
- NBR 14837/17 - Temperatura interna.
- NBR 14838/16 - Índice de amortecimento.
- NBR 14840/15 - Percepção de calce.
 - Marcas e lesões
- NBR 14834/15 - Conforto do calçado (confortável).
- SA TRA TM 404/92 - Calçado pronto - adesão da sola (mínimo 200 N).
- SA TRA TM27/04 - Determinação da espessura do laminado do





PREFEITURA DE SOROCABA

Data: 21/01/2022
Hora: 09:20

06.05.99.50.01 Um Contrato ou Registro de Preço

<p>cabedal (mínimo 1.3).</p> <ul style="list-style-type: none"> - ABNT NBR 10591/08 - Determinação da gramatura do laminado do cabedal (mínimo 750 gr/m²). - ABNT NBR 14552/12 - Determinação da resistência à tração e alongamento na ruptura do laminado do cabedal. - Calçados de classe III (média a baixa solicitação, como calçados casuais): = 65 N/cm - ABNT NBR 10591/08 - Determinação da gramatura do tecido nylon do cabedal (mínimo 160 gr/m²). - ABNT NBR 10591/08 - Determinação da gramatura do tecido forro do colarinho e lingueta (mínimo 140 gr/m²). - ABNT NBR 10591/08 - Determinação da gramatura do tecido da palmilha de montagem (mínimo 180 gr/m²). - ISO 868/03 - Determinação da dureza da entressola (máxima 60) - ISO 868/03 - Determinação da dureza da soleira (máximo 80). - ISO 868/03 - Determinação da dureza base amortecedor I (máximo 70). - ISO 868/03 - Determinação da dureza base amortecedor II (máximo 65). - ABNT NBR 14738/15 - Determinação da resistência ao desgaste por perda de espessura da soleira (desgaste máximo 70 centésimo de mm). - ABNT NBR ISO 2781/15 - Determinação da densidade da soleira método A (hidrostático) - OBS: Na hipótese de não constar prazo de validade nos laudos, este órgão aceitará como válidos aqueles expedidos em até 180 (cento e oitenta) dias imediatamente anteriores à data de apresentação da proposta. <p>GARANTIA:</p> <p>Garantia mínima de 90 dias contra defeitos de fabricação.</p>	<p>713983</p>	<p>MOCHILA ESCOLAR 400(A) X 300(L) X 140(P) MM</p>	<p>Peça</p>	<p>50.000,00</p>	<p>84,0000</p>	<p>4.200.000,000</p>	<p>0,00</p>	<p>0,00</p>	<p>50.000,00</p>	<p>84,00</p>	<p>4.200.000</p>
<p>- Mochila com três compartimentos, corpo principal, fole zipper posterior, fole fundo, fole zipper horizontal, alças das costas e reforço de alça, em tecido na cor pantone 19-3950 tpx, tecido plano de armação em tela efeito rip stop losango com diagonais 8 x 5 mm com 93,20% poliéster e 6,80% poliâmidã, com gramatura de 355,04 g/m² e espessura de ,35 mm, plastificado com poli cloreto de vinila sem fialatos conforme laudos fornecidos por laboratórios credenciados</p> <p>- Fole do zipper anterior, detalhe do bolso inferior, foles zipper vertical, canal do zipper, na cor pantone 18-1550 tpx, bolso frontal na cor pantone 11-4800 tpx, em tecido tãctel escãmadã 100 % poliéster, com plastificação em poli cloreto de vinila sem fialatos, com gramatura mínima de 431,90 g/m² e espessura de 0,44 mm, conforme laudos fornecidos por laboratórios credenciados.</p>											



PREFEITURA DE SOROCABA

06.05.99.50.01 Um Contrato ou Registro de Preço

- Forro em tecido tipo stop maquinado 8 x 5 mm, 100% poliéster, com espessura de 0,23 mm e gramatura de 67,38 g/m² na cor pantone 11-4800 tpx, tecido maquinado engomado, personalizado com a palavra educação e megens de materiais escolares na cor pantone 19-4052 tpx conforme ilustração, para dublagem da costa.

- Ambos os tecidos comprovados por laudos, fornecidos por laboratório de ensaios químicos têxteis acreditado pelo Inmetro.

- Mochila confortável para uso costal, em formato oval, compartimento frontal: com medida de 400 mm de altura por 300 mm de largura, fundo do compartimento em material de boa qualidade, na cor pantone 19-1103 tpx., sobre este um bolso chapado com medidas de 130 mm de altura por 300 mm de largura com acabamento em costura na parte superior (barrinha de 6 mm) a 80 mm do fundo do bolso, sendo o compartimento todo utilizável, frente do compartimento composto por um bolso central, contornado por zíper número 6 mm, com medidas de 250 mm de altura por 210 mm de largura, na cor pantone 11-4800 tpx, em material tadel escamado, bolso em formato de u invertido, onde será impresso em forma de cronômetro legível o brasão do município, nome do município, arte a ser fornecida pela secretaria municipal de educação e na extremidade do bolso frontal terá quatro foles: foles superior horizontal acompanhando desenho oval da mochila, com 75 mm de altura por 170 mm na parte inferior e 250 mm na parte superior, medidas apuradas onde terminam as costuras na cor pantone 19-3950 tpx, foles inferior horizontal ou detalhe do bolso cor pantone 18-1550 tpx, com 75 mm na parte central e 100 mm onde termina o zíper do bolso, com a parte superior com acabamento em viés tipo boniã de 25 mm de largura tipo ctf na cor pantone 19-1103 tpx, fíla 100% polipropileno, dois foles laterais na vertical em formato ergonômico com largura de 40 mm na parte inferior e 50 mm na parte superior, foles em tecido tadel escamado cor pantone 18-1550 tpx.

- Compartimento principal abertura superior em zíper número 8 mm na cor pantone 19-1103 tpx, costurado no meio de dois foles zíper, com o mesmo comprimento do zíper, com o fole zíper anterior com 30 mm de largura por 620 mm de comprimento, cor pantone 18-1550 tpx, fole zíper posterior com 100 mm de largura por 620 mm de comprimento na cor pantone 19-3950 tpx, perfazendo um total de 140 mm de largura, centralizado no fole posterior uma alça de mão em cadaço bicolor de no mínimo 25 mm de largura tipo ctf, na cor pantone 19-1103 tpx, 300 mm de comprimento, com suas pontas dobradas e costuradas com um reforço em x com 20 mm por 20 mm através de máquina travette, com um intervalo de 120 mm entre os reforços, na parte superior centralizada um reforço em material tadel escamado cor pantone 18-1550 tpx, com medidas 100 mm de comprimento por 80 mm de largura, forrando o cadaço, resultando em um apoio de mão, sob este na



06.05.99.50.01 Um Contrato ou Registro de Preço

parte interna do fole posterior, será costurado um cadaço de 40 mm por 200 mm de comprimento para dar reforço a alça de mão, cadaço em cor neutra, foles inferior com aproximadamente 660 mm de comprimento por 110 mm de largura, contendo um bolso lateral em material 100 % poliéster formatado de colmeia, tela aerada, com medidas de 150 mm de largura por 150 mm de altura, fechamento do bolso na parte inferior por costura interna, bolso cor pantone 18-1550 tpx, com fechamento na parte superior em cordel guarnecido de borracha, de 25 mm de largura na cor pantone 19-3950 tpx, costurado dobrado com 12 mm de cada lado, na junção da costura do foles inferior com o superior, no lado esquerdo da mochila, para suporte de um porta líquido tipo squeeze.

- Deverá conter na parte interna do compartimento principal lado esquerdo etiqueta interna em tecido resistente com a logomarca do fabricante, CNPJ, composição dos tecidos e demais informações, em conformidade com a legislação instituída pelo conselho nacional de metrologia, normalização e qualidade industrial.

- Costas: na cor pantone 19-3950 tpx, em tecido rip stop, com plastificação em poli cloreto de vinila sem ftalatos na cor incolor, acoplada com espuma de polietileno expandido de quatro milímetros, e forrado com tecido para dubiagem das costas, tecido rip stop maquinado 8 x 5 mm, 100% poliéster, com espessura de 0,23 mm e gramatura de 67,38 g/m² na cor pantone 11-4800 tpx, tecido maquinado engomado, personalizado com a palavra educação e imagens de materiais escolares conforme ilustração na cor pantone 19-4052 tpx, e detalhado com uma costura em forma de meia lua na horizontal na parte inferior com 100 mm de altura no centro, e duas costuras na vertical em forma de arco com medida de 50 mm no centro, as costuras iniciam e terminam na parte arredondada inferior e abaixo do reforço das alças.

- Alças de ombro em formato anatômico, alça de ombro será costurada sob reforço na parte superior, reforço em cadaço de no mínimo 25 mm de largura tipo ctf, na cor pantone 19-1103 tpx, a 30 mm do friso superior, centralizado na costa haverá um identificador de estudante, com 100 mm de comprimento por 40 mm de altura, em forma de serigrafia legível na cor pantone 11-4800 tpx, com escrita estudante, serie, e telefone, conforme ilustração, escrita na cor pantone 19-3950 tpx, sobre o reforço haverá costura em x com medida de 20 mm de comprimento por 20 mm de altura em ambas as alças.

- Alça de ombro com desenho anatômico, para melhor acomodação e distribuição de peso, almofadada com espuma de polipropileno expandido de quatro milímetros com 470 mm de comprimento por 70 mm de largura, na parte superior deverá ter 20 mm embutidos no



Data: 21/01/2022
Hora: 09:20

PREFEITURA DE SOROCABA

06.05.99.50.01 Um Contrato ou Registro de Preço

reforço, na ponta oposta ao lado superior será fixado direto na alça, com reforço em x, um regulador triplo de 25 mm, medida aferido na parte interna, parte externa com 40 mm de comprimento por 30 mm de largura com perfeito acabamento, em material plástico preto ou policetal transparente, acabamento da alça em viés tipo boneon de 25 mm de largura na cor pantone 19-1103 tpx, fita 100% polipropileno.

- Alça inferior em cadação de 25 mm de largura tipo ctf na cor pantone 19-1103 tpx, fita 100% polipropileno, com 440 mm de comprimento, com 40 mm embutidos costurados com um reforço triangular na cor pantone 19-3950 tpx, medindo 50 mm x 50 mm x 70 mm, com reforço em x costurada a 30 milímetros da parte inferior da costa.

- Acabamento externo em friso extrusado na cor pantone 13-0849 tpx, compartimento principal na cor pantone 19-3950 tpx, dando armação a mochila.
 - Acabamento interno dos bolsos e corpo frente e costa, em fita de 27 mm em tecido não tecido na cor pantone 13-0849 tpx, e gramatura 80 g/m².
 - Costura: a mochila deverá ser costurada com fio 60 100 % poliâmda nas cores do tecido.
 - Medidas: mochila oval com medidas: altura de 400 mm, largura de 300 mm e profundidade de 140 mm.
 - FORRO E IDENTIFICADOR
 - Apresentar laudo fornecido por laboratório credenciado pelo INMETRO
 - Laudo do tecido principal rip stop losango com diagonais 8 x 5 mm, tecido tactel escameado 100 % poliéster e forro em tecido rip stop maquetado 8 x 5 mm rip stop.
 - Laudo do material para conformação fornecido pelo fornecedor.
 - GARANTIA: garantia mínima de 90 dias contra defeitos de fabricação.
- TECIDO RIP STOP LOSANGO 8 X 5 MM POLIÉSTER 93,20% POLIAMIDA 6,80%:
- ESPECIFICAÇÕES:
 - GRAMA TURA: ABNT NBR 10591/2008 - 355,04 G/M²;
 - ESPESSURA: ABNT NBR 13371/2005 - 0,35 MM;
 - ESTRUTURA: ABNT NBR 12546/2017 - TECIDO MAQUINETADO DERIVADO DE TELA, COM EFEITO RIP STOP,
- TÍTULO DO FIO:
- TRAMA - ABNT NBR 13216/1994 - TEX: 25,17;
 - DTEX: 251,73;
 - DENIER: 226,56;
 - CV %: 0,49;
 - TRAMA RIP STOP - ABNT NBR 13216/1994 - TEX: 28,46;
 - DTEX: 284,60;
 - DENIER: 256,14;







PREFEITURA DE SOROCABA

Data: 21/01/2022
Hora: 09:20

06.05.99.50.01 Um Contrato ou Registro de Preço

- CV %: 0,81;
- URDUIME - ABNT NBR 13216/1994 - TEX: 9,03;
- DTEX: 90,33;
- DENIER: 81,30;
- CV % : 1,00;
- DENSIDADE
- TRAMA - ABNT NBR 10588/2015;
- 29,68 FOS / CM;
- 75,39 FIOS";
- URDUIME - ABNT NBR 10588/2015;
- 42,00 FIOS / CM;
- 106,68 FIOS";
- RESISTÊNCIA À TRAÇÃO E A LONGAMENTO DE TECIDOS:
- RESISTÊNCIA À TRAÇÃO TRAMA - ABNT NBR 11912/2016;
- 132,2 KGF;
- 1296 N;
- 129,60 DAN;
- CV: 1,66 %;
- A LONGAMENTO TRAMA - ABNT NBR 11912/2016;
- 32,70 %;
- CV: 1,99%;
- RESISTÊNCIA À TRAÇÃO URDUIME - ABNT NBR 11912/2016;
- 76,79KGF;
- 753,1N;
- 75,31 DAN;
- CV: 0,85 %;
- A LONGAMENTO URDUIME - ABNT NBR 11912/2016;
- 31,44 %;
- CV: 0,69 %;
- PILLING: ISSO 12945-1/2000 - NOTA 5;
- RESISTÊNCIA AO RASGO A LONGAMENTO DE TECIDOS:
- RESISTÊNCIA AO RASGO TRAMA ABNT NBR 11912/2016;
- 4915,20 G;
- 4,92 KGF;
- 48,23 N;
- 5,92 CV %;
- TECIDOS: RESISTÊNCIA À RASGO URDUIME - ABNT NBR 11912/2016;
- 2278,40 G;
- 2,28KGF;
- 22,36 N;
- 4,70 CV %;
- TACTEL ESCAMADO 100% POLIÉSTER
- GRAMATURA: ABNT NBR 10591/2008 - 431,90 G/M²;
- ESPESSURA: ABNT NBR 13371/2005 - 0,44 MM;



PREFEITURA DE SOROCABA

Data: 21/01/2022
Hora: 09:20

06.05.99.50.01 Um Contrato ou Registro de Preço

- ESTRUTURA: ABNT NBR 12546/2017 - TECIDO MAQUINETADO

DERIVADO DE TELA;

TÍTULO DO FO:

- TRAMA ABNT NBR 13216/1994;

- TEX: 17,56;

- DTEX: 175,64;

- DENIER: 158,08;

- CV %: 1,02;

URDUIME ABNT NBR 13216/1994

- TEX: 17,18;

- DTEX: 171,76;

- DENIER: 154,58;

- CV %: 1,12;

DENSIDADE

- TRAMA ABNT NBR 10588/2015;

- 28,64 FIOS / CM;

- 72,75 FIOS^m;

- URDUIME ABNT NBR 10588/2015;

- 36,72 FIOS / CM;

- 93,27 FIOS^m;

RESISTÊNCIA À TRAÇÃO E ALONGAMENTO DE TECIDOS

- RESISTÊNCIA À TRAÇÃO TRAMA ABNT NBR 11912/2016;

- 93,68 KGF;

- 918,7 N;

- 91,87 DAN;

- CV: 0,20 %;

- ALONGAMENTO TRAMA ABNT NBR 11912/2016;

- 31,42 %;

- CV: 1,43 %;

- RESISTÊNCIA À TRAÇÃO URDUIME ABNT NBR 11912/2016;

- 113,2 KGF;

- 1110 N;

- 111,00DAN;

- CV: 2,02 %;

- ALONGAMENTO URDUIME ABNT NBR 11912/2016;

- 28,98 %;

- CV: 1,54 %;

RESISTÊNCIA A RASGO DE TECIDOS PLANOS

- TRAMA ABNT ASTM D 1424/2019;

- 3046,40 G;

- 3,05 KGF;

- 29,89 N;

- 3,19 CV%;

- URDUIME ABNT ASTM D 1424/2019;





PREFEITURA DE SOROCABA

Data: 21/01/2022
Hora: 09:20

06.05.99.50.01 Um Contrato ou Registro de Preço

- 4364.80G;
- 4,36 KGF;
- 42,83 N;
- 2,82 CV%;
- FILLING: - ISSO 12945-1/2000 - NOTA 5
- FORRO RIP STOP MAQUINETADO 8 X 5 MM - POLIÉSTER 100%
- GRAMATURA: ABNT NBR 10591/2008 - 67,38 G/M²;
- ESPESURA: ABNT NBR 13371/2005 - 0,23 MM;
- ESTRUTURA: ABNT NBR 12546/2017 - TECIDO MAQUINETADO
- DERVADO DE TELA;
- TÍTULO DO FIO:
- TRAMA ABNT NBR 13216/1994;
- TEX: 17,67;
- DTEX: 176,67;
- DENIER: 159,00;
- CV % : 0,79;
- URDUIME ABNT NBR 13216/1994;
- TEX: 9,99;
- DTEX: 99,93;
- DENIER: 89,94;
- CV % : 0,80;
- DENSIDADE:
- TRAMA ABNT NBR 10588/2015;
- 19,60 FIOS / CM;
- 49,78 FIOS^m;
- URDUIME ABNT NBR 10588/2015;
- 32,80 FIOS / CM;
- 83,31 FIOS^m;
- RESISTÊNCIA À TRAÇÃO E A LONGAMENTO DE TECIDO:
- RESISTÊNCIA À TRAÇÃO TRAMA ABNT NBR 11912/2016;
- 49,59 KGF;
- 486,3 N;
- 48,63 DAN;
- CV: 9,46 %;
- A LONGAMENTO TRAMA ABNT NBR 11912/2016
- 14,43 %;
- CV: 11,02 %;
- RESISTENCIA À TRAÇÃO URDUIME ABNT NBR 11912/2016
- 50,92 KGF;
- 499,3 N;
- 49,93 DAN;
- CV: 5,88 %;
- A LONGAMENTO URDUIME ABNT NBR 11912/2016;
- 24,04 %;





PREFEITURA DE SOROCABA

Data: 21/01/2022
Hora: 09:20

06.05.99.50.01 Um Contrato ou Registro de Preço

- CV: 7,57 %;
- RESISTÊNCIA AO RASGO DE TECIDOS PLANOS;
- RESISTÊNCIA AO RASGO TRAMA ASTM D 1424/2019;
- 2854,40 G;
- 2,85 KGF;
- 28,01 N;
- 4,07 CV%;
- RESISTÊNCIA AO RASGO URDUUME ASTM D 1424/2019;
- 2854,40 G;
- 2,85 KGF;
- 28,01 N;
- 4,07 CV%;

LAUDO FORNECIDO PELA EMPRESA FORNECEDORA DO MATERIAL POLY ROLL;

CARACTERÍSTICAS TÉCNICAS DO MATERIAL POLY ROLL:

- INSPEÇÃO VISUAL;
- TIPO DE ANÁLISE: A;
- NORMA: DQ 7.5 - 01;
- UNIDADE: VISUAL;
- ESPECIFICAÇÃO: APROVADO;
- DENSIDADE
- TIPO DE ANÁLISE: A;
- NORMA: ASTM D - 3575 W;
- UNIDADE: KG/M²;
- ESPECIFICAÇÃO: 135-165;
- ESPESSURA;
- TIPO DE ANÁLISE: A;
- NORMA: IT 8.2 - 05;
- UNIDADE: MM;
- ESPECIFICAÇÃO: 4,5-5,5;
- TENSÃO DE RUPTURA - LONGITUDINAL - TRANSVERSAL;
- TIPO DE ANÁLISE: A;
- NORMA: ASTM D - 412 A;
- UNIDADE: KPA;
- ESPECIFICAÇÃO: MÍN. 1500 - MÍN. 1400;
- ALONGAMENTO DE RUPTURA - LONGITUDINAL - TRANSVERSAL
- TIPO DE ANÁLISE: A;
- NORMA: ASTM D - 412 A;
- UNIDADE: %;
- ESPECIFICAÇÃO: MÍN. 140 - MÍN. 150;
- FLAMABILIDADE
- TIPO DE ANÁLISE: A;
- NORMA: ISSO 3795;
- UNIDADE: MM/MIN;



PREFEITURA DE SOROCABA

Data: 21/01/2022
Hora: 09:20

06.05.99.50.01 Um Contrato ou Registro de Preço

- ESPECIFICAÇÃO: MÁX. 100;
- RESISTÊNCIA A COMPRESSÃO - 10% COMPRESSÃO -
- 25%COMPRESSÃO - 50%COMPRESSÃO
- TIPO DE ANÁLISE B;
- NORMA: ASTM D - 3575 D;
- UNIDADE: KPA;
- ESPECIFICAÇÃO: MÍN. 190 - MÍN. 340 - MÍN. 600;
- DEFORMAÇÃO PERMANENTE A COMPRESSÃO 25%, 22H. A 1/2
- HORAS A 24 HORAS
- TIPO DE ANÁLISE B;
- NORMA: ASTM D 3575 B;
- UNIDADE: %;
- ESPECIFICAÇÃO: MÁX. 10 - MÁX. 05;
- DEFORMAÇÃO PERMANENTE A COMPRESSÃO 50%, 22H. A 1/2
- HORAS A 24 HORAS.
- TIPO DE ANÁLISE B;
- NORMA: ASTM D - 3575 B;
- UNIDADE: %;
- ESPECIFICAÇÃO: MÁX. 20 - MÁX. 10.

713971	MOCHILA ESCOLAR 340(A) X 290(L) X 130(P) MM	Peça	90.000,00	84,0000	7.560.000,000	0,00	90.000,00	84,00	7.560.000
	<ul style="list-style-type: none"> - Mochila com três compartimentos, corpo principal, fole zipper posterior, fole fundo, bolso inferior, alças das costas, foles do bolso inferior horizontal em tecido na cor pantone 19-3950 tpx, tecido plano de armação em tela efeito rip stop losango com diagonais 8 x 5 mm com 93,20% poliéster e 6,80% poliâmida, com gramatura de 355,04 g/m² e espessura de 0,35 mm, plastificado com poli cloreto de vinila sem ftalatos conforme laudos fornecidos por laboratórios credenciados. - Fole do zipper anterior, foles do bolso inferior vertical, canal do zipper lateral e reforço de alça, em tecido taclel escamado 100 % poliéster, com plastificação em poli cloreto de vinila sem ftalatos, na cor pantone 18-1550 tpx, com gramatura mínima de 431,90 g/m² e espessura de 0,44 mm, conforme laudos fornecidos por laboratórios credenciados. - Forro em tecido rip stop maquinado 8 x 5 mm, 100% poliéster, com espessura de 0,23 mm e gramatura de 67,38 g/m² na cor pantone 11-4800 tpx tecido maquinado engomado, personalizado com a palavra educação e imagens de materiais escolares na cor pantone 19-4052 tpx conforme ilustração, para dublagem da costa. - Ambos os tecidos comprovados por laudos, fornecidos por laboratório de ensaios químicos têxteis acreditado pelo inmetro. - Corpo principal: na cor pantone 19-3950 tpx, com altura de 340 mm, largura 290 mm, fundo 130 mm, foles corpo com fechamento através 								



06.05.99.50.01 Um Contrato ou Registro de Preço

de zíper número 6 mm na cor pantone 19-1103 tpx e dois cursores preto de número 6 mm na cor preta, com 480 mm de comprimento, costurado no meio de dois fole zíper, com o mesmo comprimento do zíper, com o fole zíper anterior na cor pantone 18-1550 tpx, com 30 mm de largura por 480 mm de comprimento.

- Fole zíper posterior na cor pantone 19-3950 tpx com 72 mm de largura por 480 mm de comprimento, perfazendo um total de 130 mm de largura.

- Fole inferior ou fundo na cor pantone 19-3950 tpx com aproximadamente 640 mm de comprimento por 130 de largura, contendo um bolso lateral na cor pantone 18-1550 tpx, em material 100% poliéster tactel escamado, com medidas de 150 mm de largura por 140 mm de altura fechamento do bolso na parte inferior por costura interna, com fechamento na parte superior em elástico de 25 mm de largura na cor pantone 19-3950 tpx, costurado dobrado com 11 mm de cada lado, a 20 mm da costura do fole inferior com o superior, no lado esquerdo da mochila, para suporte de um porta líquido tipo squeeze.

- Deverá conter na parte interna do compartimento principal lado esquerdo etiqueta interna em tecido resistente com a logomarca do fabricante, cnpj, composição dos tecidos e demais informações, em conformidade com a legislação instituída pelo conselho nacional de metrologia, normalização e qualidade industrial.

- Costas: almofadada, confeccionada na cor pantone 19-3950 tpx em tecido plano de armação em tela efeito rip stop losango com diagonais 8 x 5 mm com 93,20% poliéster e 6,80% poliámid, com gramatura de 355,04 g/m² e espessura de ,35 mm, acoplada com espuma de polietileno expandido de quatro milímetros, e forrado com tecido rip stop maquineteado 8 x 5 mm, 100% poliéster, com espessura de 0,23 mm e gramatura de 67,38 g/m² na cor pantone 11-4800 tpx tecido maquineteado engomado, personalizado com a palavra educação e imagens de materiais escolares na cor pantone 19-4052 tpx conforme ilustração, e detalhado com uma costura em forma de meia lua na horizontal na parte inferior com 100 mm de altura no centro, e duas costuras na vertical em forma de arco com medida de 50 mm no centro, as costuras iniciam e terminam na parte arredondada inferior e abaixo do reforço das alças. a 30 mm abaixo do reforço centralizado na costa haverá um identificador de estudante, com 100 mm de comprimento por 40 mm de altura, em forma de serigrafia legível na cor pantone 11-4800 tpx, com escrita estudante, série, e telefone, conforme ilustração, escrita na cor pantone 19-3950 tpx.

- Alças de ombro e alça de mão serão costuradas juntas sob reforço na parte superior, reforço em cadaço de no mínimo 25 mm de largura tipo ctf, na cor pantone 19-1103 tpx, a 30 mm do friso superior, alça



06.05.99.50.01 Um Contrato ou Registro de Preço

de mão fixada sob alça de ombro com um intervalo de 50 mm no centro, alça de mão com comprimento de 220 mm externo e 20 mm interno para maior resistência, sobre o reforço haverá costura em x com medida de 20 mm de comprimento por 20 mm de altura em ambas as alças, alça de mão em mesmo cadaço do reforço, com uma dobra de 100 mm de comprimento na parte central.

- Alça de ombro com desenho anatômico para melhor acomodação e distribuição de peso, almofadada com espuma de polipropileno expandido de quatro milímetros com 360 mm de comprimento por 65 mm de largura, na parte superior deverá ter 20 mm embutidos no reforço, na ponta oposta ao lado superior terá largura de 25 mm onde será fixado diretamente na alça com dobra de 70 mm com reforço em forma de x um regulador triplo de 25 mm medida aferido na parte interna, parte externa com 40 mm de comprimento por 30 mm de largura com perfeito acabamento, em material plástico preto ou policetel transparente.

- Acabamento da alça com viés tipo bonião de 25 mm de largura na cor pantone 19-1103 tpx, alça inferior em cadaço tipo cif, com medidas de 400 mm de comprimento, 40 mm embutidos costurados com um reforço triangular medindo 50 mm x 50 mm x 70 mm na cor pantone 18-1550 tpx, com reforço em x costurada a 30 milímetros da parte inferior das costas nas laterais.

- Parte da frente: composta por 2 divisões, sendo a parte superior ou frente na cor pantone 19-3950 tpx com altura de 340 mm e largura de 290 mm, com cantos superiores arredondados, sobre este, bolso superior na cor pantone 18-1550 tpx a 130 mm, medida apurada da base do bolso até o friso superior, bolso em formato de meia lua, com medida de 230 mm de largura por 105 mm de altura e 20 mm de profundidade com fechamento por zíper número 6 mm com comprimento de 240 mm na cor pantone 19-1103 tpx, canal do zíper na cor pantone 18-1550 tpx, com material 100 % poliéster em duas partes medindo cada uma 60 mm de comprimento por 20 mm de largura com total do foles do zíper de 360 mm, no bolso superior será impresso em forma de silk legível o nome do município na cor pantone 11-4800 tpx, o bolso terá acabamento em friso 4/11 mm extrusado na cor pantone 13-0849 tpx.

- Divisão inferior em três partes anatômica, no centro um bolso em formato de u invertido na cor pantone 19-3950 tpx, com medidas de 180 mm de altura por 240 mm de largura por 20 mm de profundidade, em tecido plano de armação em tela efeito rip stop losango com diagonais 8 x 5 mm com 93,20% poliéster e 6,80% poliamida, com gramatura de 355,04 g/m² e espessura de ,35 mm, fechamento do bolso através de zíper número 6 mm na cor pantone 19-1103 tpx, com um cursor número 6 mm preto, comprimento do zíper 430 mm, canal do

1026



06.05.99.50.01 Um Contrato ou Registro de Preço

- ziper com dois foles na cor pantone 18-1550 tpx, com 50 mm de comprimento por 20 de largura com medida total de 530 mm, sobre o bolso material transparente .30 mm onde será impresso em forma de cronômetro legível o brasão do município, que será fornecido pela secretaria de educação, bolso contornado por friso 4/11 mm, extrusado na cor pantone 13-0849 tpx, parte inferior em três foles, uma na horizontal acima do bolso com 230 mm de comprimento na parte de cima e 195 mm parte de baixo em material 100% poliéster na cor pantone 19-3950 tpx, dois foles lateral na cor pantone 18-1550 tpx, em tecido 100 % poliéster, na vertical em formato anatômico, com 200 mm de altura, e com 45 mm de largura no encontro com o zipper, dando o formato de u invertido para o bolso.
- Acabamento externo em friso co extrusado na cor pantone 13-0849 tpx, nos três compartimentos bolso frontal inferior na cor pantone 19-3950 tpx, bolso frontal superior fole zipper horizontal na cor pantone 18-1550 tpx, e compartimento principal na cor pantone 19-3950 tpx, dando armação a mochila.
 - Acabamento interno dos bolsos e corpo frente e costa, em fita de 27 mm em tecido não tecido na cor pantone 13-0849 tpx, e gramatura 80 g/m².
 - Costura: a mochila deverá ser costurada com fio 60 100 % poliâmida nas cores do tecido.
 - Medidas: mochila oval com medidas: altura 340 mm, largura 290 mm, profundidade 130 mm.
 - FORRO E IDENTIFICADOR:
 - Apresentar laudo fornecido por laboratório credenciado pelo INMETRO.
 - Laudo do tecido principal rip stop losango com diagonais 8 x 5 mm, tecido tael escameado 100 % poliéster e forro em tecido rip stop maquietaado 8 x 5 mm rip stop.
 - Laudo do material para conformação fornecido pelo fornecedor.
 - GARANTIA: garantia mínima de 90 dias contra defeitos de fabricação.
 - TECIDO RIP STOP LOSANGO 8 X 5 MM - POLIÉSTER 93,20% POLIAMIDA 6,80%
 - ESPECIFICAÇÕES:
 - GRAMATURA: ABNT NBR 10591/2008 - 355,04 G/M²;
 - ESPESSURA: ABNT NBR 1337 1/2005 - 0,35 MM;
 - ESTRUTURA: ABNT NBR 12546/2017 - TECIDO MAQUINETADO DERIVADO DE TELA, COM EFEITO RIP STOP.
 - TITULO DO FIO:
 - TRAMA - ABNT NBR 13216/1994 - TEX: 25,17;
 - DTEX: 251,73;
 - DENIER: 226,56;
 - CV % 0,49;





PREFEITURA DE SOROCABA

Data: 21/01/2022
Hora: 09:20

06.05.99.50.01 Um Contrato ou Registro de Preço

- TRAMA RIP STOP - ABNT NBR 13216/1994 - TEX: 28,46;
- DTEX: 284,60;
- DENIER: 256,14;
- CV % : 0,81;
- URDUME - ABNT NBR 13216/1994 - TEX: 9,03;
- DTEX: 90,33;
- DENIER: 81,30;
- CV % : 1,00.
- DENSIDA DE
- TRAMA - ABNT NBR 10588/2015;
- 29,68 FIOS / CM;
- 75,39 FIOS";
- URDUME - ABNT NBR 10588/2015;
- 42,00 FIOS / CM;
- 106,68 FIOS";
- RESISTÊNCIA A TRAÇÃO E A LONGAMENTO DE TECIDOS:
- RESISTÊNCIA A TRAÇÃO TRAMA - ABNT NBR 11912/2016;
- 132,2 KGF;
- 1286 N;
- 129,60 DAN;
- CV: 1,66 %.
- A LONGAMENTO TRAMA - ABNT NBR 11912/2016;
- 32,70 %;
- CV: 1,99%
- RESISTÊNCIA A TRAÇÃO URDUME - ABNT NBR 11912/2016;
- 76,79KGF;
- 753,1N;
- 75,31 DAN;
- CV: 0,85 %.
- A LONGAMENTO URDUME - ABNT NBR 11912/2016;
- 31,44 %;
- CV: 0,69 %;
- PILLING: ISSO 12945-1/2000 - NOTA 5.
- RESISTÊNCIA AO RASGO A LONGAMENTO DE TECIDOS:
- RESISTÊNCIA A RASGO TRAMA ABNT NBR 11912/2016;
- 4915,20 G;
- 4,92 KGF;
- 48,23 N;
- 5,92 CV %.
- TECIDOS:
- RESISTÊNCIA A RASGO URDUME - ABNT NBR 11912/2016;
- 2278,40 G;
- 2,28KGF;
- 22,36 N;





PREFEITURA DE SOROCABA

Data: 21/01/2022
Hora: 09:20

06.05.99.50.01 Um Contrato ou Registro de Preço

- 4,70 CV %.
- TACTEL ESCAMADO 100% POLIÉSTER:
- GRAMATURA: ABNT NBR 10591/2008 - 431,90 G/M²;
- ESPESSURA: ABNT NBR 13371/2005 - 0,44 MM.
- ESTRUTURA:
- ABNT NBR 12546/2017 - TECIDO MAQUINETA DO DERIVADO DE
- TELA.
- TÍTULO DO FIO:
- TRAMA ABNT NBR 13216/1994;
- TEX: 17,56;
- DTEX: 175,64;
- DENIER: 158,08;
- CV % : 1,02.
- URDUME:
- ABNT NBR 13216/1994;
- TEX: 17,18;
- DTEX: 171,76;
- DENIER: 154,58;
- CV % : 1,12.
- DENSIDADE
- TRAMA ABNT NBR 10588/2015;
- 28,64 FIOS / CM;
- 72,75 FIOS²;
- URDUME ABNT NBR 10588/2015;
- 36,72 FIOS / CM;
- 93,27 FIOS²;
- RESISTÊNCIA A TRAÇÃO E ALONGAMENTO DE TECIDOS
- RESISTÊNCIA A TRAÇÃO TRAMA ABNT NBR 11912/2016;
- 93,68 KGF;
- 918,7 N;
- 91,87 DAN;
- CV: 0,20 %;
- ALONGAMENTO TRAMA ABNT NBR 11912/2016
- 31,42 %;
- CV: 1,43 %;
- RESISTÊNCIA A TRAÇÃO URDUME ABNT NBR 11912/2016;
- 113,2 KGF;
- 1110 N;
- 111,00 DAN;
- CV: 2,02 %;
- ALONGAMENTO URDUME ABNT NBR 11912/2016;
- 28,98 %;
- CV: 1,54 %.
- RESISTÊNCIA A RASGO DE TECIDOS PLANOS

1029



PREFEITURA DE SOROCABA

06.05.99.50.01 Um Contrato ou Registro de Preço

- TRAMA ABNT ASTM D 1424/2019;
- 3046,40 G;
- 3,05 KGF;
- 29,89 N;
- 3,19 CV%;
- URDUIME ABNT ASTM D 1424/2019;
- 4364,80G;
- 4,36 KGF;
- 42,83 N;
- 2,82 CV%.
- FILLING:
- ISO 12945-1/2000 - NOTA 5;
- FORRO RIP STOP MAQUINETAO 8 X 5 MM - POLIÉSTER 100%;
- GRAMATURA: ABNT NBR 10591/2008 - 67,38 G/M²;
- ESPESSURA: ABNT NBR 13371/2005 - 0,23 MM;
- ESTRUTURA: ABNT NBR 12546/2017 - TECIDO MAQUINETAO DERIVADO DE TELA;
- TITULO DO FIO:
- TRAMA ABNT NBR 13216/1994;
- TEX: 17,67;
- DTEX: 176,67;
- DENIER: 159,00;
- CV % : 0,79;
- URDUIME ABNT NBR 13216/1994;
- TEX: 9,99;
- DTEX: 99,93;
- DENIER: 89,94;
- CV % : 0,80;
- DENSIDADE
- TRAMA ABNT NBR 10588/2015;
- 19,60FIOS / CM;
- 49,78 FIOS^m;
- URDUIME ABNT NBR 10588/2015;
- 32,80 FIOS / CM;
- 83,31 FIOS^m;
- RESISTÊNCIA À TRAÇÃO E A LONGAMENTO DE TECIDO:
- RESISTÊNCIA À TRAÇÃO TRAMA ABNT NBR 11912/2016;
- 49,59 KGF;
- 486,3 N;
- 48,63 DAN;
- CV: 9,46 %;
- A LONGAMENTO TRAMA ABNT NBR 11912/2016;
- 14,43 %;
- CV: 11,02%;





PREFEITURA DE SOROCABA

Data: 21/01/2022
Hora: 09:20

06.05.99.50.01 Um Contrato ou Registro de Preço

- RESISTÊNCIA À TRAÇÃO URDUME ABNT NBR 11912/2016;

- 50,92 KGF;

- 499,3 N;

- 49,93 DAN;

- CV: 5,88 %;

- ALONGAMENTO URDUME ABNT NBR 11912/2016;

- 24,04 %;

- CV: 7,57 %;

- RESISTÊNCIA AO RASGO DE TECIDOS PLANOS;

- RESISTÊNCIA AO RASGO TRAMA ASTM D 1424/2019;

- 2854,40 G;

- 2,85 KGF;

- 28,01 N;

- 4,07 CV%;

- RESISTÊNCIA AO RASGO URDUME ASTM D 1424/2019;

- 2854,40 G;

- 2,85 KGF;

- 28,01 N;

- 4,07 CV%.

- LAUDO FORNECIDO PELA EMPRESA FORNECEDORA DO MATERIAL

POLYROLL;

- CARACTERÍSTICAS TÉCNICAS DO MATERIAL POLYROLL:

- INSPEÇÃO VISUAL;

- TIPO DE ANÁLISE: A;

- NORMA: DQ 7.5 - 01;

- UNIDADE: VISUAL;

- ESPECIFICAÇÃO: APROVADO.

- DENSIDADE;

- TIPO DE ANÁLISE: A;

- NORMA: ASTM D - 3575 W;

- UNIDADE: KG/M³;

- ESPECIFICAÇÃO: 135-165;

- ESPESSURA;

- TIPO DE ANÁLISE: A;

- NORMA: IT 8.2 - 05;

- UNIDADE: MM;

- ESPECIFICAÇÃO: 4.5-5.5;

- TENSÃO DE RUPTURA - LONGITUDINAL - TRANSVERSAL;

- TIPO DE ANÁLISE: A;

- NORMA: ASTM D - 412 A;

- UNIDADE: KPA;

- ESPECIFICAÇÃO: MÍN. 1500 - MÍN. 1400.

- ALONGAMENTO DE RUPTURA - LONGITUDINAL - TRANSVERSAL

- TIPO DE ANÁLISE: A;



PREFEITURA DE SOROCABA

Data: 21/01/2022
Hora: 09:20

06.05.99.50.01 Um Contrato ou Registro de Preço

<ul style="list-style-type: none"> - NORMA: ASTM D - 412 A; - UNIDADE: %; - ESPECIFICAÇÃO: MÍN. 140 - MÍN. 150; 	FLAMABILIDADE					
<ul style="list-style-type: none"> - TIPO DE ANÁLISE: A; - NORMA: ISSO 3795; - UNIDADE: MM/MIN 						
<ul style="list-style-type: none"> - ESPECIFICAÇÃO: MÁX. 100; 	RESISTÊNCIA A COMPRESSÃO - 10% COMPRESSÃO -	25% COMPRESSÃO - 50% COMPRESSÃO; <td data-bbox="295 940 327 1254"> <ul style="list-style-type: none"> - TIPO DE ANÁLISE: B; - NORMA: ASTM D - 3575 D; </td> <td data-bbox="295 1254 327 1568">UNIDADE: KPA; <td data-bbox="295 1568 327 1881"> <ul style="list-style-type: none"> - ESPECIFICAÇÃO: MÍN. 190 - MÍN. 340 - MÍN. 600; </td> <td data-bbox="295 1881 327 2195">DEFORMAÇÃO PERMANENTE A COMPRESSÃO 25%, 22H A 1/2 HORAS A 24 HORAS;</td> </td>	<ul style="list-style-type: none"> - TIPO DE ANÁLISE: B; - NORMA: ASTM D - 3575 D; 	UNIDADE: KPA; <td data-bbox="295 1568 327 1881"> <ul style="list-style-type: none"> - ESPECIFICAÇÃO: MÍN. 190 - MÍN. 340 - MÍN. 600; </td> <td data-bbox="295 1881 327 2195">DEFORMAÇÃO PERMANENTE A COMPRESSÃO 25%, 22H A 1/2 HORAS A 24 HORAS;</td>	<ul style="list-style-type: none"> - ESPECIFICAÇÃO: MÍN. 190 - MÍN. 340 - MÍN. 600; 	DEFORMAÇÃO PERMANENTE A COMPRESSÃO 25%, 22H A 1/2 HORAS A 24 HORAS;
<ul style="list-style-type: none"> - TIPO DE ANÁLISE: B; - NORMA: ASTM D 3575 B; 	UNIDADE: %; <td data-bbox="327 627 359 940"> <ul style="list-style-type: none"> - ESPECIFICAÇÃO: MÁX. 10 - MÁX. 05; </td> <td data-bbox="327 940 359 1254">DEFORMAÇÃO PERMANENTE A COMPRESSÃO 50%, 22H A 1/2 HORAS A 24 HORAS;</td> <td data-bbox="327 1254 359 1568"> <ul style="list-style-type: none"> - TIPO DE ANÁLISE: B; - NORMA: ASTM D - 3575 B; </td> <td data-bbox="327 1568 359 1881">UNIDADE: %; <td data-bbox="327 1881 359 2195"> <ul style="list-style-type: none"> - ESPECIFICAÇÃO: MÁX. 20 - MÁX. 10. </td> </td>	<ul style="list-style-type: none"> - ESPECIFICAÇÃO: MÁX. 10 - MÁX. 05; 	DEFORMAÇÃO PERMANENTE A COMPRESSÃO 50%, 22H A 1/2 HORAS A 24 HORAS;	<ul style="list-style-type: none"> - TIPO DE ANÁLISE: B; - NORMA: ASTM D - 3575 B; 	UNIDADE: %; <td data-bbox="327 1881 359 2195"> <ul style="list-style-type: none"> - ESPECIFICAÇÃO: MÁX. 20 - MÁX. 10. </td>	<ul style="list-style-type: none"> - ESPECIFICAÇÃO: MÁX. 20 - MÁX. 10.
71396X	MOCHILA ESCOLAR C/ CARRINHO 420(A) X 320(L) X 210(P) MM	Peça	60.000,00	139,0000	8.340.000,000	0,00 0,00 60.000,00 139,00 8.340.000
<p>- Mala escolar com carrinho, ideal para levar os materiais escolares para escola de forma confortável, perfeita para armazenar os pertences dos estudantes com muita segurança e praticidade, mala para distribuição gratuita aos estudantes da rede municipal. Mala com medidas de 360 milímetros de altura, por 320 milímetros de largura e 190 milímetros de profundidade, quando acoplada ao carrinho considerar medidas de 420 milímetros de altura por 320 milímetros de largura e 210 milímetros de profundidade. Mala em duas partes, frente e costa, com bolso frontal tipo canguru.</p> <p>- Fole fundo do bolso, foles zipper vertical em tecido na cor pantone 19-3950 tpx, tecido plano de armação em tela efeito rip stop losango com diagonais 8 x 5 mm com 93,20% poliéster e 6,80% poliâmda, com gramatura de 355,04 g/m² e espessura de ,35 mm, plastificado com poli cloreto de vinila sem ftiatos conforme laudos fornecidos por laboratório credenciados pelo Inmetro.</p> <p>- Material externo acoplado da costa, em tecido na cor pantone 19-</p>						



PREFEITURA DE SOROCABA

Data: 21/01/2022

Hora: 09:20

06.05.99.50.01 Um Contrato ou Registro de Preço

3950 tpx, tecido plano de armação em tela efeito rip stop losango com diagonais 8 x 5 mm com 93,20% poliéster e 6,80% poliamida. Bolsa frontal tipo canguru na cor pantone 11-4800 tpx, detalhe do bolso e fole zipper superior horizontal, na cor pantone 18-1550 tpx, em tecido tactel escamado 100 % poliéster, com plastificação em poli cloreto de vinila sem fialatos, com gramatura mínima de 431,90 g/m² e espessura de 0,44 mm, conforme laudos fornecidos por laboratórios credenciados pelo Inmetro.

- Parte interna da mala em tecido 100% poliéster, com gramatura 120 g/m², tecido denominado helanca light na cor pantone 18-1550 tpx.
- Frente composta por um bolso em formato canguru, com fechamento através de zipper contraposto número 8 mm, na cor pantone 19-1103 tpx, com um cursor número 6 mm de cor preto, com 600 milímetros de comprimento, bolso medindo 290 milímetros de altura por 300 milímetros de largura na base e 270 milímetros na parte superior, bolso na cor pantone 11-4800 tpx, sobre este com medida de 210 milímetros de altura, mesma largura do bolso, haverá material transparente 30 mm, onde será impresso através de serigrafia legível o brasão do município, sobre o bolso na parte inferior haverá um detalhe medindo 80 mm de altura por 300 mm de comprimento em tecido tactel escamado 100 % poliéster, com plastificação em poli cloreto de vinila sem fialatos, na cor pantone 18-1550 tpx, com gramatura mínima de 431,90 g/m² e espessura de 0,44 mm, conforme laudos fornecidos por laboratórios credenciados pelo Inmetro, arte fornecida pela Secretaria de Educação ao detentor da ata com menor valor, para confecção de amostra, o bolso terá acabamento em friso extrusado 4/11 mm na cor pantone 13-0849 tpx, fole fundo do bolso com medida de 540 milímetros de comprimento por 70 milímetros de largura, na cor pantone 19-3950 tpx, fole superior do bolso com medida de 600 milímetros de comprimento por 70 milímetros na parte central e 70 milímetros nas pontas onde termina o zipper na cor pantone 18-1550 tpx.
- Bolsa frontal ou frente com acabamento em friso extrusado 4/11 mm na cor pantone 13-0849 tpx, costurado sobre uma divisória em material de boa qualidade, na cor pantone 19-1103 tpx.
- Frente e costa, será unida por zipper contraposto número 8 na cor pantone 19-1103 tpx, com fechamento por dois cursores de número 8 mm na cor preto, zipper com comprimento de 1.100 milímetros, no centro lado direito e esquerdo, parte interna, haverá um cadarço tipo ctf de no mínimo 20 milímetros de largura na cor pantone 19-1103 tpx, por 250 milímetros de comprimento, costurado sob acabamento da parte de frente a 300 milímetros do fole zipper, em mesma altura na parte da costa será costurado um fecho engate de 20 milímetros com um cadarço de 150 milímetros de comprimento, sob o acabamento, ambos na mesma cor do zipper.



06.05.99.50.01 Um Contrato ou Registro de Preço

- Costa: costa conformada em material polyroll com ótima dureza para dar uma conformação perfeita, parte externa em tecido na cor pantone 19-3950 tpx, tecido plano de armação em tela efeito rip stop losango com diagonais 8 x 5 mm com 93,20% poliéster e 6,80% poliamida, polyroll com densidade de 150 kg/m² e espessura de 5 milímetros.

- Acabamento interno com tecido 100% poliéster, com gramatura 120 g/m², tecido denominado helanca light na cor pantone 18-1550 tpx, na parte central da costa parte externa haverá um chanfro para encaixe perfeito do carrinho, parte superior externo, haverá um rebaixo para fixação do carrinho.

- Fixação através de dois rebites, a mala será fixada na base do carrinho através de encaixe e três rebites, dois no fole zipper e um centralizado no fundo conformado da mala, na base do carrinho.

Costa conformada por zipper contraposto número 8 mm na cor pantone 19-1103 tpx, onde será costurado o zipper, sob o cadarço será costurado um bolso em tecido rip stop maquinado 8 x 5 mm, 100% poliéster, com espessura de 0,23 mm e gramatura de 67,38 g/m² na cor pantone 11-4800 tpx tecido maquinado engomado, personalizado com a palavra Educação e imagens de materiais escolares conforme ilustração na cor pantone 19-4052 tpx. com acabamento na parte superior em mesmo cadarço, bolso com medida de 300 milímetros por 300 milímetros.

- Carrinho com rodinhas em gel, alça de mão resistente, para carregamento, e alça de mão para tracionamento do carrinho.

- Mala com carrinho em material resistente, personalizada, leve e de alta resistência, carrinho de alumínio pé duplo para fixação, amplo espaço interno. Acabamento em alto brilho, estrutura, helanca, filme de PVC, polyroll, rip stop losango. A mochila será acoplada ao carrinho através de 5 rebites níquel, rebite e arruela, em aço com 15 mm de altura por 0,5 mm de diâmetro, cabeça com 10 mm de diâmetro por 1,5 mm de espessura, com uma arruela de metal para fixação.

Estrutura, tecido rip stop, helanca, filme PVC, polyroll.

- Acabamento brilho. Acabamento nas junções internas em tecido não tecido na cor pantone 13-0849 tpx em todas as costuras.

- A mala deverá ser costurada com fio 60 100 % poliamida nas cores do tecido.

- FORRO E IDENTIFICADOR:
 - Apresentar laudo fornecido por laboratório credenciado pelo INMETRO.

- Laudo do tecido principal rip stop losango com diagonais 8 x 5 mm, tecido tassel escarnado 100 % poliéster e forro em tecido rip stop maquinado 8 x 5 mm rip stop.

- Laudo do material para conformação fornecido pelo fornecedor.



PREFEITURA DE SOROCABA

Data: 21/01/2022
Hora: 09:20

06.05.99.50.01 Um Contrato ou Registro de Preço

- GARANTIA: garantia mínima de 90 dias contra defeitos de fabricação.
- Tecido rip stop lsango 8 x 5 mm - poliéster 93,20%, poliamida 6,80%.

- ESPECIFICAÇÕES:

- Gramatura: ABNT NBR 10591/2008 - 355,04 G/M²;
- Espessura: ABNT NBR 13371/2005 - 0,35 mm;
- Estrutura: ABNT NBR 12546/2017 - tecido maquinado derivado de tela com efeito rip stop.

TÍTULO DO FIO:

- TRAMA - ABNT NBR 13216/1994 - TEX: 25,17;
- DTEX: 251,73;
- DENIER: 226,56;
- CV % : 0,49;
- Trama rip stop - ABNT NBR 13216/1994 - TEX: 28,46;
- DTEX: 284,60;
- DENIER: 256,14;
- CV % : 0,81;
- URDUIME - ABNT NBR 13216/1994 - TEX: 9,03;
- DTEX: 90,33;
- DENIER: 81,30;
- CV % : 1,00.

DENSIDADE

- TRAMA - ABNT NBR 10588/2015;
- 29,68 FOS / CM;
- 75,39 FOS/";

- URDUIME - ABNT NBR 10588/2015;
- 42,00 FOS / CM;
- 106,68 FOS/";

RESISTÊNCIA À TRAÇÃO E A LONGAMENTO DE TECIDOS:

- Resistência à tração trama - ABNT NBR 11912/2016;
- 132,2 KGF;
- 1296 N;
- 129,60 DAN;
- CV: 1,66 %;
- A LONGAMENTO TRAMA - ABNT NBR 11912/2016;
- 32,70 %;
- CV: 1,99 %;
- RESISTÊNCIA À TRAÇÃO URDUIME - ABNT NBR 11912/2016;
- 76,79 KGF;
- 753,1 N;
- 75,31 DAN;
- CV: 0,85 %;
- A LONGAMENTO URDUIME - ABNT NBR 11912/2016;
- 31,44 %;
- CV: 0,69 %;





PREFEITURA DE SOROCABA

Data: 21/01/2022
Hora: 09:20

06.05.99.50.01 Um Contrato ou Registro de Preço

FILLING: ISSO 12945-1/2000 - NOTA 5;

- Resistência ao rasgo alongamento de tecidos: Resistência ao rasgo trama ABNT NBR 11912/2016;

- 4915,20 G;

- 4,92 KGF;

- 48,23 N;

- 5,92 CV %;

TECIDOS: Resistência à rasgo urdume - ABNT NBR 11912/2016;

- 2278,40 G;

- 2,28KGF;

- 22,36 N;

- 4,70 CV %;

TACTEL ESCAMADO 100% POLIÉSTER:

- Gramatura: ABNT NBR 10591/2008 - 431,90 G/MF

- Espessura: ABNT NBR 13371/2005 - 0,44 MM

- Estrutura: ABNT NBR 12546/2017 - Tecido maquineteado derivado de tela.

TÍTULO DO FIO:

- TRAMA ABNT NBR 13216/1994;

- TEX: 17,56;

- DTEX: 175,64;

- DENIER: 158,08;

- CV %: 1,02;

Urdume ABNT NBR 13216/1994;

- TEX: 17,18;

- DTEX: 171,76;

- DENIER: 154,58;

- CV %: 1,12.

DENSIDADE

- TRAMA ABNT NBR 10588/2015;

- 28,64 FIOS / CM;

- 72,75 FIOS/";

- URDUME ABNT NBR 10588/2015;

- 36,72 FIOS / CM;

- 93,27 FIOS/";

RESISTÊNCIA À TRAÇÃO E ALONGAMENTO DE TECIDOS

- RESISTÊNCIA À TRAÇÃO TRAMA ABNT NBR 11912/2016;

- 93,68 KGF;

- 918,7 N;

- 91,87 DAN;

- CV: 0,20 %

- ALONGAMENTO TRAMA ABNT NBR 11912/2016

- 31,42 %;

- CV: 1,43 %;



1034



PREFEITURA DE SOROCABA

Data: 21/01/2022
Hora: 09:20

06.05.99.50.01 Um Contrato ou Registro de Preço

- RESISTÊNCIA À TRAÇÃO URDUUME ABNT NBR 11912/2016

- 113,2 KGF;
- 1110 N;
- 111,00DAN;
- CV: 2,02 %;
- ALONGAMENTO URDUUME ABNT NBR 11912/2016
- 28,98 %;
- CV: 1,54 %;

RESISTÊNCIA A RASGO DE TECIDOS PLANOS

- TRAMA ABNT ASTM D 1424/2019;
- 3046,40 G;
- 3,05 KGF;
- 29,89 N;
- 3,19 CV%;
- URDUUME ABNT ASTM D 1424/2019;
- 4364,80G;
- 4,36 KGF;
- 42,83 N;
- 2,82 CV%;

FILLING: - ISSO 12945-1/2000 - NOTA 5

FORRO RIP STOP MAQUINETADO 8 X 5 MM - POLIÉSTER 100%

- GRAMA TURA: ABNT NBR 10591/2008 - 67,38 G/M²;
- ESPESSURA: ABNT NBR 13371/2005 - 0,23 MM;
- ESTRUTURA: ABNT NBR 12546/2017 - TECIDO MAQUINETADO

DERIVADO DE TELA;

- TÍTULO DO FIO:
- TRAMA ABNT NBR 13216/1994;
- TEX: 17,67;
- DTEX: 176,67;
- DENIER: 159,00;
- CV %: 0,79;
- URDUUME ABNT NBR 13216/1994;
- TEX: 9,99;
- DTEX: 99,93;
- DENIER: 89,94;
- CV %: 0,80;

DENSIDADE

- TRAMA ABNT NBR 10588/2015;
- 19,60FIOS / CM;
- 49,78 FIOS/";
- URDUUME ABNT NBR 10588/2015;
- 32,80 FIOS / CM;
- 83,31 FIOS/";

RESISTÊNCIA À TRAÇÃO E ALONGAMENTO DE TECIDO:

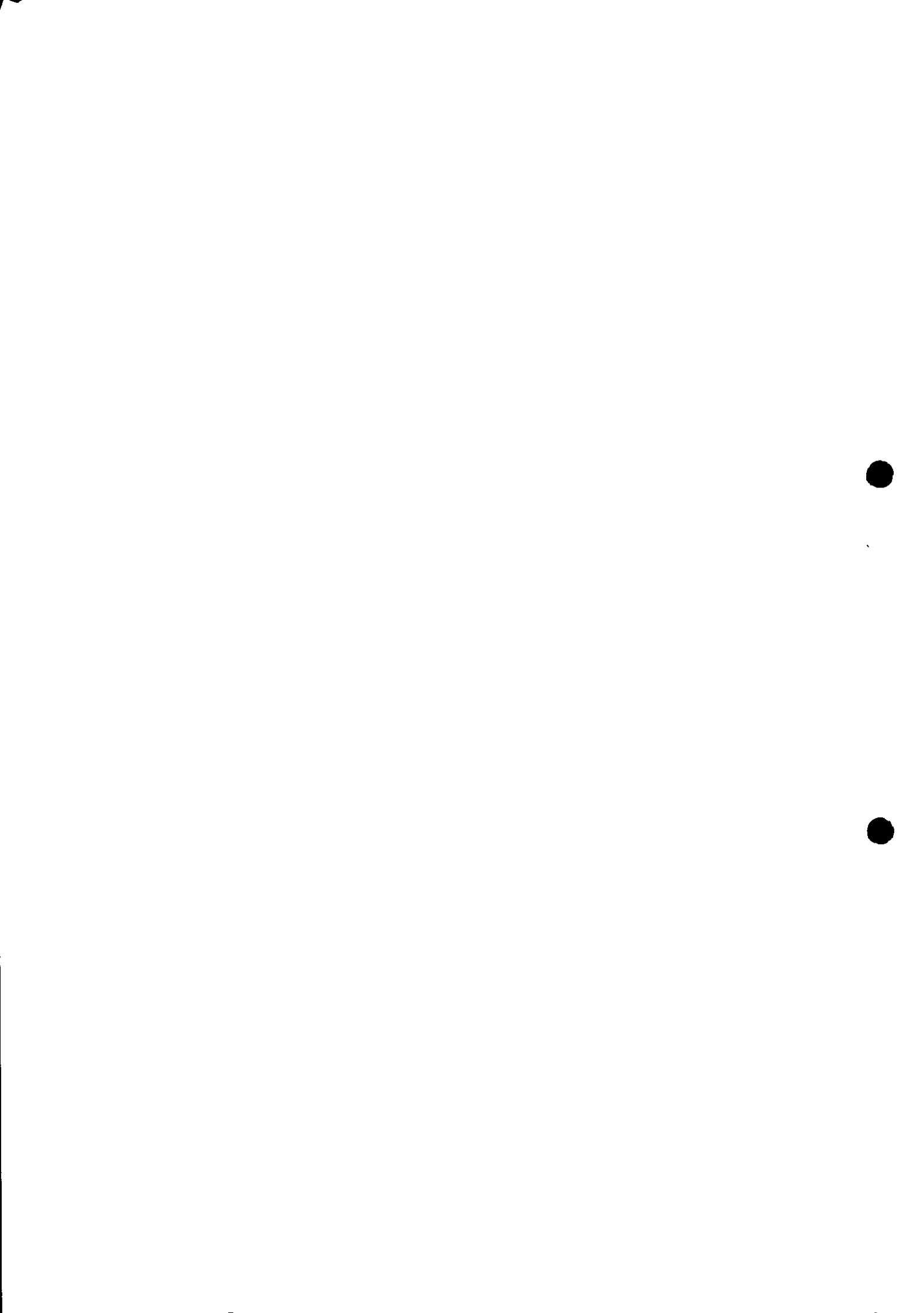



PREFEITURA DE SOROCABA

Data: 21/01/2022
Hora: 09:20

06.05.99.50.01 Um Contrato ou Registro de Preço

- RESISTÊNCIA À TRAÇÃO TRAMA ABNT NBR 11912/2016;

- 49,59 KGF;

- 486,3 N;

- 48,63 DAN;

- CV: 9,46 %;

- ALONGAMENTO TRAMA ABNT NBR 11912/2016

- 14,43 %;

- CV: 11,02%;

- RESISTÊNCIA À TRAÇÃO URDUUME ABNT NBR 11912/2016;

- 50,92 KGF;

- 499,3 N;

- 49,93 DAN;

- CV: 5,88 %;

- ALONGAMENTO URDUUME ABNT NBR 11912/2016;

- 24,04 %;

- CV: 7,57 %;

- RESISTÊNCIA AO RASGO DE TECIDOS PLANOS;

- RESISTÊNCIA AO RASGO TRAMA ASTM D 1424/2019;

- 2854,40 G;

- 2,85 KGF;

- 28,01 N;

- 4,07 CV%;

- RESISTÊNCIA AO RASGO URDUUME ASTM D 1424/2019

- 2854,40 G;

- 2,85 KGF;

- 28,01 N;

- 4,07 CV%;

LAUDO FORNECIDO PELA EMPRESA FORNECEDORA DO MATERIAL

POLY ROLL:

CARACTERÍSTICAS TÉCNICAS DO MATERIAL POLY ROLL:

- INSPEÇÃO VISUAL:

- TIPO DE ANÁLISE: A;

- NORMA: DQ 7.5 - 01;

- UNIDADE: VISUAL;

- ESPECIFICAÇÃO: APROVADO;

- DENSIDADE:

- TIPO DE ANÁLISE: A;

- NORMA: ASTM D - 3575 W;

- UNIDADE: KG/M²;

- ESPECIFICAÇÃO: 135-165;

- ESPESSURA:

- TIPO DE ANÁLISE: A;

- NORMA: IT 8.2 - 05;

- UNIDADE: MM;





PREFEITURA DE SOROCABA

Data: 21/01/2022
Hora: 09:20

06.05.99.50.01 Um Contrato ou Registro de Preço

<ul style="list-style-type: none"> - ESPECIFICAÇÃO: 4.5-5.5; - TENSÃO DE RUPTURA - LONGITUDINAL - TRANSVERSAL; - TIPO DE ANÁLISE: A; - NORMA: ASTM D - 412 A; - UNIDADE: KPA; - ESPECIFICAÇÃO: MÍN. 1500 - MÍN. 1400; 	<ul style="list-style-type: none"> ALONGAMENTO DE RUPTURA - LONGITUDINAL - TRANSVERSAL 	<ul style="list-style-type: none"> - TIPO DE ANÁLISE: A; - NORMA: ASTM D - 412 A; - UNIDADE: %; - ESPECIFICAÇÃO: MÍN. 140 - MÍN. 150. 	<ul style="list-style-type: none"> FLAMABILIDADE 	<ul style="list-style-type: none"> - TIPO DE ANÁLISE: A; - NORMA: ISO 3795; - UNIDADE: MM/MÍN. - ESPECIFICAÇÃO: MÁX. 100; 	<ul style="list-style-type: none"> RESISTÊNCIA A COMPRESSÃO - 10% COMPRESSÃO - 	<ul style="list-style-type: none"> 25% COMPRESSÃO - 50% COMPRESSÃO; 	<ul style="list-style-type: none"> - TIPO DE ANÁLISE: B; - NORMA: ASTM D - 3575 D; - UNIDADE: KPA; - ESPECIFICAÇÃO: MÍN. 190 - MÍN. 340 - MÍN. 600; 	<ul style="list-style-type: none"> DEFORMAÇÃO PERMANENTE A COMPRESSÃO 25%, 22H A 1/2 	<ul style="list-style-type: none"> HORAS A 24 HORAS 	<ul style="list-style-type: none"> - TIPO DE ANÁLISE: B; - NORMA: ASTM D 3575 B; - UNIDADE: %; - ESPECIFICAÇÃO: MÁX. 10 - MÁX. 05; 	<ul style="list-style-type: none"> DEFORMAÇÃO PERMANENTE A COMPRESSÃO 50%, 22H. A 1/2 	<ul style="list-style-type: none"> HORAS A 24 HORAS. 	<ul style="list-style-type: none"> - TIPO DE ANÁLISE: B; - NORMA: ASTM D - 3575 B; - UNIDADE: %; - ESPECIFICAÇÃO: MÁX. 20 - MÁX. 10. 	<ul style="list-style-type: none"> TENIS ESCOLAR C/ VELCRO 	<ul style="list-style-type: none"> - DESCRIÇÃO DETALHADA DO PRODUTO: 	<ul style="list-style-type: none"> Calçado tipo tênis running, apropriado para caminhadas, corridas 	<ul style="list-style-type: none"> leves, prática de esportes difusos moderados, uso diário, leve, 	<ul style="list-style-type: none"> versátil, resistente, duradouro, confortável, produzido e 	<ul style="list-style-type: none"> confeccionado a partir de duas partes distintas (CABEDAL e 	<ul style="list-style-type: none"> SOLADO), nas quais são unidas pelo processo de adesivos a base de 	<ul style="list-style-type: none"> água, trazendo benefícios ao meio ambiente no qual não receberá 	<ul style="list-style-type: none"> dejetos químicos dos adesivos. 	<ul style="list-style-type: none"> Par 	<ul style="list-style-type: none"> 90.000,00 	<ul style="list-style-type: none"> 85,4500 	<ul style="list-style-type: none"> 7.690.500,000 	<ul style="list-style-type: none"> 0,00 	<ul style="list-style-type: none"> 0,00 	<ul style="list-style-type: none"> 90.000,00 	<ul style="list-style-type: none"> 85,45 	<ul style="list-style-type: none"> 7.690.500
---	---	---	---	---	---	--	---	---	--	--	--	---	--	---	---	--	---	---	--	---	---	--	---	---	---	---	--	--	---	---	---



06.05.99.50.01 Um Contrato ou Registro de Preço

No intuito de se obter melhor resultado no produto final que tem como objeto tênis para uso escolar de crianças e adolescentes da rede de ensino, deverá ser utilizada uma forma com design moderno com perfil ergonomicamente desenvolvida para proporcionar maior conforto ao caminhar. Bico levemente elevado para facilitar a locomoção e despenho, diminuindo o atrito e esforço do pé quando exigido neste movimento, servindo também para aliviar o cansaço durante a articulação.

Por se tratar de um produto em produção fabril exige-se que as dimensões dos calçados acompanhem os padrões comerciais baseados na escala francesa cujo fator de conversão 0,66667. A medição em centímetros é sempre realizada na forma utilizada para a montagem do calçado. A medida realizada na palma da mão ou na base interna da entressola, com variação permitida de 3% (+/-). As duas partes que compõem o tênis são subdivididas e tem as seguintes características:

CABEDA:

- GÁSFEA - peça superior confeccionada a partir de nylon dupla frontura (tipo smash) na cor preto (pantone 19-4008TPX) dubiado com não tecido, leva também aplicação de laminado pvc, nas cores amarelo (pantone 12-0843TPX) e branco pelo processo de silkscreen e solda eletrônica em alta frequência.
Função: proteger o pé, absorver e expelir líquidos internos, proporcionando conforto, leveza e ventilação.
- FRENTE - peça frontal constituída de laminado PVC na cor preto (pantone 19-4008TPX).
Função: proteger os dedos, armar a frente, facilitar limpeza externa, aumentar a durabilidade.
- TALONERA - peça traseira constituída de laminado sintético PVC na cor preto (pantone 19-4008TPX).
Função: proteger o calcanhar, armar a traseira, facilitar limpeza externa, aumentar a durabilidade.
- TESOURINHA - peça superior confeccionada a partir de laminado sintético PVC na cor preto (pantone 19-4008TPX).
Função: proteger parte superior do peito do pé, aumentar resistência para passagem do atacador, facilitar limpeza externa.
- REFORÇO GÁSFEA - peça interna central constituída de não tecido poliéster com fibras tratadas, na cor preta.
Função: aumentar a durabilidade, resistência, auxiliar na transpiração.
- LINGUETA - peça superior externa constituída de nylon dupla frontura (tipo smash) na cor preto (pantone 19-4008TPX), dubiado com não tecido.
Função: fechamento do calçado, proteção dos pés, facilitação no



06.05.99.50.01 Um Contrato ou Registro de Preço

caixa, e auxílio na higienização.

- **FORRO DA LINGUETA** - peça interna constituída de tecido poliéster tipo favo na cor amarelo (pantone 12-0643TPX) dublado com espuma de poliuretano, e aplicação de etiqueta termo transferível com os dados da empresa como razão social, cnpj, data de fabricação.
 Função: auxílio na absorção de suor, proteção interna, conforto e durabilidade.

- **COLARINHO** - peça traseira interna, constituída de tecido poliéster tipo favo na cor amarelo (pantone 12-0643TPX) dublado com espuma de poliuretano.
 Função: proteger a região do calcanhar, auxiliar na absorção de suor, conforto, durabilidade.

- **REFORÇO DA FRENTE** - peça frontal interna constituída de resinas termoplásticas dublada com não tecido, aplicada pelo processo termo transferível.
 Função: aumentar a durabilidade, proteção dos dedos.

- **REFORÇO TRASERO** - peça traseira interna constituída de resinas termoplásticas, aplicada pelo processo termo transferível.
 Função: armar e enrijecer a traseira, proteger o calcanhar, aumentar a durabilidade, evitar entorses.

- **TIRA DO VELCRO** - peça superior externa constituída de laminado pvc na cor preto (pantone 19-4008TPX) unida a velcro macho e fêmea por meio de costuras. Com aplicação de detalhe constituído de laminado pvc, e personalização conforme arte definida pelo órgão requisitante, pelo processo de silkscreen e solda eletrônica em alta frequência.
 Função: fechamento, sustentação do pé.
 Observação: para auxiliar no fechamento deverá ser utilizado elástico de 10mm preto na parte inferior da tira de velcro.

- **PALMILHA DE MONTAGEM** - peça interna inferior constituída de não tecido poliéster reforçado por costuras, na cor preta ou branca.
 Função: armar o calçado, fechamento, proteção, auxílio na absorção de suor.

- **PALMILHA DE CONFORTO E HIGIENIZAÇÃO** - peça interna constituída de EVA termo conformado, dublado com tecido poliéster na cor preta com silkscreen contendo a numeração.
 Função: aumento do conforto, amortecimento de impacto, auxílio na absorção de suor, este item é móvel e pode ser removido a qualquer momento para higienização e limpeza.

SOLADO:

- **ENTRESSOLA** - peça macia com amortecimento de impactos, constituída policloreto de vinila expandido monodensidade, na cor branca. Unida a sola pelo processo denominado colado com aplicação de adesivos a base de água.

1091



Data: 21/01/2022

Hora: 09:20

PREFEITURA DE SOROCABA

06.05.99.50.01 Um Contrato ou Registro de Preço

Função - Conforto, amortecimento de impactos, auxílio na escoação de líquidos externos, auxílio na formação visual.

- SOLETA - peça inferior constituída de composto termoplástico de alta abrasão na cor preta. Unida a entressola pelo processo denominado colado. Deverá conter sulcos para escoação de água e sujeiras, e assim melhor aderência com desenho antiderrapante.

Função - Aumentar a durabilidade, auxílio no amortecimento de impactos, auxílio no escoação de líquidos externos e sujeiras.

- BOLHA AMORTECEDORA - peça localizada acima da entressola e abaixo do estabilizador, constituída de policloreto de vinila gel translúcido na cor amarelo (pantone 12-0643TPX).

Função - auxiliar o sistema de amortecimento de impacto.

- REFORÇO DO ENFRANQUE - peça inferior localizada na parte do inferior do lado direito de cada pé. Constituída de resina termoplástica de PVC na cor amarelo (pantone 12-0643TPX).

Função - aumentar a estabilidade, aumentar a durabilidade.

CARACTERÍSTICAS DAS MATÉRIAS-PRIMAS:

- Gáspea, lingueta - Nylon dupla fronteira (tipo smach) dublado com não tecido, gramatura final mínima 180 gr/m² - ABNT NBR 10591/2008.

- Frente, taloneira, tesourinha - Laminado sintético de pvc dublado com manta de poliéster, espessura final mínima 1.3mm, gramatura final mínima 800 gr/m² - ABNT NBR 10591/2008 - SA TRA TM 27/2004.

- Reforço da gáspea - Não tecido poliéster com fibras tratadas, gramatura final mínima 200 gr/m² - ABNT NBR 10591/2008.

- Forro lingueta e colarinho - Tecido poliéster tipo favo dublado com espuma poliuretano 3mm, gramatura final mínima 160 gr/m² - ABNT NBR 10591/2008.

- Reforço da frente - Resina termoplástica dublada com manta não tecido, espessura final mínima 0,6mm - SA TRA TM 27/2004.

- Reforço traseiro - Resina termoplástica, espessura final mínima 0,8mm - SA TRA TM 27/2004.

- Atacador - Fios trançados de poliéster, formato redondo meia cana (tipo chinês) com tamanhos equivalentes e proporcionais a cada numeração - DIN 4843 Item 6.15

- Palmilha de montagem - Não tecido poliéster reforçado por costuras, gramatura final mínima 180 gr/m² - ABNT NBR 10591/2008.

- Palmilha de Acabamento - Eva termo conformado anatomicamente com espessura total de no mínimo 4MM e gramatura do tecido de no mínimo 80gr/m2 - ABNT NBR 10591/2008.

- Entressola - Policloreto de vinila expandido monodensidade, dureza máxima 60 - ABNT NBR 14458/2008 - ABNT NBR 14459/2008.

- Soleta - Resina termoplástica de PVC, dureza entre 55 a 65 - ABNT NBR 15190/05.

- Bolha amortecedora - Resina termoplástica de PVC, dureza entre 50





06.05.99.50.01 Um Contrato ou Registro de Preço

a 60 - ABNT NBR 14454/07.

- Reforço do enfrenque - Resina termoplástica de PVC, dureza entre 80 a 90 - ABNT NBR 15190/05.

EMBALAGEM:

O produto depois de acabado deverá ser embalados em caixas individuais e posteriormente em caixas coletivas com o máximo de 20 pares, devidamente etiquetadas com informações de quantidades, cor, dados do fabricante.

LAUDOS:

- NBR 14835/13 Massa do calçado (confortável).

- NBR 14838/11 Pico de pressão na região do calcâneo (confortável).
 Pico de pressão na região da cabeça dos metatarsos (normal).

- NBR 14837/11 Temperatura interna (confortável).

- NBR 14838/11 Índice de amortecimento mínimo 80% (confortável).

- NBR 14840/11 Percepção de calce (confortável).

Marcas e lesões (confortável).

- NBR 14834/11 Conforto do calçado mínimo 80% (confortável).

- SA TRA TM 404/92 Calçado pronto (mínimo 200 N).

- SA TRA TM27/04 Determinação da espessura do laminado do cabedal (mínimo 1.3).

- ABNT NBR 10591/08 Determinação da gramatura do laminado do cabedal (mínimo 780 gr/m²).

- ABNT NBR 14552/12 Determinação da resistência à tração e

alongamento na ruptura do laminado do cabedal (Tração mínimo: 120 N/cm Alongamento máximo 100% a 120%).

- ABNT NBR 10591/08 Determinação da gramatura do tecido nylon do cabedal (mínimo 160 gr/m²).

- ABNT NBR 10591/08 Determinação da gramatura do tecido forro do colarinho e lingueta (mínimo 170 gr/m²).

- ABNT NBR 10591/08 Determinação da gramatura do tecido da

palmilha de montagem (mínimo 180 gr/m²).

- ABNT NBR 14455/05 Determinação da dureza da entressola Asker C (mínimo 50).

- ANBT NBR 14454/07 Determinação da dureza da soleira Shore A e D (máximo 70).

- ABNT NBR 15190/05 Determinação da resistência ao desgaste por perda de volume da soleira (máxima 100 mm³).

- ABNT NBR 14737/12 Determinação da densidade da soleira método hidrostático (máxima 1,24 g/cm³).

- ISO 2023/94 Anexo B Determinação da resistência a abrasão de atacadores (leve desgaste).

- ISO 2023/94 Anexo C Determinação da força de ruptura de atacadores (mínimo 500 N).



PREFEITURA DE SOROCABA

Data: 21/01/2022
 Hora: 09:20

06.05.99.50.01 Um Contrato ou Registro de Preço

- OBS: Na hipótese de não constar prazo de validade nos laudos, este órgão aceitará como válidos aqueles expedidos em até 180 (cento e oitenta) dias imediatamente anteriores à data de apresentação da proposta.

- GARANTIA:

Garantia mínima de 90 dias contra defeitos de fabricação.

Total: 92.290.000,00 0,00 92.290.000,00
 Total Geral: 92.290.000,00 0,00 92.290.000,00

PARCELAS

Número	Data	Vlr.Parcela	Vlr.Empenhado	Saldo	Ano	UO	UGR	Fonte	Funcional	Despesa	Vlr.Bloqueado	Vlr.Solicitado	Vlr.Empenhado	Saldo
1	21/01/2022	92.290.000,00	0,00	92.290.000,00	2022	100400	100400	0001.220000	12.361.2001.2019	3.3.90.30.00.00.00.00	92.290.000,00	0,00	0,00	92.290.000,00

1044





Prefeitura de SOROCABA

Etapa 2 - EDITAL E AGENDAMENTOS

		DETALHES	PREENCHER COM
342	Autorização Sr. SELC	20/12/2021	< DATA DA AUTORIZAÇÃO
343-392	Edital e anexos	12	< QTD. ANEXOS
		DETALHES	PREENCHER COM
-	Tela inicial BB – Em edição	586/2021	< NÚMERO DA CPL
	Lotes	3	< QUANTIDADE
	Itens	6	< QUANTIDADE
-	Documentos		< QUANTIDADE
		DETALHES	PREENCHER COM
	Data da Abertura		<
	Hora		<
	Número Banco do Brasil		<
		DETALHES	PREENCHER COM
394	Texto de Publicação da Abertura;		<
395	Site PMS (Admin)		<
-	Publicação BB		<

		AGENDAMENTO DA PUB	DATA
396	DOM	ABERTURA	20/12/2021
397	CRUZEIRO	ABERTURA	21/12/2021
398	FOLHA DE SP	ABERTURA	21/12/2021
399	DOE	ABERTURA	21/12/2021

Impresso em:

sexta-feira, 21 de janeiro de 2022





**Prefeitura de
SOROCABA**

Etape 3 - Sessão

SE PREGÃO ELETRÔNICO			
		DETALHES	PREENCHER COM
-	Abertura Propostas Iniciais		< (Classificadas e Desclassificadas);
-	Sala de Disputa, Arrematante, Classificação de preços/Historico.		<
-	Proposta enviada e Habilitação da Licitante Arrematante		<
SE PREGÃO PRESENCIAL			
430-488	Abertura/ Credenciamento		<
-	Empresas Descredenciadas;		<
-	Propostas Inabilitadas		<
577-679	Propostas Habilitadas		<
-	>> <i>Declaração de Retirada da Sessão Pública;</i>		<
747-752	Ata da Sessão Pública;		<
756	Publicação da Ata no Site;		<
754-755	Proposta Atualizada		<
APENADOS			
586-588	- Transparência;	LT GLOBAL	<
589	- Tribunal;		<
590	- CNJ		<
APENADOS			
632-634	- Transparência;	WR CALÇADOS	<
635	- Tribunal;		<
636	- CNJ		<
APENADOS			
650-652	- Transparência;	UPS7	<
653	- Tribunal;		<
654-655	- CNJ		<
APENADOS			
661-663	- Transparência;	MÁXIMA	<
664	- Tribunal;		<
665	- CNJ		<
APENADOS			
675-677	- Transparência;	ID8	<
678	- Tribunal;		<
679	- CNJ		<

Impresso em:

sexta-feira, 21 de janeiro de 2022







Prefeitura de SOROCABA

DADOS RESP. ASS. CONTRATO

RESPONSÁVEL		
	LOTES:	01, 02 E 03
	EMPRESA:	WR CALÇADOS EIRELI
630	RESPONSÁVEL PELA ASSINATURA	HALISSON RODRIGO CORREA - ADMINISTRADOR (SÓCIO) - DIGITAL
	DADOS BANCÁRIOS	BANCO DO BRASIL - AG. 0012-4 - CC 78534-2

RESPONSÁVEL		
	LOTES:	
	EMPRESA:	
	RESPONSÁVEL PELA ASSINATURA	
	DADOS BANCÁRIOS	





**Prefeitura de
SOROCABA**

Dados Finais

		Informação
996	Ofício do Pregoeiro;	
994-995	Quadro Comparativo	
998	Homologação do Secretário(a);	
747-752	ATA SESSÃO PÚBLICA	
-	Publicar e Homologar (se BB);	
1000	Publicação do jornal;	
999	Colocar no ADMIN / PROPOSTAS	
CC	COPIA DE PROPOSTA	
-	EXTRATO DA PUBLICAÇÃO DO CONTRATO (SE CARTA CONTRATO)	

			Empenho
1002-1044	021/2022	WR CALÇADOS EIRELI	RP

À SEDI,

Ague para elaborar contrato.

Jessica C. A. Pena
Seção de Preços/SEAD
21/01/22



PREFEITURA DE SOROCABA
Secretaria de Administração

1050
8

Para assinatura do Sr. Prefeito,

CPL: 586/2021

PREGÃO PRESENCIAL: 002/2021

OBJETO: REGISTRO DE PREÇOS PARA AQUISIÇÃO DE VESTUÁRIO E ACESSÓRIOS PARA A REDE MUNICIPAL DE EDUCAÇÃO.

VALIDADE: 12 (doze) meses.

Dados do Pregão

Quantidade de lotes: 03 lotes, conforme folha proposta em fls. 234.

Reserva: não possui por se tratar de registro de preços.

Se houve exame Prévio do edital pelo TCE/SP: não.

Parecer jurídico do edital: Padronizado através do PA 22.539/2013.

Parecer controladoria: fls. 135-137.

Justificativa para não restrição às empresas ME/ EPP: Não.

Custo estimado: R\$ 99.060.000,00 (fls. 162).

Valor contratado: R\$ 92.290.000,00 (fls. 755).

Economia: 6,83%

Quadro Comparativo: fls. 994-995.

Ata de Sessão: 05 licitantes participantes – fls. 747.

Recurso: Não.

Dados do Vencedor

- WR CALÇADOS EIRELI:

CNPJ: 25.369.684/0001-24 **Cidade:** Três Corações/ MG

Proposta: fls. 755

Contrato nº: 021/2022

Dados dos responsáveis pelas assinaturas nos contratos e dados bancários: fls. 630

- Lote 01 – KIT UNIFORME ESCOLAR - SEDU:

Último valor contratado: Não registro de compras.

Valor unitário arrematado neste CPL: R\$ 275,50 totalizando R\$ 55.100.000,00.

Quantidade: 200.000 kits.

f



PREFEITURA DE SOROCABA
Secretaria de Administração

- **Lote 02** – Valor total arrematado: R\$ 17.090.000,00

Item 02 – TENIS ESCOLAR:

Último valor contratado: Não registro de compras.

Valor unitário arrematado neste CPL: R\$ 85,45, totalizando R\$ 7.690.500,00.

Quantidade: 110.000 pares.

Item 03 – TENIS ESCOLAR C/ VELCRO:

Último valor contratado: Não registro de compras.

Valor unitário arrematado neste CPL: R\$ 85,45, totalizando R\$ 9.399.500,00.

Quantidade: 90.000 pares.

- **Lote 03** – Valor total arrematado: R\$ 20.100.000,00

Item 04 – MOCHILA ESCOLAR 340(A) X 290(L) X 130(P) MM:

Último valor contratado: Não registro de compras.

Valor unitário arrematado neste CPL: R\$ 84,00, totalizando R\$ 7.560.000,00.

Quantidade: 90.000 peças.

Item 05 – MOCHILA ESCOLAR C/ CARRINHO 420(A) X 320(L) X 210(P) MM:

Último valor contratado: Não registro de compras.

Valor unitário arrematado neste CPL: R\$ 139,00, totalizando R\$ 8.340.000,00.

Quantidade: 60.000 peças.

Item 06 – MOCHILA ESCOLAR 400(A) X 300(L) X 140(P) MM:

Último valor contratado: Não registro de compras.

Valor unitário arrematado neste CPL: R\$ 84,00, totalizando R\$ 4.200.000,00.

Quantidade: 50.000 peças.

Histórico de tramitações

- **09/11/2021:** Abertura da solicitação de compras 988/2021;
- **10/12/2021:** Solicitação tramitada á SEAD;
- **10/12/2021:** Abertura do CPL;
- **10/12/2021:** Adequações de documentos antes da elaboração do edital;

J



PREFEITURA DE SOROCABA
Secretaria de Administração

1054
8

- 16/12/2021: Elaboração do edital e adequações;
- 20/12/2022: Data de publicação da abertura;
- 06/01/2022: Sessão pública presencial do certame;
- 10/01/2022: Proposta atualizada, de acordo com os valores arrematados;
- 17/01/2022: Recebimento das amostras e laudos técnicos;
- 20/01/2022: Sessão pública presencial de análise das amostras e laudos técnicos;
- 20/01/2022: Envio da homologação para assinatura;
- 20/01/2022: Homologação assinada;
- 21/01/2022: Encaminhado para elaborar contrato.

Jéssica C. A. Pena
Seção de Preços
21/01/22

À SEM / Anísia,

Segue para assinatura digital de
contrato, digite, compromissos.

Luciana

Luciana Medeiros

21/01/22



107

Relação de Impedimentos de Contrato / Licitação

Documento gerado em 21/01/2022 às 12:44:20

Em 21/01/2022 às 12:44:14 não foram encontrados registros de pessoas físicas ou jurídicas para o critério de pesquisa informado:

CNPJ: 25369684000124

Para acessar este documento com os dados atualizados, acesse
<https://www4.tce.sp.gov.br/apenados/publico/#/publicas/impedimento> ou utilize o QR Code:





FILTROS APLICADOS:

Busca livre: 25.369.684/0001-24

LIMPAR

Data da consulta: 21/01/2022 12:44:35

Data da última atualização: 20/01/2022 18:00:03

DETALHAR	CNPJ/CPF DO SANCIONADO	NOME DO SANCIONADO	UF DO SANCIONADO	ÓRGÃO/ENTIDADE SANCIONADORA	TIPO DA SANÇÃO	DATA DE PUBLICAÇÃO DA SANÇÃO
----------	------------------------	--------------------	------------------	-----------------------------	----------------	------------------------------

Nenhum registro encontrado

1257

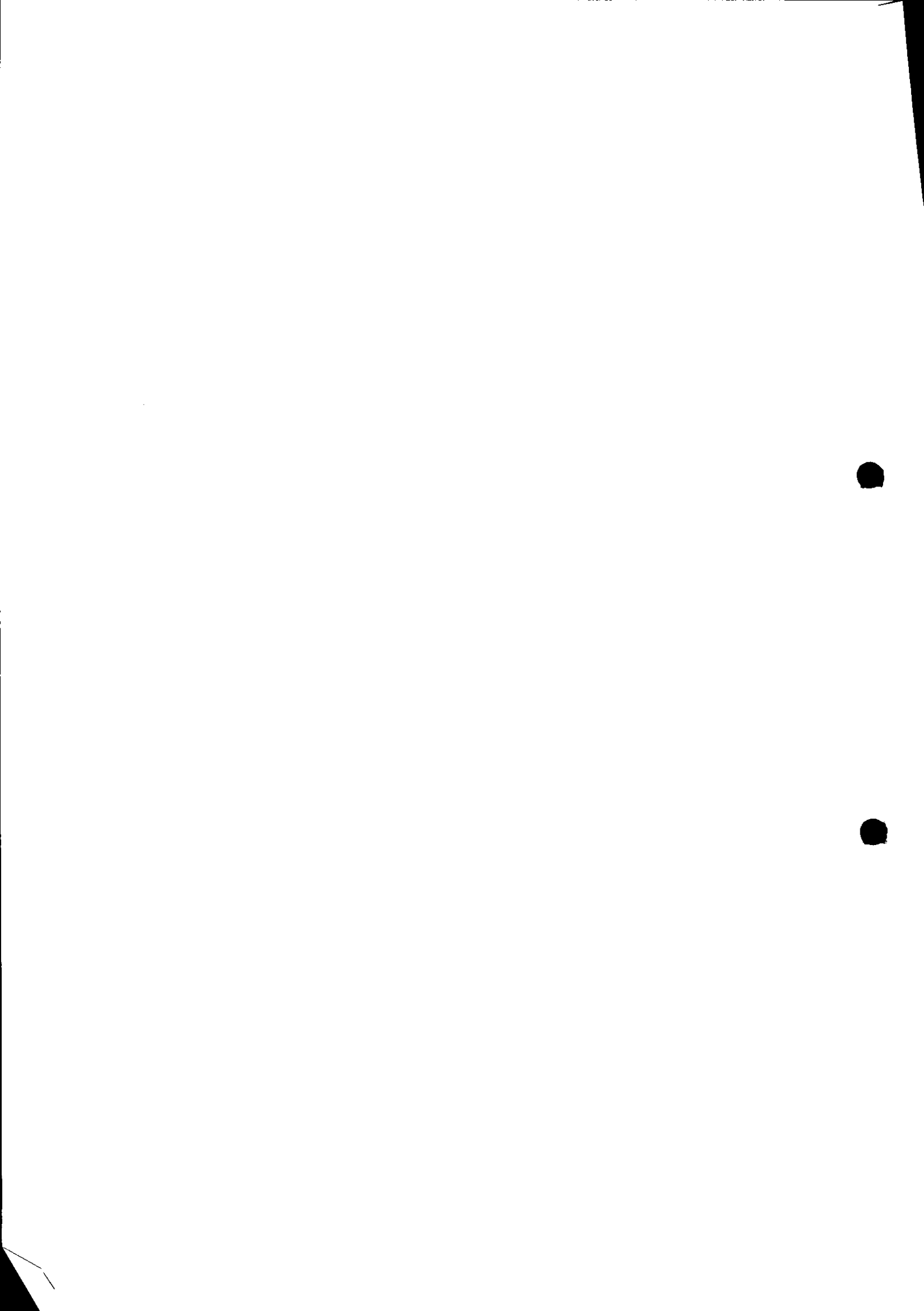

Improbidade Administrativa e Inelegibilidade

Certidão Negativa

Certifico que nesta data (21/01/2022 às 12:45) NÃO CONSTA no Cadastro Nacional de Condenações Cíveis por Ato de Improbidade Administrativa e Inelegibilidade registros de condenação com trânsito em julgado ou sanção ativa quanto ao CPF nº 041.157.746-81.

A condenação por atos de improbidade administrativa não implica automático e necessário reconhecimento da inelegibilidade do condenado.

Para consultas sobre inelegibilidade acesse portal do TSE em <http://divulgacandcontas.tse.jus.br/>

Esta certidão é expedida gratuitamente. Sua autenticidade pode ser por meio do número de controle 61EA.D51C.D22A.C932 no seguinte endereço: https://www.cnj.jus.br/improbidade_adm/autenticar_certidao.php



Anisia Maria dos Santos

De: Anisia Maria dos Santos
Enviado em: sexta-feira, 21 de janeiro de 2022 12:51
Para: 'licitacao01@centerdistribuidora.com.br'
Assunto: CONVOCAÇÃO ASSINATURA - CPL 586/2021
Anexos: DECLARAÇÃO INEXIST. SERVIDOR.doc; MODELO DE DECLARAÇÃO - LEI MUNICIPAL 11.730-2018.docx; MODELO DECLARACAO INELEGIBILIDADE.docx

Boa tarde!

Considerando que a empresa **WR CALÇADOS EIRELI** sagrou-se vencedora do certame referente a CPL 586/2021 – PP 002/2021, destinado ao **COMPROMISSO DE AQUISIÇÃO DE VESTUÁRIO E ACESSÓRIOS PARA REDE MUNICIPAL DE EDUCAÇÃO**.

Fica a referida empresa CONVOCADA, impreterivelmente no prazo de 05 (cinco) dias úteis, para assinatura digital do COMPROMISSOe TERMO DE CIÊNCIA E NOTIFICAÇÃO, enviando os seguintes documentos preenchidos:

- a) Declaração de que não se enquadra nas vedações previstas no artigo 1º do Decreto Municipal 20.786/13 (MODELO EM ANEXO);
- b) Comprovação do cumprimento da exigência da Lei Municipal 11.730/2018 (MODELO EM ANEXO).
- c) Declaração Inexistência de Servidor

As dcumentações deverão ser assinadas UNICAMENTE pela pessoa indicada, no caso, Sr. **Halisson Rodrigo Correa**

Anisia Maria dos Santos
Chefe de Seção de Contratos de Materiais
(15) 3238-2193





e Certificadora Raiz Brasileira
 Soluti v5
 SOLUTI Multipla v5
 HALESSON RODRIGO CORREIA

Resumo
 HALESSON RODRIGO CORREIA04113774681
 AC SOLUTI Multipla v5, 02369641000128, Certificado PF A3
 Emitido por: AC SOLUTI Multipla v5
 AC SOLUTI v5
 Válido a partir de: 2020/07/20 17:31:00 -03'00'
 Válido até: 2023/07/20 17:31:00 -03'00'
 Uso pretendido: Assinatura digital, Não recusa, Chaves de criptografia, Autenticação do cliente, Proteção de e-mail, 1.3.6.1.4.1.311.20.2.2

1 O conteúdo do certificado selecionado é válido.

As verificações de integridade e validação do caminho foram feitas na hora da assinatura
 2022/08/21 15:18:45 -03'00"
 Modelo de validação: SHA8



Pesquisar: Girar página

- Exportar PDF
- Editar PDF
- Criar PDF
- Comentário
- Combine arquivos
- Organizar páginas

Exclua, insira, extraia e gire páginas

Exportando agora

Converta, edite e envie documentos para assinatura eletrônica em PDF



10/25



WR CALÇADOS EIRELI

CNPJ n° 25.369.684/0001-24 e IE n° 002808256.00-02

Avenida Julião Arbex, n° 00020 – Pavimento 1, Centro, Três Corações/MG
CEP 37.410-109, E-mail: licitacao01@centardistribuidora.com.br – Tel.: (35) 3235-1001

DECLARAÇÃO DE ATENDIMENTO À LEI MUNICIPAL

LEI Nº 11.730, DE 8 DE JUNHO DE 2018

(Esta Lei dispõe sobre a identificação das empresas, que contratam com o Município de Sorocaba, cumpridoras das leis e decretos federais referentes à obrigatoriedade do preenchimento das cotas de aprendizes e deficientes)

A empresa WR CALÇADOS EIRELI, inscrita no CNPJ sob o nº 25.369.684/0001-24, sediada AV. JULIÃO ARBEX, Nº 20, PAVIMENTO 1, CENTRO, TRÊS CORAÇÕES, MG, CEP Nº 37.410-127, por intermédio de seu representante legal, Sr. HALISSON RODRIGO CORREA, portador da Carteira de Identidade nº MG-6.569.035 SSP/MG, CPF nº 041.157.746-81, DECLARA, para fins de atendimento ao artigo 2º da Lei Municipal nº 11.730 de 08 de junho de 2018, que se encontra na situação abaixo:

COTA DE DEFICIENTES

() **Cumpre** com as obrigações do art. 93 da Lei Federal nº 8.213, de 24 de julho de 1991, que estabelece a obrigatoriedade de preenchimento no quadro de funcionários da empresa com beneficiários reabilitados ou com **pessoas com deficiência**;

(**X**) **Não se enquadra** na obrigatoriedade de contratação de **deficientes físicos** por ter **menos de 100 funcionários**, conforme art. 93 da Lei Federal nº 8.213, de 24 de julho de 1991;

() **Não está efetivamente cumprindo** o art. 93 da Lei Federal nº 8.213, de 24 de julho de 1991, embora seja obrigada, pelos motivos expostos abaixo:

COTA DE APRENDIZES:

(**x**) **Cumpre** as obrigações do Decreto nº 5.598, de 1º de dezembro de 2005, que regulamenta a contratação de aprendizes e dá outras providências e os artigos da Consolidação das Leis do Trabalho, aprovados pela Lei nº 10.097, de 19 de dezembro de 2000, que preconizam a contratação de **aprendizes**;

() **Não se enquadra** na obrigatoriedade de contratação de **menor aprendiz** por ser **microempresa** (ou empresa de pequeno porte), conforme artigo 14º do Decreto nº 5.598, de 1º de dezembro de 2005;

HALISSON
RODRIGO
CORREA:
0411577468

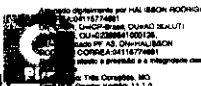

WR CALÇADOS EIRELI

25.369.684/0001-24

WR CALÇADOS EIRELI

AV. JULIÃO ARBEX, 20 PAVMTO 1
CENTRO CEP-37410-109
TRÊS CORAÇÕES-MG

WR CALÇADOS EIRELI

CNPJ n° 25.369.684/0001-24 e IE n° 002808256.00-02

Avenida Julião Arbex, n° 00020 – Pavimento 1, Centro, Três Corações/MG
CEP 37.410-109, E-mail: licitacao01@centerdistribuidora.com.br – Tel.: (35) 3235-1001

() Não se enquadra na obrigatoriedade de contratação de menor aprendiz por não ter em seu quadro de funcionários funções demandem formação profissional, de acordo com o artigo 9º do Decreto nº 5.598, de 1º de dezembro de 2005;

() Não está efetivamente cumprindo as determinações legais do Decreto nº 5.598, de 1º de dezembro de 2005 e Lei nº 10.097, de 19 de dezembro de 2000, embora seja obrigada, pelos motivos expostos abaixo:

Três Corações, MG, 21 de janeiro de 2022

HALISSON
RODRIGO CORREA
04115774681



Assinado digitalmente por HALISSON RODRIGO
CORREA 04115774681
DN: c=BR, o=ICP-Brasil, ou=AC SOLUTI Multiple
Certificado 253696841000124, ou=Certificado PF A3,
s=HALISSON RODRIGO CORREA 04115774681
Assinado em Três Corações, MG
Versão do leitor de PDF: 1.1.1.0

25.369.684/0001-24

WR CALÇADOS EIRELI

AV. JULIÃO ARBEX, 20 PAVMTO 1
CENTRO CEP-37410-109
TRÊS CORAÇÕES-MG

Halisson Rodrigo Correa

CPF nº 041.157.746-81

Administrador

WR CALÇADOS EIRELI

WR CALÇADOS EIRELI

CNPJ n° 25.369.684/0001-24 e IE n° 002808256.00-02

Avenida Julião Arbex, n° 00020 – Pavimento 1, Centro, Três Corações/MG
CEP 37.410-109, E-mail: licitacao01@centerdistribuidora.com.br – Tel.: (35) 3235-1001

DECLARAÇÃO

1. IDENTIFICAÇÃO DO DIRIGENTE:

NOME: HALISSON RODRIGO CORREA CPF: 041.157.746-81

CARGO: ADMINISTRADOR

EMPRESA: WR CALÇADOS EIRELI

TELEFONE: 035 3235-1001 E-MAIL: licitacao01@centerdistribuidora.com.br

2. DECLARAÇÃO:

DECLARO ter conhecimento das vedações constantes no artigo 73-A, da Lei Orgânica do Município, e no artigo 1º da Lei Municipal nº 10.128, de 30 de Maio de 2012, que estabelecem as hipóteses impeditivas de contratação, e que:

não incorro em nenhuma das hipóteses de inelegibilidade previstas no referido artigo.

incorro nas hipóteses de inelegibilidade previstas no referido artigo.

tenho dúvidas se incorro ou não na(s) hipótese(s) de inelegibilidade prevista(s) no(s) inciso(s) ____ do referido artigo e, por essa razão, apresento os documentos, certidões e informações complementares que entendo necessários à verificação das hipóteses de inelegibilidade.

DECLARO, ainda, sob as penas da lei, em especial aquelas previstas na Lei Federal nº 7.115, de 29 de Agosto de 1983, e no artigo 299 do Código Penal (Falsidade Ideológica), que as informações aqui prestadas são verdadeiras.

Três Corações, MG, 21 de janeiro de 2022

HALISSON
RODRIGO CORREA
04115774681

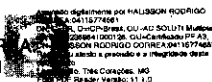

Halisson Rodrigo Correa
CPF nº 041.157.746-81
Administrador

25.369.684/0001-24
WR CALÇADOS EIRELI

AV. JULIÃO ARBEX, 20 PAVMTO 1
CENTRO CEP-37410-109
TRÊS CORAÇÕES-MG

WR CALÇADOS EIRELI

109

Anisia Maria dos Santos

De: Anisia Maria dos Santos
Enviado em: sexta-feira, 21 de janeiro de 2022 15:31
Para: 'licitacao01@centerdistribuidora.com.br'
Cc: rodrigo@centercalçados.com.br
Assunto: RES: CONVOCAÇÃO ASSINATURA - CPL 586/2021
Anexos: DECLARAÇÃO.pdf; PROPOSTA ATUALIZADA - WR CALÇADOS.pdf; SIM 21-22 PP 002-21 CPL 586-21 - WR CALÇADOS.pdf; TERMO DE CIÊNCIA.pdf

Boa tarde!

Segue Compromisso e Termo de Ciência e Notificação para assinatura digital.

No aguardo.

Anisia Maria dos Santos
Chefe de Seção de Contratos de Materiais
5) 3238-2193

De: licitacao01@centerdistribuidora.com.br [mailto:licitacao01@centerdistribuidora.com.br]
Enviada em: sexta-feira, 21 de janeiro de 2022 15:24
Para: Anisia Maria dos Santos
Cc: rodrigo@centercalçados.com.br
Assunto: RES: CONVOCAÇÃO ASSINATURA - CPL 586/2021

Boa tarde,

Segue as declarações assinada digitalmente.

Qualquer dúvida estamos a disposição,

A Ata será encaminha posteriormente.

Att,

**GRUPO
CENTER**

Maylon da Silva Salviano
Administrativo
E-mail: licitacao01@centerdistribuidora.com.br
Fixo: (35) 3235-1001
Whatsapp: (35) 9 9230-1465

De: Anisia Maria dos Santos <amsantos@sorocaba.sp.gov.br>
Enviada em: sexta-feira, 21 de janeiro de 2022 12:51
Para: licitacao01@centerdistribuidora.com.br
Assunto: CONVOCAÇÃO ASSINATURA - CPL 586/2021

Boa tarde!

A DL/Bustame

Segue compromisso assinado digitalmente
pela empresa para demais materiais.

Ínsia Maria dos Santos
Chefe de Seção de Apoio
Contratos e Materiais
24/01/2022

Do Gabinete/Sead,

Para encaminhamento ao Sr. SEDU para
assinatura do T.C.N e posteriormente ao Sr. Prefeito.

Luciana
24/01/22

AO
GABINETE/SEAD,

Retomo-lhe os autos deste processo com os rios do
T.C.N assinados pelo SR SEDU. Documentos estão
anexados na contracapa.

Atenciosamente,

Matos
Deusdete de Matos
Chefe da Divisão de Adm. e Finanças
DAFIN/SEDU
24/01/2022.



1060

CPL n. 586/2021

A
SEGOV

Considerando que o compromisso de fornecimento e demais instrumentos anexos à contracapa estão adequados para assinatura do Sr. Prefeito;

Quanto ao Parecer Jurídico referente ao compromisso, o mesmo se encontra nos autos do PA 22.539/2013 e está disponível para consulta nesta SEAD caso necessário;

Certifico a adequação e regularidade do procedimento e documentos, seguindo os autos à Secretaria de Governo.

Cordialmente,

ANA LUIZA VIEIRA DE SÁ PINHEIRO
Procuradora do Município de Sorocaba
Assessora Jurídica - SEAD

FAUSTO BOSSOLO
Secretário de Administração

EM BRANCO



**Prefeitura de
SOROCABA**

Secretaria De Governo

CPL: 586/2021 - *Sol. II*

Interessado: SEDU

Assunto: Registro de preços de uniformes escolares para rede municipal de Sorocaba.

A

SEAD/GS

Segue para prosseguimento com a assinatura do Sr. Prefeito.



FAUSTO BOSSOLO
SECRETÁRIO DE GOVERNO
(em substituição)

EMBRANCO

CPL 586/2021

COMPROMISSO DE AQUISIÇÃO DE VESTUÁRIO E ACESSÓRIOS PARA REDE MUNICIPAL DE EDUCAÇÃO.

À SEAD/Sr. Secretário,

Peço encaminhar o compromisso para apreciação e assinatura do Sr. Prefeito.

SEAD, 24/01/22

Luciana Medeiros
Chefe de Divisão

Sr. Prefeito,

Segue compromisso para vossa apreciação e assinatura.

SEAD, /

Fausto Bossolo
Secretário de Administração

De acordo.

Rodrigo Maganhato
Prefeito





TRIBUNAL DE CONTAS DO ESTADO DE SÃO PAULO

Declaração de Atualização Cadastral

Eu, **Rodrigo Maganhato**, CPF **273.624.018-92**, atesto que na data de **26/01/2022** às **09:09:49** minhas informações pessoais perante este Tribunal encontram-se atualizadas no sistema Cadastro TCESP, constando os seguintes dados:

- Nome Completo;
- CPF;
- RG;
- Data de Nascimento;
- E-mail institucional;
- E-mail pessoal;
- Telefone Celular
- Endereço Residencial.

Atesto também que o endereço de e-mail **rmanga@sorocaba.sp.gov.br**, indicado como endereço principal no Cadastro TCESP, é o endereço de contato com o Tribunal, e que é minha responsabilidade mantê-lo atualizado no caso de qualquer alteração.

Código de autenticidade dos dados prestados no Cadastro TCESP:

B5BE9BC18CF3E788C6F9D546EF7A8A1D67AE23645C308F228F0E9B3C4EC

Esta declaração foi certificada e sua autenticidade é garantida pela chave

5542f323-8431-447b-a40c-c740ac17d10e

Para conferência, acesse <https://www4.tce.sp.gov.br/verificacao-documentos> e insira a chave acima, ou acesse pelo QR Code apresentado ao lado.





1064

COMPROMISSO DE AQUISIÇÃO DE VESTUÁRIO E ACESSÓRIOS PARA REDE MUNICIPAL DE EDUCAÇÃO.

Processo CPL n.º 586/2021
SIM n.º 21/2022

Entre o Município de Sorocaba, por meio de sua Prefeitura, CNPJ n.º 46.634.044/0001-74, com sede nesta cidade - Alto da Boa Vista, denominada simplesmente **PREFEITURA**, neste ato representada pelo Prefeito, **Sr. Rodrigo Maganhato e WR CALÇADOS EIRELI**, CNPJ no MF n.º 25.369.684/0001-24, Inscrição Estadual n.º 002.808.256.00-02, com sede na cidade de Três Corações/MG, à Avenida Julião Arbex, n.º 20, Pavimento 1, Centro, neste ato representada pelo **Sr. Halisson Rodrigo Correa (Proprietário)**, portador do RG n.º MG-6.569.035 e CPF n.º 041.157.746-81, doravante denominada simplesmente **DETENTORA**, é lavrado o presente ajuste, nos termos do **PREGÃO PRESENCIAL n.º 002/2021** e Normas Gerais da Lei Federal n.º 8.666/93 e alterações posteriores, conforme normas e condições a seguir descritas:

CLÁUSULA 01. DO OBJETO

- 1.1. Obriga-se a Detentora do Registro de Preços ao fornecimento de vestuário e acessórios para a rede municipal de educação, conforme condições constantes nesta Ata de Preços, na proposta apresentada e nos Anexos já em seu poder.

CLÁUSULA 02. DO PREÇO REGISTRADO

2.1. Lote 01:

Item 01 - Kit Uniforme Escolar

- Preço unitário: R\$ 275,50 (duzentos e setenta e cinco reais e cinquenta centavos).
- Quantidade: 200.000 (duzentos mil) kits.

2.2. Lote 02:

Item 01 – Tênis Escolar com Velcro

- Preço unitário: R\$ 85,45 (oitenta e cinco reais e quarenta e cinco centavos).
- Quantidade: 90.000 (noventa mil) pares.

Item 02 – Tênis Escolar

- Preço unitário: R\$ 85,45 (oitenta e cinco reais e quarenta e cinco centavos).
- Quantidade: 110.000 (cento e dez mil) pares.

2.3. Lote 03:

Item 01 – Mochila Escolar 340(A) X 290(L) X 130(P) MM

- Preço unitário: R\$ 84,00 (oitenta e quatro reais).
- Quantidade: 90.000 (noventa mil) peças.

HALISSON
RODRIGO
CORREA
04115774681

Item 02 – Mochila Escolar com carinho 420(A) X 320(L) X 210(P) MM

- Preço unitário: R\$ 139,00 (cento e trinta e nove reais).
- Quantidade: 60.000 (sessenta mil) peças.

Item 03 – Mochila Escolar 400(A) X 300(L) X 140(P) MM

- Preço unitário: R\$ 84,00 (oitenta e quatro reais).
- Quantidade: 50.000 (cinquenta mil) peças.

CLÁUSULA 03. VALIDADE DO REGISTRO DE PREÇOS

- 3.1. O Registro de Preços terá validade de 12 (doze) meses a partir da data de sua assinatura.
- 3.2. A existência de preços registrados não obriga a Prefeitura a firmar as contratações que deles possam advir, ficando-lhe facultada a utilização de outros meios, respeitada a legislação relativa às licitações, sendo assegurada, ao beneficiário do registro a preferência de contratação em igualdade de condições.
- 3.3. Assinar o registro de preços dentro de, no máximo, 05 (cinco) dias úteis após convocação feita pela Prefeitura, sob pena de multa previsto no subitem 10.2.6, sem prejuízo das demais sanções previstas nas Leis Federais n.º 8.666/93 e 10.520/02.
 - 3.3.1. Nos casos em que a assinatura do compromisso for digital, o mesmo só será liberado para execução após a coleta de todas as assinaturas pela Divisão de Contratos.
- 3.4. Apresentar no ato da assinatura do contrato:
 - 3.4.1. Declaração de que não se enquadra nas vedações previstas no art. 1º do Decreto Municipal n.º 20.786/13.
 - 3.4.2. Comprovação do cumprimento da exigência da Lei Municipal n.º 11.730/18.
- 3.5. A ata de registro de preços, durante a sua vigência, não poderá ser utilizada por qualquer órgão de entidade da Administração que não tenha participado do certame licitatório.

CLÁUSULA 04. DAS CONDIÇÕES DE ENTREGA

- 4.1. A Secretaria da Educação, responsável pela destinação dos materiais, os solicitará através de autorização de fornecimento, e os mesmos deverão ser entregues em até 30 (dias) dias úteis após o recebimento da comunicação.
 - 4.1.1. A Detentora poderá propor prazo diverso do indicado no item anterior, podendo ser aceito ou não pela Prefeitura.
 - 4.1.2. A Prefeitura comunicará previamente quaisquer alterações na programação de entrega, quanto às quantidades ou demais aspectos previstos.

1065

- 4.2. A Detentora deverá entregar os materiais nas unidades de ensino que constam no **Anexo B - Endereços – Locais de Entrega**, conforme definido em cada autorização de fornecimento.
- 4.3. A critério exclusivo da Prefeitura poderá ser tolerado atraso na entrega dos materiais se ocorrerem motivos relevantes que o justifique.
- 4.4. Entregar os produtos de acordo com a qualidade e característica apresentada na proposta e constante do contrato, sendo vedada qualquer substituição sem prévia concordância da Prefeitura.
- 4.5. Qualquer alteração deverá ser comunicada à Secretaria da Educação através de ofício, para aprovação ou concordância desta Prefeitura.
- 4.6. Em havendo descontinuidade na produção ou fabricação do produto, comunicar tal fato à Prefeitura, acompanhado de declaração da empresa fornecedora ou do próprio fabricante, de que não mais o produz, com antecedência mínima de **30 (trinta) dias**, enviando amostra e documentos do qual pretende fornecer em substituição, sem que o preço seja superior ao constante de sua proposta, ficando a critério da Prefeitura aceitá-lo ou não.
- 4.7. A Prefeitura rejeitará, no todo ou em parte, os produtos que estiver em desacordo com as especificações do edital.
- 4.8. A quantidade inicialmente prevista poderá sofrer alterações, a maior ou a menor, conforme art. 65º da Lei Federal n.º 8.666/93.
- 4.9. Substituir mediante "Notificação", no prazo nela indicado, às suas expensas, no total ou em parte o produto, quando não obedecer às condições de qualidade ou estiver em desacordo com o exigido no edital.

CLÁUSULA 05. RECEBIMENTO DO OBJETO

- 5.1. **Recebimento Provisório:** provisoriamente, pelo responsável por seu recebimento (no verso da nota fiscal), para efeito de posterior verificação da conformidade do material com a especificação.
- 5.2. **Recebimento Definitivo:** definitivamente, pelo responsável por sua fiscalização, após a verificação da qualidade e quantidade do material e consequente aceitação.

CLÁUSULA 06. DA REVISÃO DE PREÇOS

- 6.1. Durante a vigência da Ata, os preços registrados poderão estar superiores aos praticados no mercado, ficando a Detentora, em caso de redução, ainda que em caráter temporário, obrigada a comunicar ao fiscalizador do contrato ou ao órgão elaborador da Ata de Registro de Preços e o novo preço, que substituirá o preço então registrado.
- 6.2. Independente de solicitação da Detentora, o preço registrado e constante deste contrato poderá ser revisto em decorrência de eventual redução daqueles praticados no mercado, cabendo ao órgão responsável convocar a Detentora para estabelecer o novo valor, conforme disposto nos art. 15º a 17º do Decreto Municipal n.º 18.475/10.

HALISSON
RODRIGO
CORREA
04115774681



CLÁUSULA 07. DAS OBRIGAÇÕES DAS PARTES

7.1. São obrigações da Detentora, além das previstas neste edital e na proposta apresentada no certame, as seguintes:

7.1.1. Cumprir fielmente a Ata de forma que os serviços sejam prestados com excelência dentro das condições estabelecidas neste instrumento e também das determinadas pela fiscalização;

7.1.2. Ressarcir a Prefeitura pelos danos causados a esta ou a terceiros, decorrentes de atos praticados por seus empregados/prepostos, obrigando-se a requerer a exclusão da lide, para a Prefeitura, caso esta seja citada para responder a processo judicial que tenha por objetivo danos ou prejuízos de sua responsabilidade;

7.1.3. Recolher os tributos que tenham como base de cálculo o registro de preços, inclusive a contribuição previdenciária de seus empregados/prepostos, autônomos e empresários, comprovando recolhimento desta junto a Prefeitura, se assim requisitado;

7.1.4. Fiscalizar o perfeito cumprimento do contrato, cabendo-lhe o ônus decorrente de qualquer descumprimento, sem prejuízo da fiscalização a ser exercida pela Prefeitura.

7.1.5. Atender as convocações dos órgãos de controle interno para expor os fatos conforme a verdade, prestando as informações que lhe forem solicitadas e colaborar para o esclarecimento dos procedimentos administrativos, sob pena de incorrer em infração contratual.

7.1.6. Entregar junto com o documento fiscal a comprovação do cumprimento da exigência da Lei Municipal n.º 11.730/18.

7.2. São obrigações e responsabilidades da Prefeitura:

7.2.1. Fiscalizar os atos, com base neste edital, de responsabilidade da Detentora de modo a assegurar que sejam realizados de forma satisfatória;

7.2.2. Comunicar à Detentora a ocorrência de qualquer problema que possa influenciar no regular cumprimento da Ata;

7.2.3. Cumprir com as obrigações estabelecidas neste instrumento e seu(s) Anexo(s).

CLÁUSULA 08. DAS CONDIÇÕES DE PAGAMENTO

8.1. O pagamento será feito entre o sétimo e o trigésimo dia, preferencialmente às sextas-feiras, após a entrega dos produtos e a apresentação do documento fiscal, conferido e liberado pelo setor responsável, através de conta bancária devidamente cadastrada na Secretaria da Fazenda, valendo como recibo o comprovante do depósito.

8.1.1. Caso o Município possua a Nota Fiscal Eletrônica, a Detentora deverá, além do arquivo eletrônico do documento fiscal, encaminhar o mesmo (Nota Fiscal de Serviços) impresso aos cuidados do fiscalizador do contrato ou instrumento equivalente.

HALISSON
RODRIGO
CORREA
04115774681

10/10

- 8.1.2. O arquivo eletrônico do documento fiscal deverá ser enviado para o seguinte e-mail: dcampioni@sorocaba.sp.gov.br e camorais@sorocaba.sp.gov.br.
- 8.1.3. O vencimento do Documento Fiscal dar-se-á somente após cada entrega e não da emissão do mesmo.
- 8.2. O pagamento deverá ser aguardado em carteira, nos termos da Lei Federal n.º 4.320/64.
- 8.3. Deverá constar no documento fiscal o n.º da **CPL 586/2021**, n.º do **empenho**, bem como **Banco do Brasil**, n.º da **Agência Bancária 0012-4** e n.º da **Conta Corrente 78.534-2**, sem os quais o pagamento ficará retido por falta de informação fundamental.
- 8.4. Se forem constatados erros no Documento Fiscal, suspender-se-á o prazo de vencimento previsto, voltando o mesmo a ser contado a partir da apresentação do documento corrigido.
- 8.5. Em caso de solicitação de antecipação de pagamento, do prazo previsto no item 8.1, aprovada pela administração, deverá a Detentora conceder à Prefeitura desconto de 3% (três por cento) sobre o valor da fatura.
- 8.6. Havendo atraso nos pagamentos não decorrente de falhas no cumprimento das obrigações contratuais principais ou acessórias por parte da Contratada, incidirá correção monetária sobre o valor devido na forma da legislação aplicável, bem como juros moratórios, à razão de 0,5% (meio por cento) ao mês, calculados "pró-rata".
- 8.7. A Detentora não poderá suspender o cumprimento de suas obrigações e deverá tolerar os possíveis atrasos de pagamentos, nos termos previstos no art. 78º, inciso XV da Lei Federal n.º 8.666/93.

CLÁUSULA 09. DO CANCELAMENTO DO REGISTRO DE PREÇOS

- 9.1. A presente Ata de Registro de Preços poderá ser cancelada, de pleno direito e por ato unilateral por escrito nos casos de:
 - 9.1.1. DEIXAR de aceitar o contrato ou instrumento equivalente no prazo estabelecido, se a Prefeitura não acatar sua justificativa.
 - 9.1.2. DESCUMPRIR as obrigações constantes do Registro de Preços.
 - 9.1.3. HOVER razões de interesse público, devidamente motivado e justificado pela Prefeitura.
 - 9.1.4. FICAR constatado que a detentora perdeu qualquer das condições de habilitação e qualificação exigidas na licitação.
- 9.2. A Prefeitura comunicará o cancelamento do preço registrado, se ocorrer os casos aqui previstos, pessoalmente ou por correspondência com aviso de recebimento, juntando-se comprovante aos autos.
- 9.3. Sendo ignorado, incerto ou inacessível o endereço de qualquer Detentora, a comunicação será feita por publicação no Jornal do Município, por 02 (duas) vezes consecutivas, considerando-se cancelado o preço registrado a partir da data da última publicação.

HALISSON
RODRIGO
CORREA
04115774681

J
f
d



9.4. Amigavelmente, por acordo entre as partes, reduzida a termo no processo de contratação, desde que haja conveniência para a Prefeitura.

9.5. Judicialmente, nos termos da legislação

CLÁUSULA 10. DAS MULTAS E SANÇÕES

10.1. Multa de mora de 0,5% (zero vírgula cinco por cento) do valor do contrato ou instrumento equivalente por dia, até 10 (dez) dias de atraso na entrega do produto

10.2. Pelo inadimplemento de qualquer condição ou cláusula, ou pela inexecução total ou parcial, a Prefeitura aplicará as seguintes multas e/ou sanções, de acordo com a infração cometida, sendo garantida a defesa prévia:

10.2.1. Advertência;

10.2.2 Multa de 1% (um por cento) do valor do contrato ou instrumento equivalente por dia de atraso, até 10 (dez) dias, pela não substituição do produto que não estiver de acordo com o aqui exigido

10.2.3. Multa de 1% (um por cento) do valor do contrato ou instrumento equivalente a cada interrupção no fornecimento, até 10 (dez) dias e por até 02 (duas) vezes consecutivas, levando após a rescisão.

10.2.4. Multa de 1% (um por cento) do valor do contrato ou instrumento equivalente por dia, até 10 (dez) dias pelo descumprimento a qualquer outra cláusula.

10.2.5. Decorridos os 10 (dez) dias previstos no item 10 e subitens, ou em caso de falta grave ou reincidência dos motivos que levaram a Prefeitura a aplicar as sanções aqui previstas, o contrato ou instrumento equivalente poderá ser rescindido, caso em que será cobrada a multa de 20% (vinte por cento) do valor total.

10.2.6. A recusa da licitante declarada vencedora em assinar o contrato, ou o seu não comparecimento para a assinatura no prazo previsto neste edital, caracterizará o descumprimento integral das obrigações assumidas na proposta, sujeitando-a ao pagamento de multa de 20% (vinte por cento) do valor total

10.2.6.1. Na hipótese do subitem 10.2.6 a Prefeitura poderá convocar a licitante imediatamente classificada ou revogar a licitação sem que caiba às licitantes, direito a indenização de qualquer espécie (art 64º e 81º da Lei Federal n.º 8.666/93).

10.3. Aplicam-se a Ata de Registro de Preços e aos contratos decorrentes as sanções estipuladas neste edital e nas Leis Federais n.º 8.666/93 e 10 520/02

10.4. A rescisão dar-se-á, se ocorrer qualquer das hipóteses previstas no art 77º e 78º, incisos da Lei Federal n.º 8.666/93 e será formalmente motivado nos autos do processo, assegurado o contraditório e a ampla defesa.

10.5. A aplicação das penalidades supramencionadas não exonera à inadimplente de eventual ação por perdas e danos que seu ato ensejar.

HALISSON
RODRIGO
CORREIA
04115724081

10.6. Além das multas que serão aplicadas à inadimplente, as irregularidades mencionadas nos itens anteriores serão anotadas na respectiva ficha cadastral.

CLÁUSULA 11. DA FISCALIZAÇÃO

11.1. A Prefeitura designará a Sra. Camila de Melo Cardia Morais (Gestora de Desenvolvimento Administrativo) e a Sra. Denise dos Santos Vieira Campioni (Chefe da Seção de Apoio Administrativo à Vida Escolar), para representá-la na qualidade de fiscalizadoras deste compromisso. As fiscalizadoras poderão designar outros funcionários para auxiliá-las no exercício da fiscalização.

11.1.1. Se houver alteração das fiscalizadoras, o setor responsável deverá comunicar a esta Secretaria.

11.1.1.1. A alteração será formalizada por apostilamento, assinado pelo Secretário de Administração.

11.2. Ao término deste compromisso, as fiscalizadoras informarão sobre o desempenho da detentora, por meio do Termo de Recebimento Definitivo e Encerramento do Contrato, cuja finalidade será o fornecimento de Atestado de Capacidade Técnica, que porventura vier a ser solicitado.

CLÁUSULA 12. DA RESCISÃO

12.1. A rescisão dar-se-á se ocorrer qualquer das hipóteses previstas no art. 78º, incisos da Lei Federal n.º 8.666/93.

CLÁUSULA 13. DOS DIREITOS DA ADMINISTRAÇÃO EM CASO DE RESCISÃO

13.1. Em caso de rescisão, a Detentora reconhece integralmente os direitos da Prefeitura previstos no art. 77º e seguintes da Lei Federal n.º 8.666/93, sem prejuízo de indenização por perdas e danos que a rescisão possa acarretar.

CLÁUSULA 14. DA VINCULAÇÃO

14.1. O presente instrumento fica vinculado ao Pregão Presencial n.º 002/2021 (Processo CPL n.º 586/2021) e a proposta da Contratada integram o contrato.

CLÁUSULA 15. DA LEGISLAÇÃO APLICÁVEL

15.1. A presente Ata é regida pelas normas da Lei Federal n.º 8.666/93 e Decreto Municipal n.º 18.475/10, além de, nas omissões, ser subsidiariamente regulado pelos Código Civil e de Defesa do Consumidor.

CLÁUSULA 16. CONDIÇÕES DA HABILITAÇÃO

16.1. Fica a Detentora obrigada a manter durante toda a execução desta Ata, todas as condições de habilitação e de qualificação exigidas.

CLÁUSULA 17. DO FORO

17.1. Elegem o Foro da Comarca de Sorocaba para solução de quaisquer dúvidas oriundas do presente contrato.



E, por estar assim justo e contratado, assinam o presente instrumento em 02 (duas) vias de igual teor e forma e na presença de 02 (duas) testemunhas que a tudo viram e assistiram, para fins e efeitos legais.

Palácio dos Tropeiros "Dr. José Theodoro Mendes", em 26 de Junho de 2022, 368º ano da Fundação de Sorocaba.

Rodrigo Magalhães
PREFEITO

HALISSON
RODRIGO CORREIA
04115774681
Halisson Rodrigo Correa
WR CALÇADOS EIRELI

Testemunhas:

LUCIANA
MEDEIROS
3153193-5
5
Luciana Medeiros
Chefe de Divisão

Jéssica Caroline Alves Pena
Chefe da Seção de Pregões

1068

TERMO DE CIÊNCIA E NOTIFICAÇÃO – CPL 586/2021

CONTRATANTE: PREFEITURA DE SOROCABA

CONTRATADO: WR CALÇADOS EIRELI

CONTRATO N.º 21/2022

OBJETO: COMPROMISSO DE AQUISIÇÃO DE VESTUÁRIO E ACESSÓRIOS PARA REDE MUNICIPAL DE EDUCAÇÃO.

Pelo presente TERMO, nós, abaixo identificados:

1. Estamos CIENTES de que:

- a) O ajuste acima referido, seus aditamentos, bem como o acompanhamento de sua execução contratual, estarão sujeitos à análise e julgamento pelo Tribunal de Contas do Estado de São Paulo, cujo trâmite processual ocorrerá pelo sistema eletrônico;
- b) Poderemos ter acesso ao processo, tendo vista e extraindo cópias das manifestações de interesse, Despachos e Decisões, mediante regular cadastramento no Sistema de Processo Eletrônico, em consonância com o estabelecido na Resolução nº 01/2011 do TCESP;
- c) Além de disponíveis no processo eletrônico, todos os Despachos e Decisões que vierem a ser tomados, relativamente ao aludido processo, serão publicados no Diário Oficial do Estado, Caderno do Poder Legislativo, parte do Tribunal de Contas do Estado de São Paulo, em conformidade com o artigo 90 da Lei Complementar nº 709, de 14 de janeiro de 1993, iniciando-se, a partir de então, a contagem dos prazos processuais, conforme regras do Código de Processo Civil;
- d) As informações pessoais dos responsáveis pela contratante estão cadastradas no módulo eletrônico do "Cadastro Corporativo TCESP – CadTCESP", nos termos previstos no Artigo 2º das Instruções nº 01/2020, conforme "Declaração(ões) de Atualização Cadastral" anexa (s);
- e) É de exclusiva responsabilidade do contratado manter seus dados sempre atualizados.

2. Damo-nos por NOTIFICADOS para:

- a) O acompanhamento dos atos do processo até seu julgamento final e consequente publicação;
- b) Se for o caso e de nosso interesse, nos prazos e nas formas legais e regimentais, exercer o direito de defesa, interpor recursos e o que mais couber

Sorocaba, 02 de Junho de 2022

AUTORIDADE MÁXIMA DO ÓRGÃO/ENTIDADE:

Nome: Rodrigo Maganhato
Cargo: Prefeito
CPF: 273.624.018-92

Assinatura: 

HALISSON
RODRIGO
CORREA
04115774681



TERMO DE CIÊNCIA E NOTIFICAÇÃO – CPL 586/2021

RESPONSÁVEIS PELA HOMOLOGAÇÃO DO CERTAME OU RATIFICAÇÃO DA DISPENSA/INEXIGIBILIDADE DE LICITAÇÃO:

Nome: Márcio Bortolli Carrara
Cargo: Secretário da Educação
CPF: 279.321.628-31

Assinatura: _____

RESPONSÁVEIS QUE ASSINARAM O AJUSTE:

Pelo contratante:

Nome: Rodrigo Maganhato
Cargo: Prefeito
CPF: 273.624.018-92

Assinatura: _____

Pela contratada:

Nome: Halisson Rodrigo Correa
Cargo: Proprietário
CPF: 041.157.746-81

Assinatura: _____

HALISSON
RODRIGO CORREA
04115774681

ORDENADOR DE DESPESAS DA CONTRATANTE

Nome: Rodrigo Maganhato
Cargo: Prefeito
CPF: 273.624.018-92

Assinatura: _____

1069

DECLARAÇÃO DE DOCUMENTOS À DISPOSIÇÃO DO TRIBUNAL

CONTRATANTE: PREFEITURA DE SOROCABA

CNPJ N°: 46.634.044/0001-74

CONTRATADA: WR CALÇADOS EIRELI

CNPJ N.º: 25.369.684/0001-24

CONTRATO N.º 21/2022 - CPL 586/2021 – PP 002/2021

DATA DA ASSINATURA: 26 10 2022 VIGÊNCIA: 12 (DOZE) MESES

OBJETO: COMPROMISSO DE AQUISIÇÃO DE VESTUÁRIO E ACESSÓRIOS PARA REDE MUNICIPAL DE EDUCAÇÃO.

VALOR: R\$ 92.290.000,00 (noventa e dois milhões duzentos e noventa mil reais).

Declaro (amos), na qualidade de responsável (is) pela entidade supra epigrafada, sob as penas da Lei, que os demais documentos originais, atinentes à correspondente licitação, encontram-se no respectivo processo administrativo arquivado na origem à disposição do Tribunal de Contas do Estado de São Paulo, e serão remetidos quando requisitados.

Sorocaba, 26 de Outubro de 2022



Rodrigo Maganhato
PREFEITO

e-mail: rmanga@sorocaba.sp.gov.br

HALISSON
RODRIGO CORREIA
04115774681

Atestado de autenticação por meio eletrônico
CONTEÚDO ORIGINAL
OBS: Qualquer alteração no texto original por meio eletrônico
deverá ser acompanhada por assinatura eletrônica e senha de acesso
para garantir a integridade e a autenticidade dos dados.
Assinatura: Halisson Corrêa
CPF: 04115774681

WR CALÇADOS EIRELI

CNPJ n° 25.369.684/0001-24 e IE n° 002808256.00-02
Avenida Julião Arbex, n° 00020 - Pavimento 1, Centro, Três Corações/MG
CEP 37.410-109, E-mail: licitacao01@centerdistribuidora.com.br - Tel.: (35) 3235-1001

À PREFEITURA DE SOROCABA - SP

Secretaria de Administração

PREGÃO PRESENCIAL N.º 002/2021 - CPL N.º 586/2021

Objeto: Aquisição de vestuário e acessórios para a rede municipal de educação.

PROPOSTA COMERCIAL

Razão Social do Proponente: WR CALÇADOS EIRELI	C.N.P.J 25.369.684/0001-24
Endereço Avenida Julião Arbex, n° 20, Pavimento 1, Centro	Inscrição Estadual: 002.808.256.00-02
Cidade/Estado Três Corações / MG CEP: 37410-109	E-Mail: licitacao01@centerdistribuidora.com.br
Telefone / Fax: (35) 3235-1001	Contato: Maylon da Silva Salviano
Nº Banco / Agência 001 - Banco do Brasil / 0012-4 - Três Corações MG	Conta Corrente 78.534-2
Representante Legal para fins de Assinatura do Contrato: Nome: Halisson Rodrigo Correa - Identidade: MG - 17.133.634 SSP/MG - CPF: 041.157.746-81, brasileiro, casado, Administrador, Residente e domiciliado na Avenida Rio Branco, n° 155 - Apto 1701, Centro, Varginha/MG, CEP 37.002-010, e-mail: licitacao01@centerdistribuidora.com.br	

Valores Unitários e Totais de cada produto cotado em moeda corrente nacional (R\$ - R. 0)

Item	Quantidade	Descrição	Unidade	Quant.	Vlr. Unit.	Vlr. Total	Marca
1	1	KIT UNIFORME ESCOLAR - SEDU	Kit	200.000	R\$ 275,50	R\$ 55.100.000,00	AC 110N
Valor total do lote 01: Cinquenta e cinco milhões, cem mil reais.						R\$ 55.100.000,00	
2	2	TENIS ESCOLAR C/ VELCRO	Par	90.000	R\$ 85,45	R\$ 7.690.500,00	AC 110N
2	3	TENIS ESCOLAR	Par	110.000	R\$ 85,45	R\$ 9.399.500,00	AC 110N
Valor total do lote 02: dezessete milhões, noventa mil reais.						R\$ 17.090.000,00	
3	4	MOCHILA ESCOLAR 340(A) X 290(L) X 130(P) MM	Peça	90.000	R\$ 83,00	R\$ 7.560.000,00	AC 110N
3	5	MOCHILA ESCOLAR C/ CARRINHO 420(A) X 320(L) X 210(P) MM	Peça	60.000	R\$ 139,00	R\$ 8.340.000,00	AC 110N
3	6	MOCHILA ESCOLAR 400(A) X 300(L) X 140(P) MM	Peça	50.000	R\$ 83,00	R\$ 4.200.000,00	AC 110N
Valor total do lote 03: dezanove milhões, cem mil reais.						R\$ 20.100.000,00	
Valor total da proposta: noventa e dois milhões, duzentos e noventa mil reais.						R\$ 92.290.000,00	

- Declaro que nesta Proposta de Preços estão inclusos todos os demais tributos, encargos sociais e trabalhistas, custos e direitos indiretos, embalagens, seguro, frete e até o destino e quaisquer outros ônus que porventura possam recair sobre o fornecimento do objeto da presente aquisição e/ou serviço e que estou de acordo com todas as normas pertinentes à matéria.

Declaramos também que até a presente data inexistem fatos impeditivos a participação desta empresa ao presente certame licitatório, ciente da obrigatoriedade de declarar ocorrências posteriores.

- A garantia dos produtos cotados na presente proposta possui a garantia de 12 (doze) meses para defeito de fabricação.

- Declaramos que temos pleno conhecimento de todos os aspectos relativos à licitação em causa e nossa plena concordância com as condições estabelecidas no Edital da licitação e seus Anexos.

1 - Local de entrega: ponto a ponto conforme ANEXO A (quantitativo por unidade escolar e por etapa) e ANEXO B (endereços das unidades escolares)- Unidades Escolares, com as quantidades e numerações informadas posteriormente.

2 - Prazo de entrega: 30 (dias) dias úteis após o recebimento da autorização de fornecimento, com a relação de unidades e quantidades.

3 - Prazo de validade da proposta: 60 (sessenta) dias corridos da data de entrega dos envelopes.

4 - Prazo de pagamento: entre o sétimo e o trigésimo dia, preferencialmente às sextas-feiras, após a entrega dos produtos e a apresentação do documento fiscal, conferido e liberado pelo setor responsável, através de conta bancária devidamente cadastrada na Secretaria da Fazenda.

Três Corações / MG, 06 de janeiro de 2022

HALISSON
RODRIGO
CORREA:
04115774681

Assinatura eletrônica do proponente
CPF: 041.157.746-81
RG: 17.133.634 SSP/MG
Data de emissão: 06/01/2022 10:00:00
Assinatura: Halisson Rodrigo Correa

W. R. Calçados Eireli
Halisson Rodrigo Correa
Administrador

CPF: 041.157.746-81 e RG: MG - 6.656.035 SSP/MG

WR CALÇADOS EIRELI