

CÂMARA MUNICIPAL DE SOROCABA

ESTADO DE SÃO PAULO

SUBSTITUTIVO AO PROJETO DE LEI Nº 279/2021

Dispõe sobre denominação da **ESTAÇÃO ESCOLA LAURO SANCHES - "MARCOS ROBERTO BONINI"** a Estação Escola Lauro Sanches do Terminal Urbano – BRT de nossa cidade e dá outras providências.

A Câmara Municipal de Sorocaba decreta:

Art. 1º Fica Denominado **ESTAÇÃO ESCOLA LAURO SANCHES - "MARCOS ROBERTO BONINI"** a Estação Escola Lauro Sanches do Terminal Urbano – BRT, localizado na Avenida Itavuvu, altura do número 878, em ambos os sentidos, de frente ao cruzamento com a Alameda Laurindo de Brito – Vila Leopoldina, região da Vila Carol, neste município.

Art. 2º A placa indicativa conterà, além do nome, a expressão: "Cidadão Emérito 1971-2021".

Art. 3º As despesas com a execução da presente Lei correrão por conta de verba orçamentária própria consignada no orçamento.

Art. 4º Esta Lei entra em vigor na data de sua publicação.

S/S., 02 de agosto de 2021

FABIO SIMÃO
Vereador

OPINIAO ADO. SUBSTITUTIVO 137/2021 18:20 20/08/21

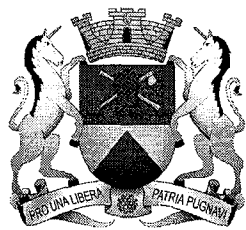

CÂMARA MUNICIPAL DE SOROCABA

ESTADO DE SÃO PAULO

JUSTIFICATIVA:

MARCOS ROBERTO BONINI nasceu em 23 de novembro de 1971, em Sorocaba/SP. Filho de Diva Garcia e José Roberto Bonini, esse descendente de italianos.

O homenageado cresceu no tradicional bairro de italianos de Sorocaba, a famosa Vila Santana.

Iniciou sua carreira profissional, ainda muito jovem, na antiga fábrica de tecelagens Santo Antônio, onde hoje está localizado o shopping Pátio Cianê, próximo ao terminal de ônibus que leva o nome da antiga fábrica.

Diplomado em Publicidade e Propaganda, trabalhou durante muitos anos nas principais emissoras de televisão de Sorocaba, TV Tem (filiada da Rede Globo) e TV Sorocaba (filiada do SBT), colaborando assim com a transmissão de informações e comunicações da cidade.

Sempre viveu em Sorocaba, cidade da qual sempre amou e estimou, colaborando para o bem estar dela, trabalhando com honestidade e dignidade.

Faleceu ainda jovem, no dia 24 de março de 2021, vítima do Covid 19. Deixando muito tristes e enlutados seus familiares e amigos. Porém sua alegria de viver, simpatia e carisma pelas pessoas estará sempre na memória de todos aqueles que o conheceram.

Por todas as razões aqui expostas, entendo estar devidamente justificado o presente projeto de Lei e conto com o costumeiro apoio de Vossa Excelência e, no sentido de transformá-lo em lei, solicitando ainda que sua apreciação se dê em regime de urgência, na forma disposta na Lei Orgânica do Município.

S/S., 02 de agosto de 2021

FABIO SIMOA
Vereador

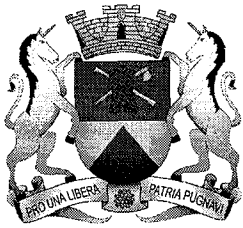

CÂMARA MUNICIPAL DE SOROCABA

ESTADO DE SÃO PAULO

CERTIDÃO DE ÓBITO -

REPÚBLICA FEDERATIVA DO BRASIL
REGISTRO CIVIL DAS PESSOAS NATURAIS

CERTIDÃO DE ÓBITO

NOME **CPF**

MATRICULA
115287.01.55.2021.4.00204.041.0091685-31

SEXO **COR** **ESTADO CIVIL E IDADE**

NATURALIDADE **DOCUMENTO DE IDENTIFICAÇÃO** **ELEITOR**

FILIAÇÃO E RESIDÊNCIA
JOSE ROBERTO BONINI
DIVA GARCIA BONINI
End. falecido: na Al. Augusto Severo, 810, Vila Elza, Sorocaba, Estado de São Paulo

DATA E HORA DO FALECIMENTO **DIA** **MES** **ANO**

LOCAL DO FALECIMENTO

CAUSA DA MORTE

SEPULTAMENTO/CREMAÇÃO **DECLARANTE**

NOME E NÚMERO DO DOCUMENTO DO MÉDICO QUE ATESTOU O ÓBITO

OBSERVAÇÕES / AVERBAÇÕES

ANOTAÇÕES DE CADASTRO

*As anotações de cadastro acima não dispensam a parte interessada da apresentação do documento original, quando exigido pelo órgão solicitante ou quando necessário para identificação do seu portador.

O conteúdo da certidão é verdadeiro. Dou fé.
Sorocaba, 1 de abril de 2021.

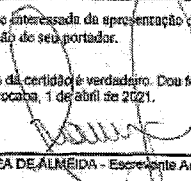
ANELIZE CORRÊA DE ALMEIDA - Escrevente Autorizada

1ª VIA - ISENTA DE EMOLUMENTOS
Dignada por: ANELIZE CORRÊA DE ALMEIDA

Ofício do Registro Civil das Pessoas Naturais
2º Sub-Estado do Município e Comarca de Sorocaba
Sorocaba - Estado de São Paulo
Rua Comendador Octavio, 881 Vila Carvalho
C.E.P. 13050-970 - TEL. (15) 3231-1233
EMUL.cartorio@sorocaba.sp.gov.br

115287 - AAC00230165



CÂMARA MUNICIPAL DE SOROCABA

ESTADO DE SÃO PAULO

- LOCALIZAÇÃO DA DENOMINAÇÃO - TERMINAL BRT

Terminal Escola Lauro Sanches¹ - Marcos Roberto Bonini

- Ambos os sentidos.
- Avenida Itavuvu, altura do nº 878, de frente ao cruzamento com a Alameda Laurindo de Brito – Vila Leopoldina.
- Região da Vila Carol

Vista Aérea



Vista Frontal

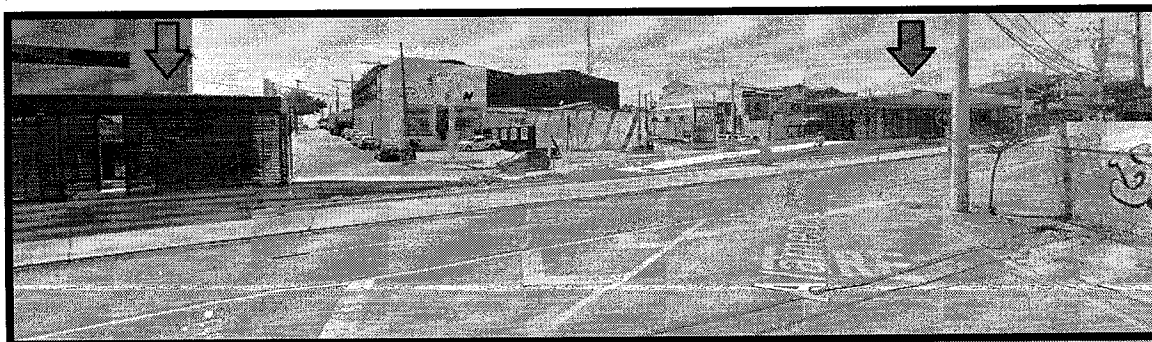

¹ LOCALIZAÇÃO AÉREA DA VIA (Google):

[https://earth.google.com/web/search/Alameda+Laurindo+de+Brito+-+Vila+Leopoldina,+Sorocaba+-+SP/@-23.47659702,-](https://earth.google.com/web/search/Alameda+Laurindo+de+Brito+-+Vila+Leopoldina,+Sorocaba+-+SP/@-23.47659702,-47.47518518,619.48422624a,400.75186453d,35y,109.17496547h,44.99644744t,0r/data=CqQBGnoSdAokMHg5NGM1ZjUxN2VmNzQ3ZWJiOjB4YWFjMDA5ODk1ZWU4OTA4GUa9lkaCeTfAITtBUY8jvUfAKjpBbGFtZWRhIExhdXJpbmRvIGRIIEJyaXRvIC0gVmlsYSBMZW9wb2xkaW5hLCBTb3JvY2FiYSATiFNQGAEGASImCiQJ16enmCZ2N8ARwSjebpN9N8AZw1NJy4m6R8Ahv05rYbu9R8A)

[47.47518518,619.48422624a,400.75186453d,35y,109.17496547h,44.99644744t,0r/data=CqQBGnoSdAokMHg5NGM1ZjUxN2VmNzQ3ZWJiOjB4YWFjMDA5ODk1ZWU4OTA4GUa9lkaCeTfAITtBUY8jvUfAKjpBbGFtZWRhIExhdXJpbmRvIGRIIEJyaXRvIC0gVmlsYSBMZW9wb2xkaW5hLCBTb3JvY2FiYSATiFNQGAEGASImCiQJ16enmCZ2N8ARwSjebpN9N8AZw1NJy4m6R8Ahv05rYbu9R8A](https://earth.google.com/web/search/Alameda+Laurindo+de+Brito+-+Vila+Leopoldina,+Sorocaba+-+SP/@-23.47659702,-47.47518518,619.48422624a,400.75186453d,35y,109.17496547h,44.99644744t,0r/data=CqQBGnoSdAokMHg5NGM1ZjUxN2VmNzQ3ZWJiOjB4YWFjMDA5ODk1ZWU4OTA4GUa9lkaCeTfAITtBUY8jvUfAKjpBbGFtZWRhIExhdXJpbmRvIGRIIEJyaXRvIC0gVmlsYSBMZW9wb2xkaW5hLCBTb3JvY2FiYSATiFNQGAEGASImCiQJ16enmCZ2N8ARwSjebpN9N8AZw1NJy4m6R8Ahv05rYbu9R8A)



CÂMARA MUNICIPAL DE SOROCABA

ESTADO DE SÃO PAULO

- MAPA DA LOCALIZAÇÃO - TERMINAL BRT

Terminal Escola Lauro Sanches² - Marcos Roberto Bonini

- Ambos os sentidos.
- Avenida Itavuvu, altura do nº 878, de frente ao cruzamento com a Alameda Laurindo de Brito – Vila Leopoldina.
- Região da Vila Carol

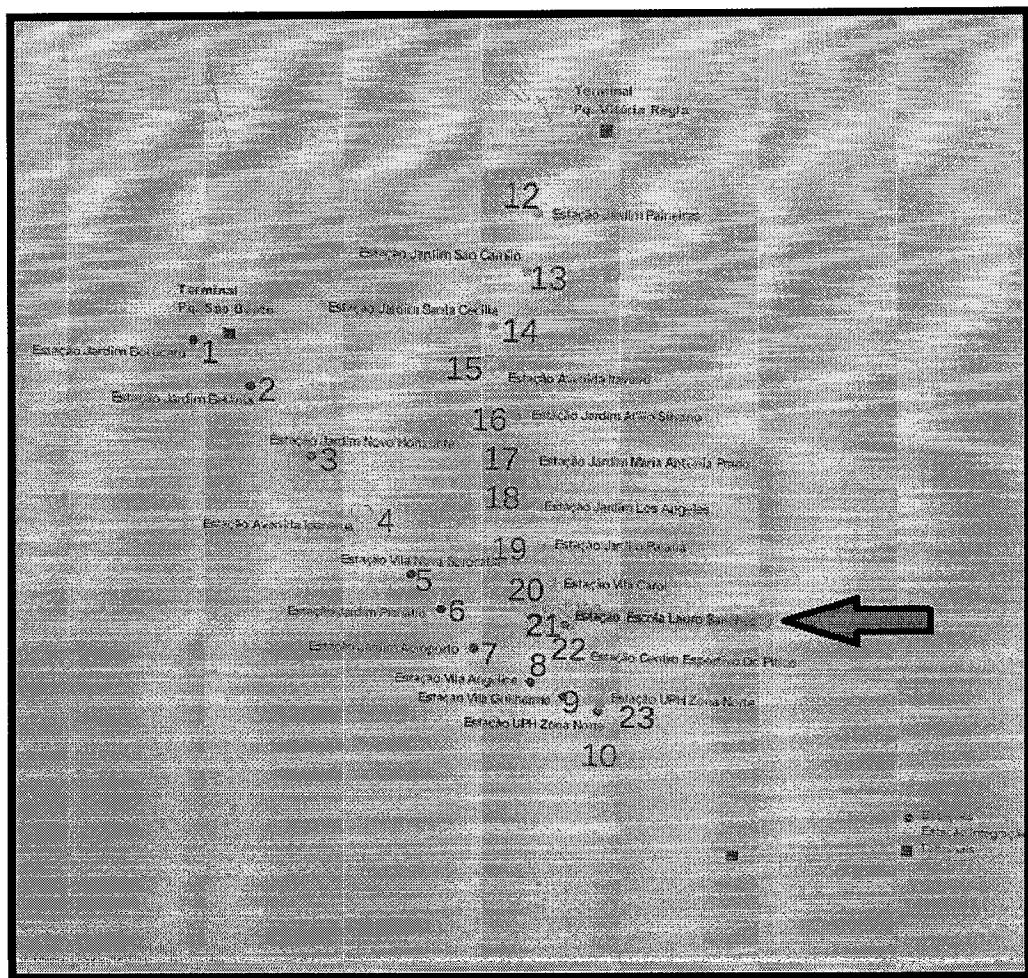

² LOCALIZAÇÃO AÉREA DA VIA (Google):

<https://earth.google.com/web/search/Alameda+Laurindo+de+Brito+-+Vila+Leopoldina,+Sorocaba+-+SP/@-23.47659702,-47.47518518,619.48422624a,400.75186453d,35y,109.17496547h,44.99644744t,0r/data=CqQBGnoSdAokMHg5NGM1ZjUxN2VmNzQ3ZWJiOjB4YWFIMDA5ODk1ZWU4OTA4GUa9IkaCeTfAITtBUY8jvUfAKjpBbGftZWRhIExhdXJpbmRviGRlIEJyaXRvIC0gVmlsYSBMZW9wb2xkaW5hLCBTb3JvY2FiYSAtIFNQGAEGASImCiQJ16enmCZ2N8ARwsjebpN9N8AZw1Njy4m6R8Ahv05rYbu9R8A>