



Prefeitura de SOROCABA

Sorocaba, 13 de dezembro de 2019.

EM **J. AO PROJETO**

FERNANDO DINI
PRESIDENTE

DCDAO - 026/2019

Excelentíssimo Senhor Presidente:

Pelo presente venho à presença de Vossa Excelência solicitar que o Organograma apresentado seja anexado ao Projeto de Lei nº 387/2019 (PL-EX-215/2019 - Substitutivo), que dispõe sobre a Reorganização da estrutura administrativa e dá outras providências.

Sendo só para o momento reitero protestos de estima e consideração.

Atenciosamente,

JAQUELINE LILIAN BARCELOS COUTINHO
Prefeita Municipal

Ao
Exmo. Sr.
FERNANDO ALVES LISBOA DINI
DD. Presidente da Câmara Municipal de
SOROCABA

CÂMARA MUN. SOROCABA 13/Dez/2019 15:41 195083 1/2



**Prefeitura de
SOROCABA**

PROPOSTA DE REORGANIZAÇÃO ADMINISTRATIVA

Anexo I

Jaqueline Coutinho

Prefeita

Secretaria de Governo

Divisão de Expediente

Assessoria Jurídica

Seção de Expediente

Seção de Suporte Administrativo

SAS

SAS

Secretaria de Mobilidade e desenvolvimento estratégico

Divisão de Fiscalização e Mobilidade urbana

Seção de Adm e Controle

Seção de fiscalização e Operação

Seção de Controle Operacional

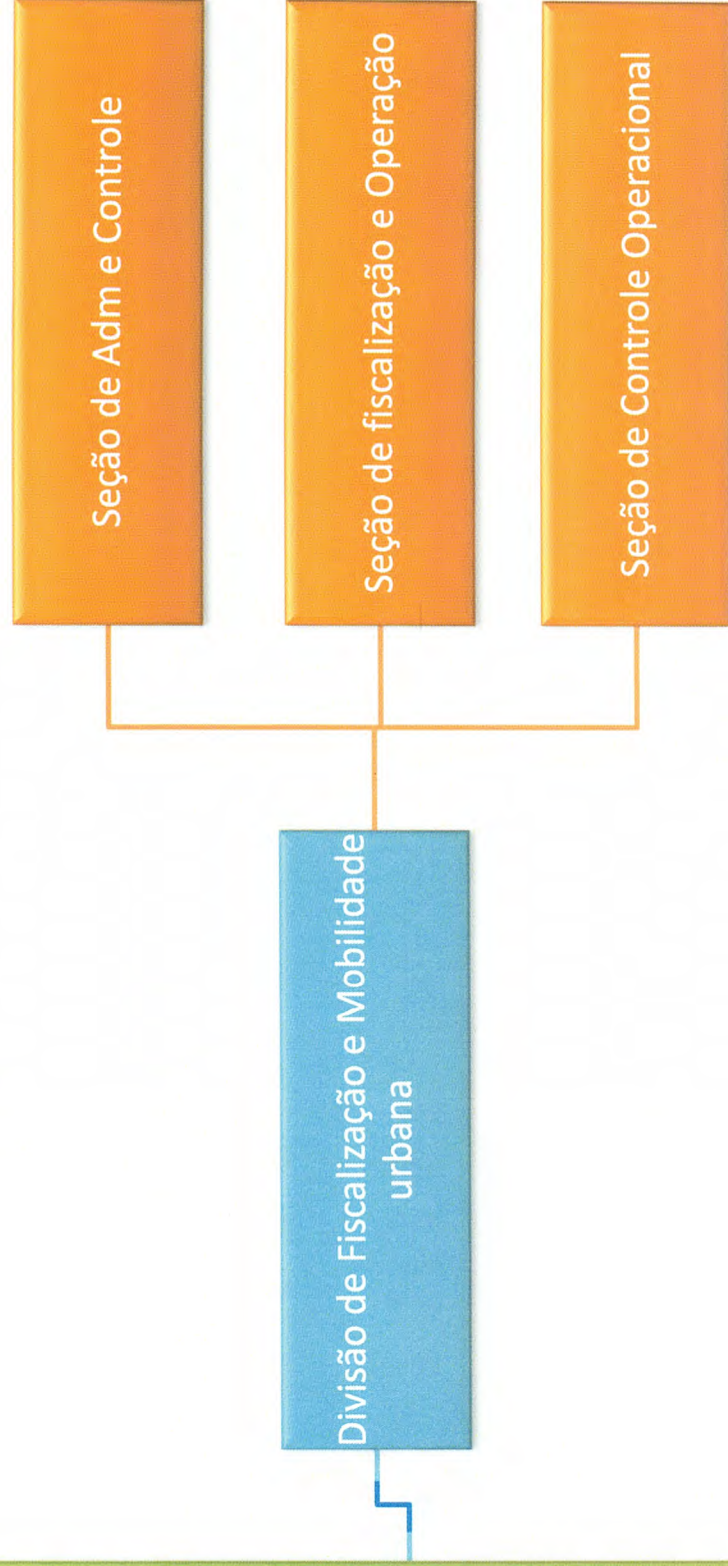

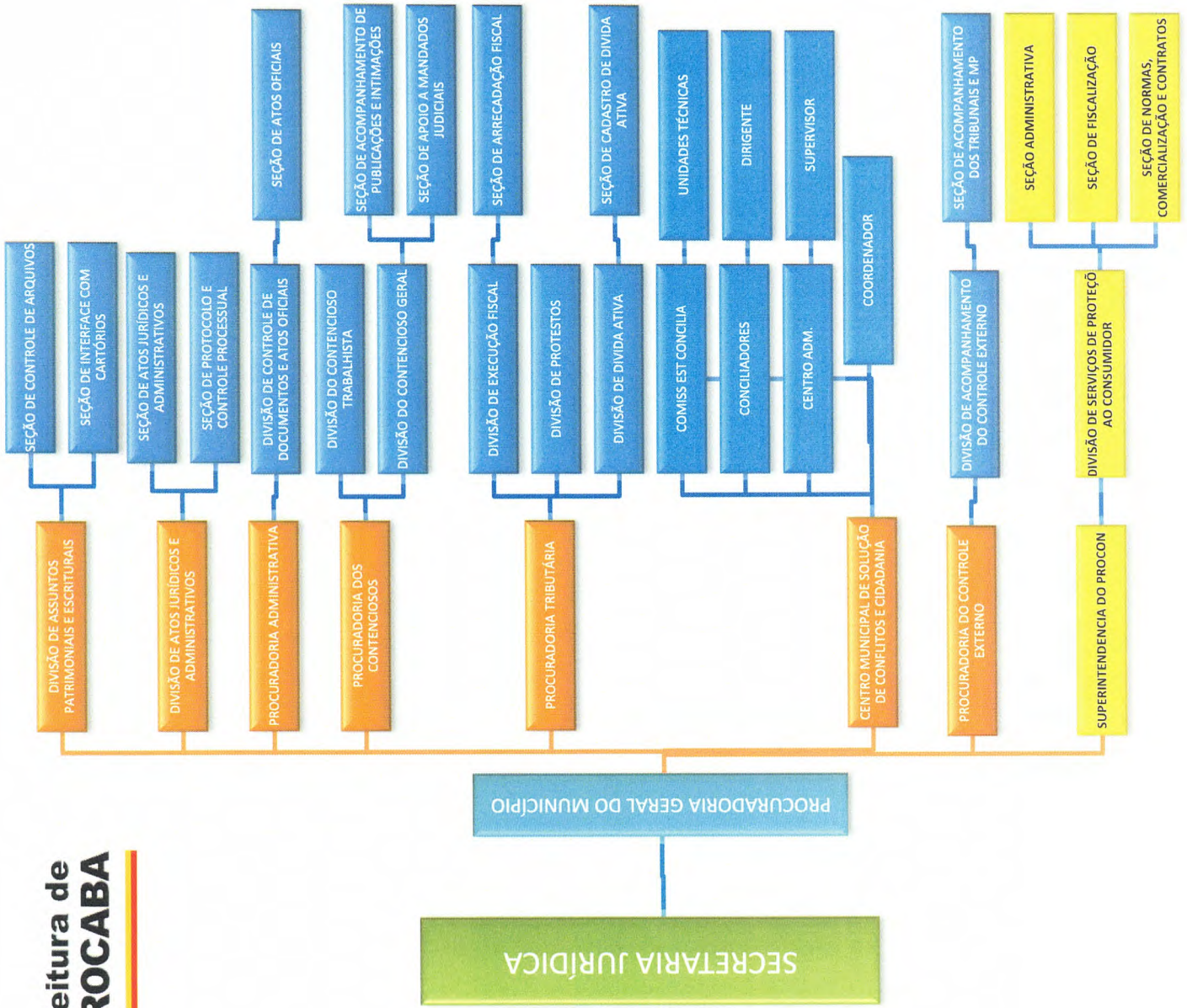

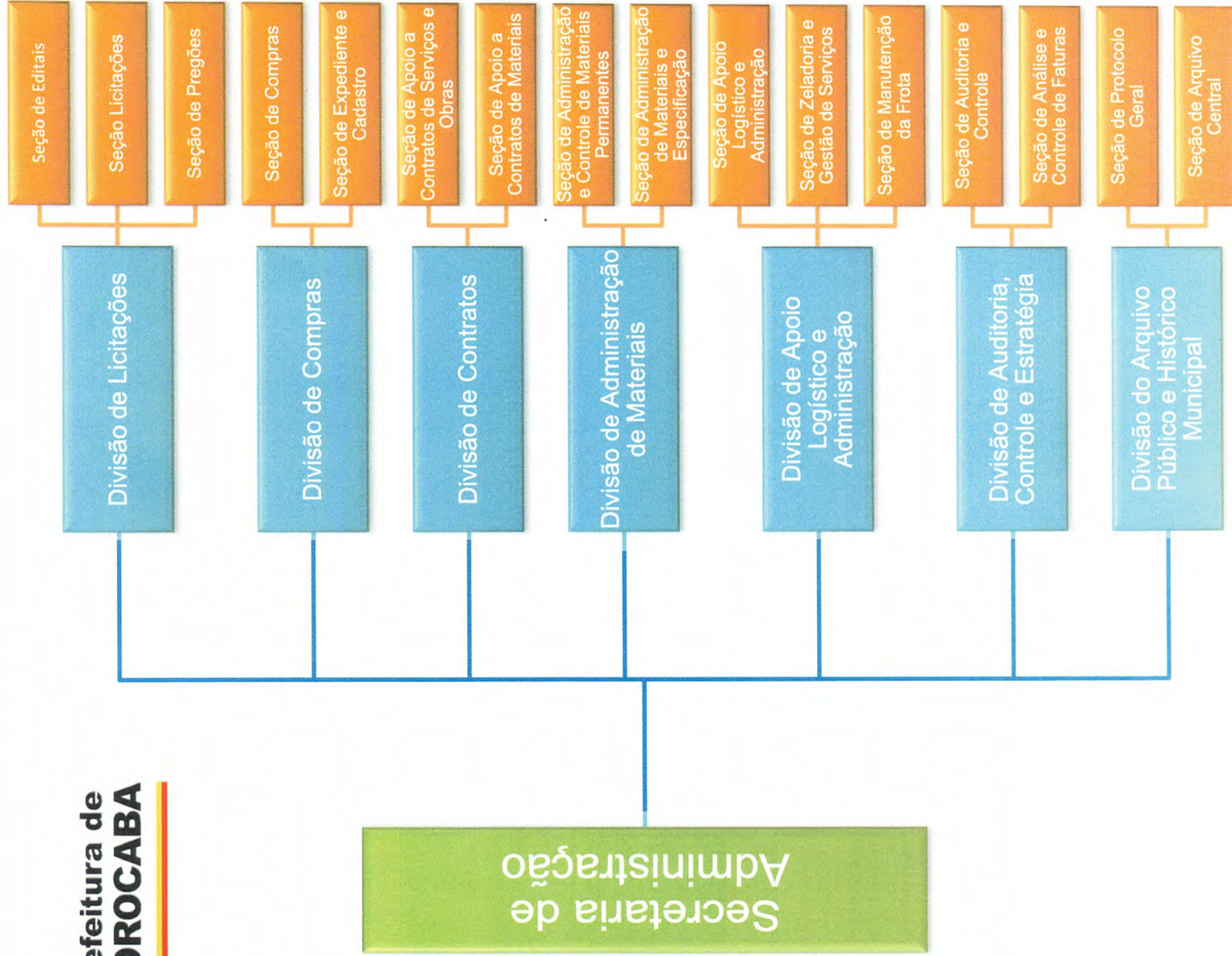

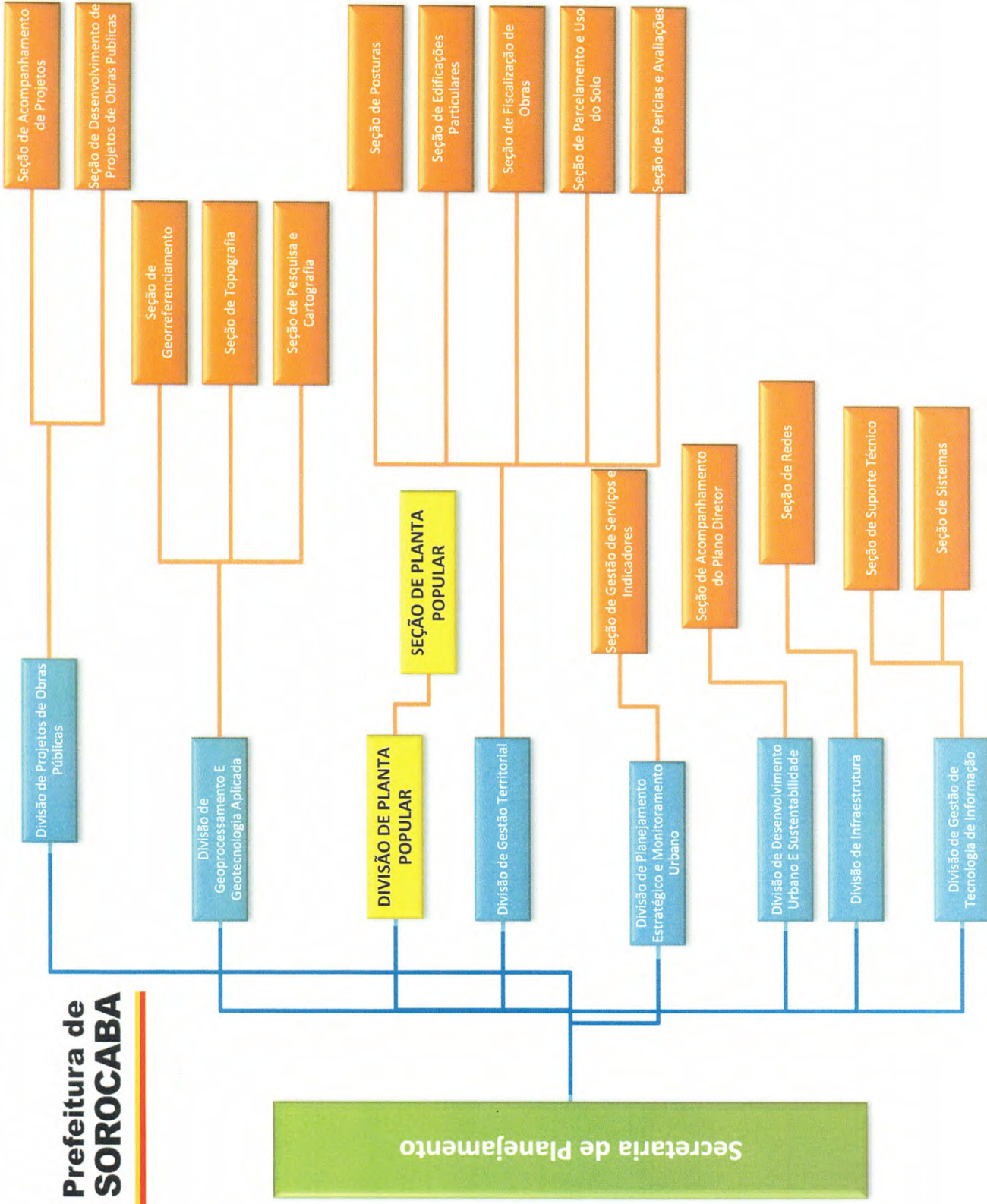

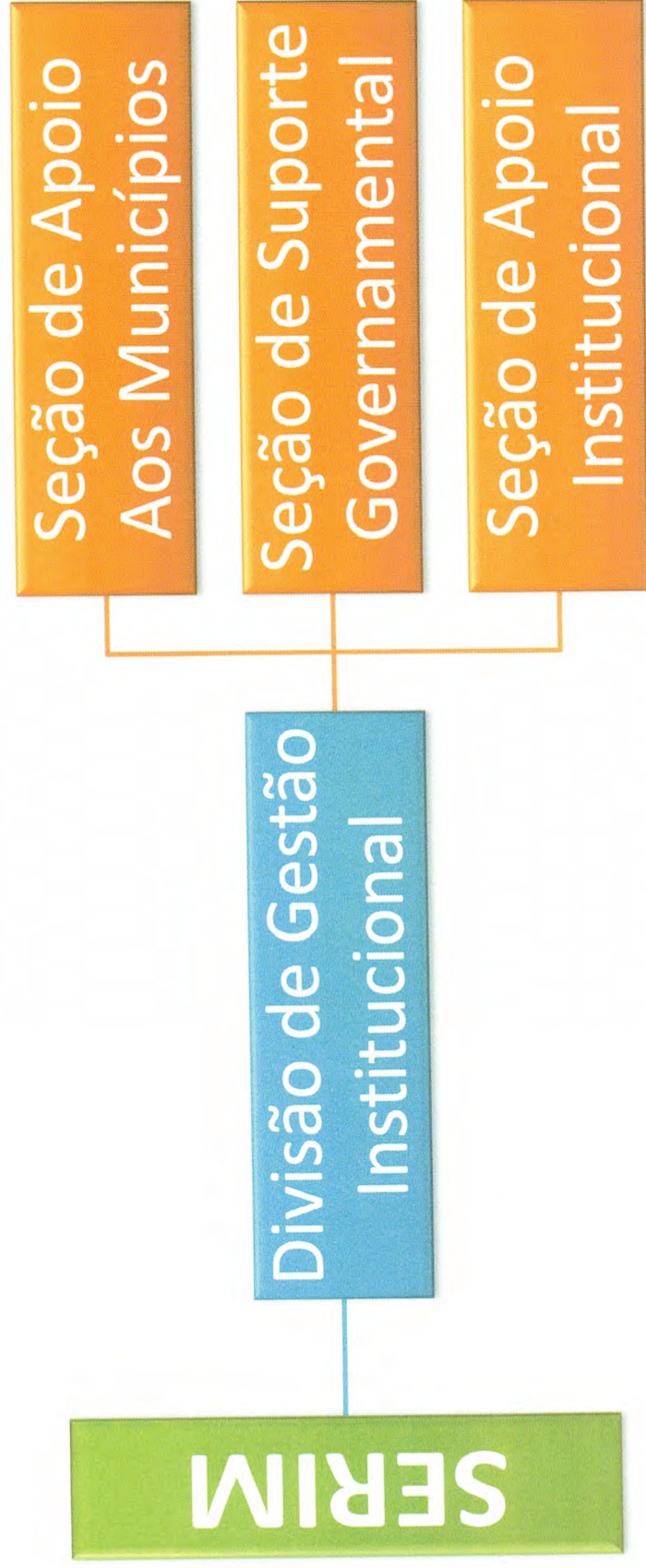



**Prefeitura de
SOROCABA**

**Secretaria de Desenvolvimento Econômico,
Trabalho e Turismo**

**Divisão de Desenvolvimento
Empresarial e Agronegócio**

**Seção de Comércio, Serviços
e Incentivos Fiscais**

**Seção de Agricultura e
Abastecimento**

**Seção de Informação e
Acompanhamento/INCRA**

Seção de Feiras e Mercados

**Divisão de Formação de Mão de Obra,
Empreendedorismo e Planejamento
de Cursos**

**Seção de Qualificação e
Requalificação Profissional**

Seção de Empreendedorismo

Divisão de Apoio ao Trabalhador

**Seção de Intermediação de
Mão de Obra**

**Seção de Controle, Emissão
de CTPS e Seguro-
Desemprego**

Divisão de Fomento ao Turismo

**Seção de Atividades do
Turismo**

SEABAN

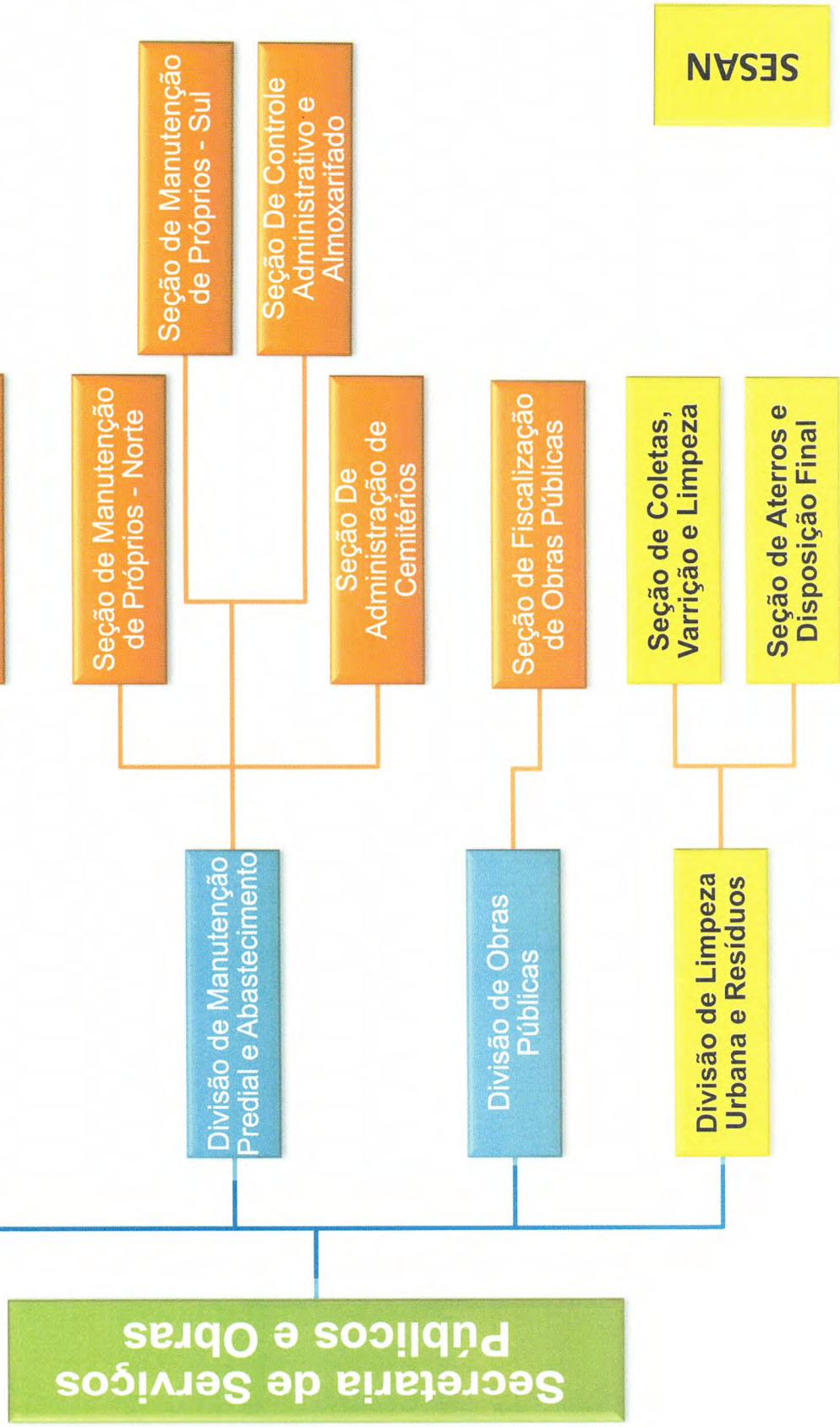

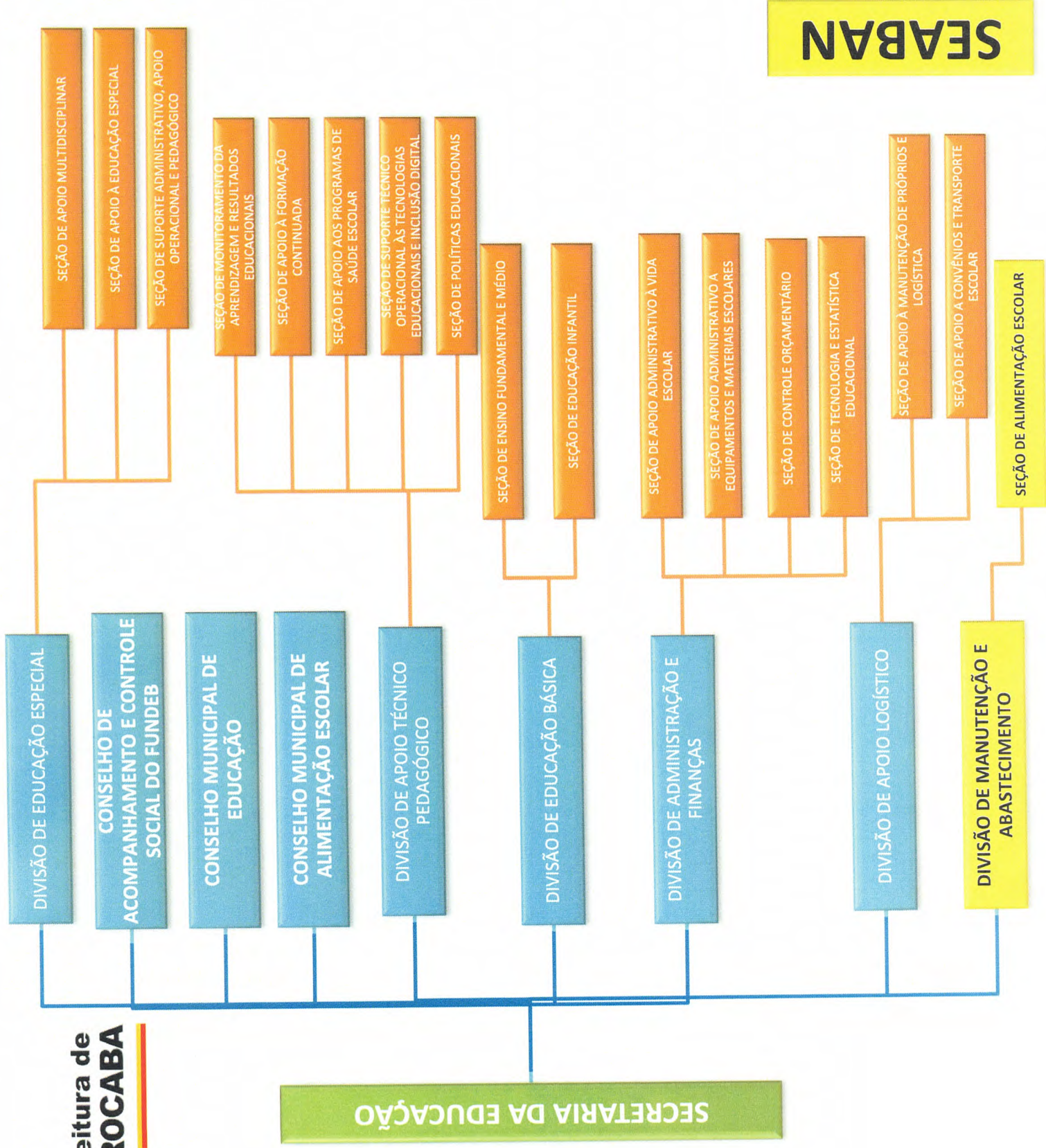

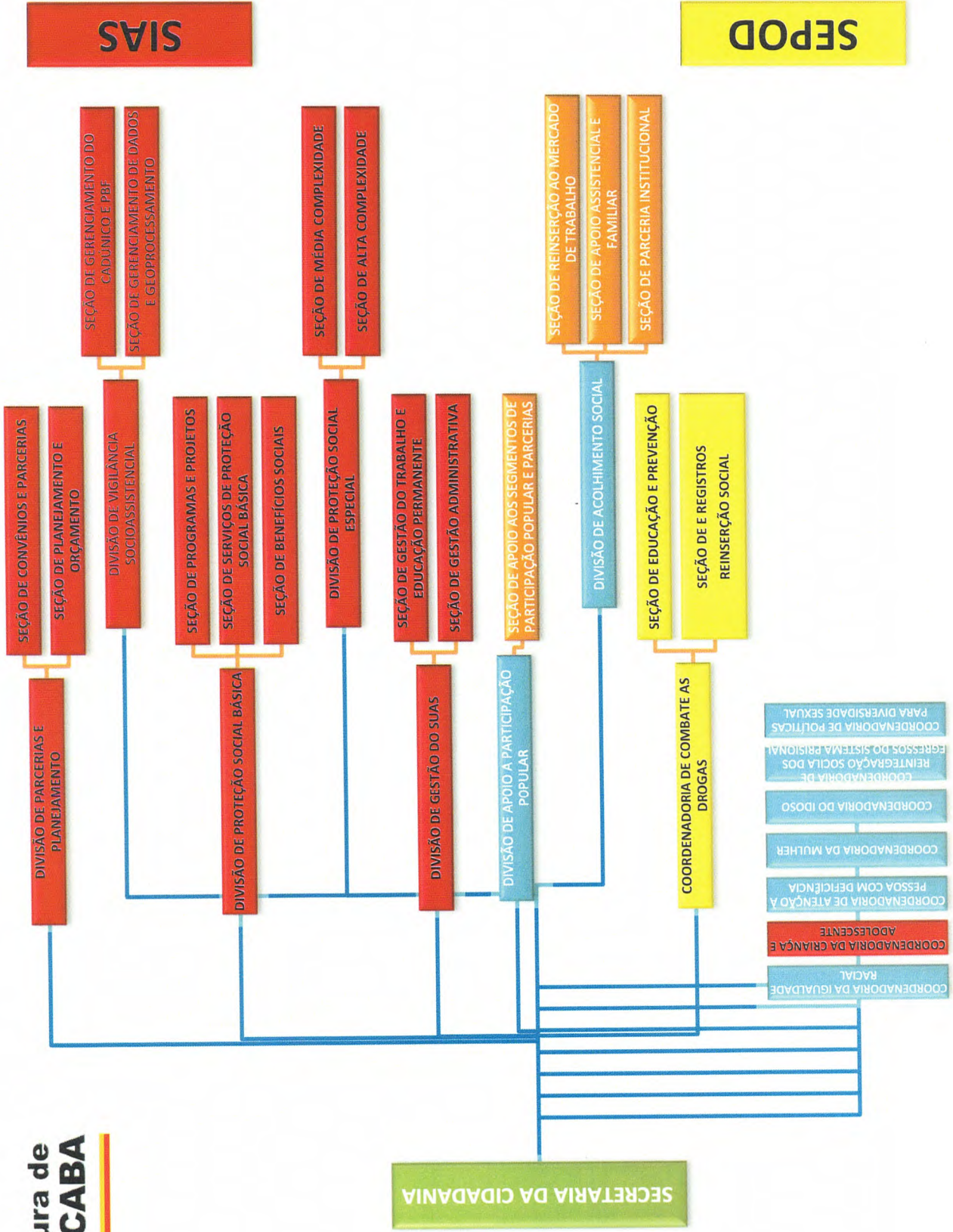

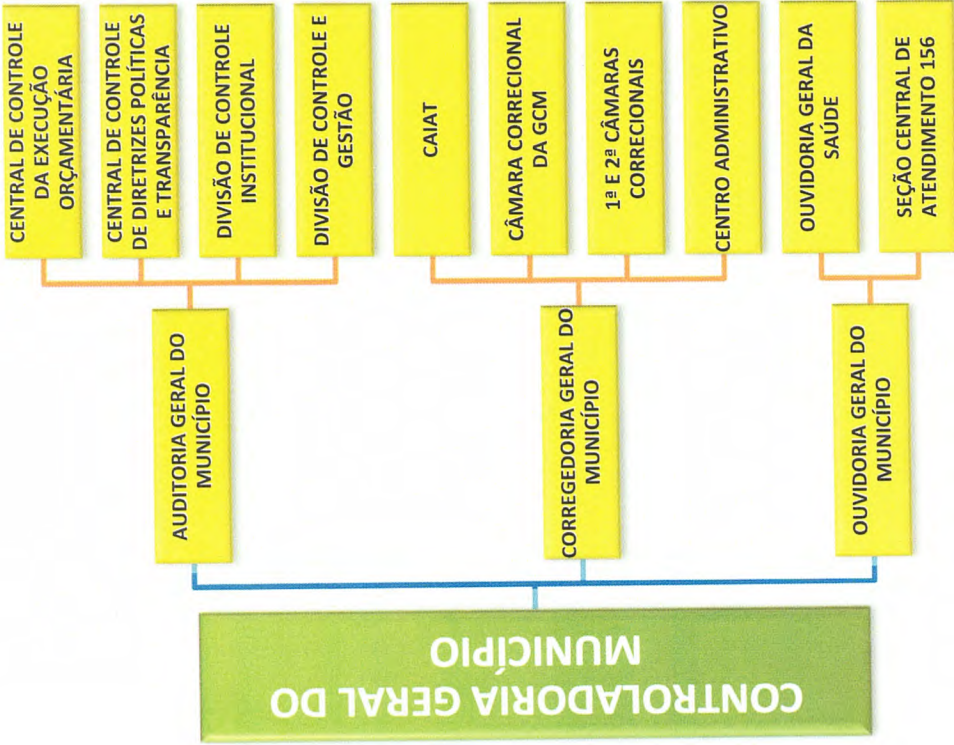

GABINETE
CENTRAL

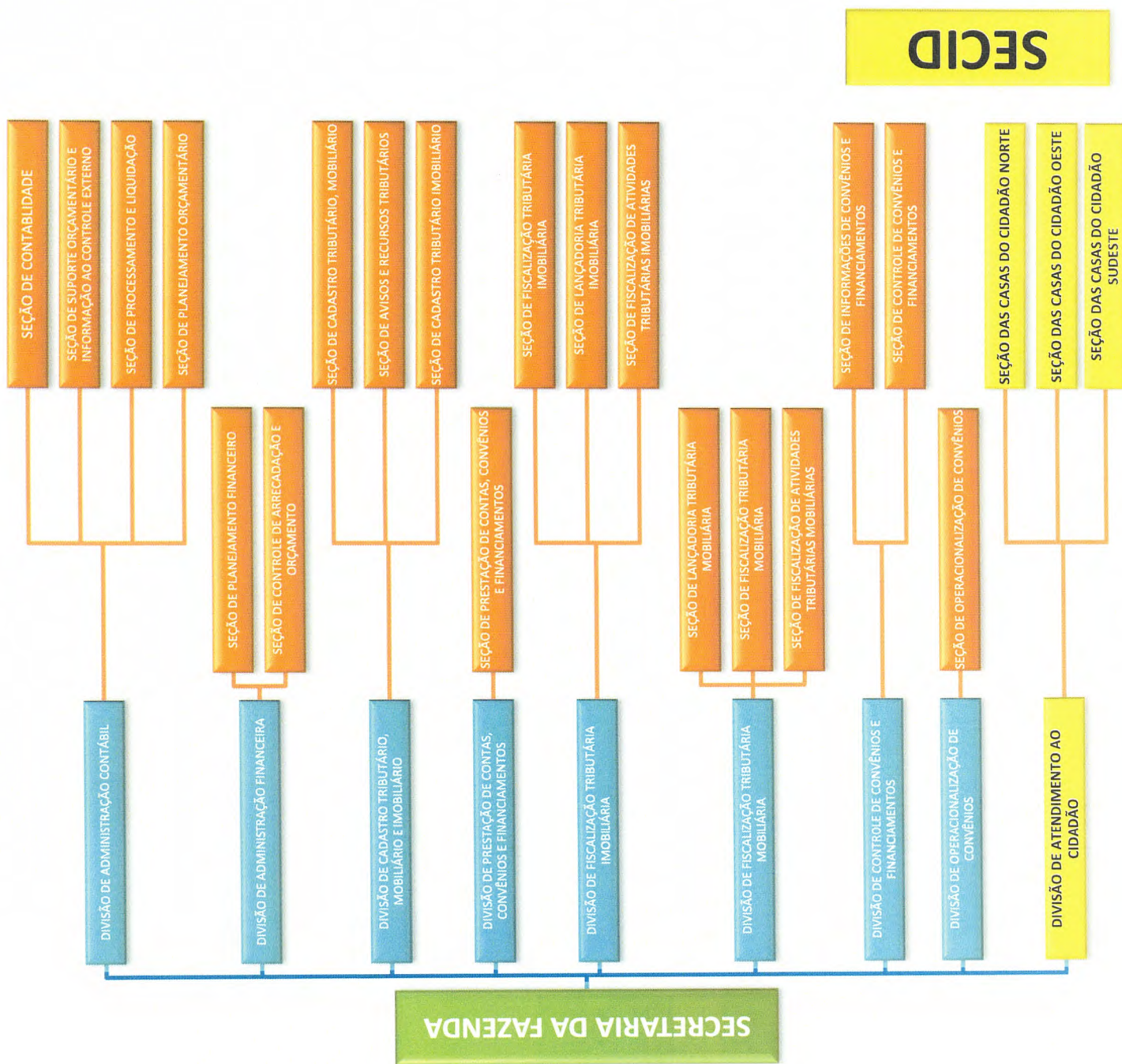

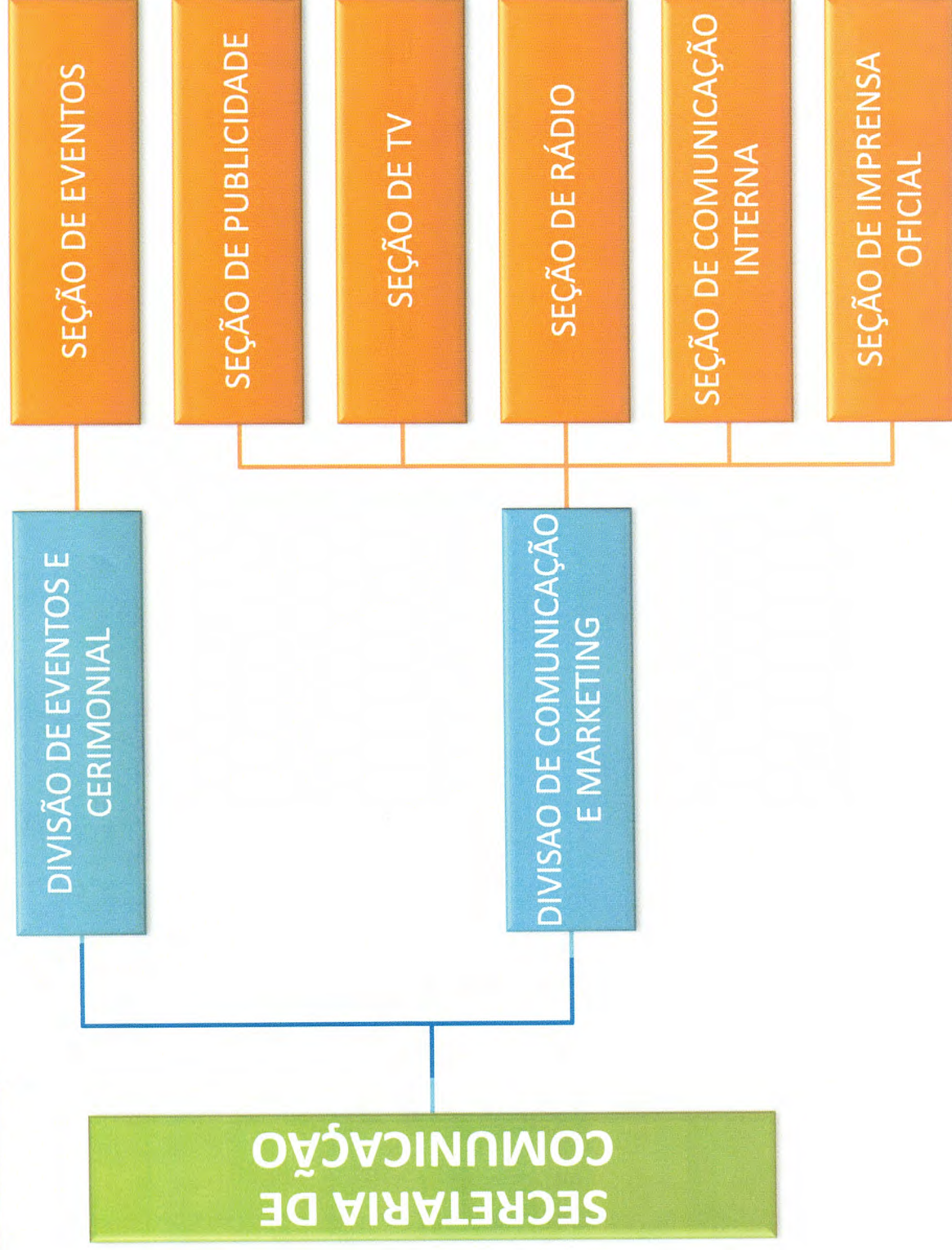

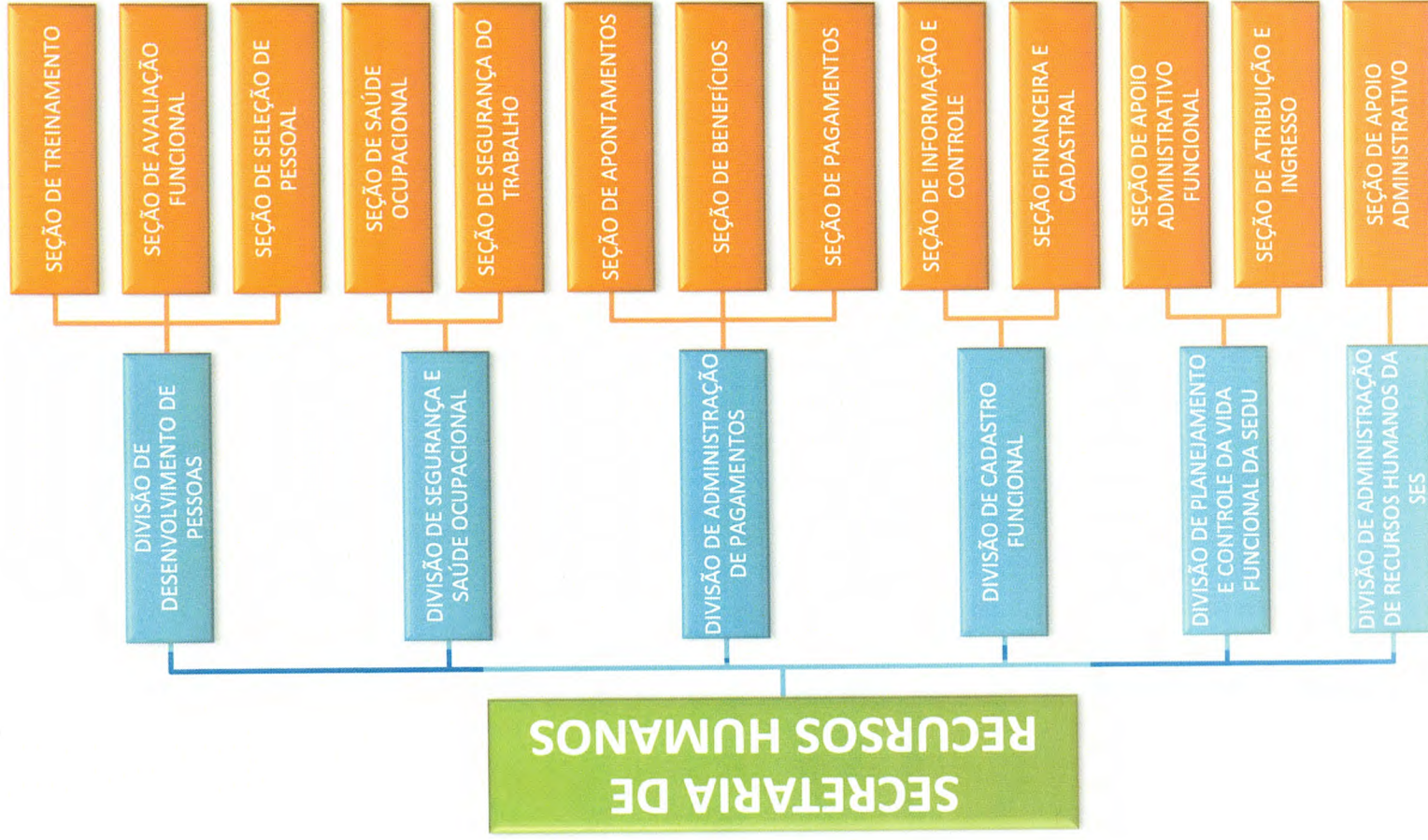

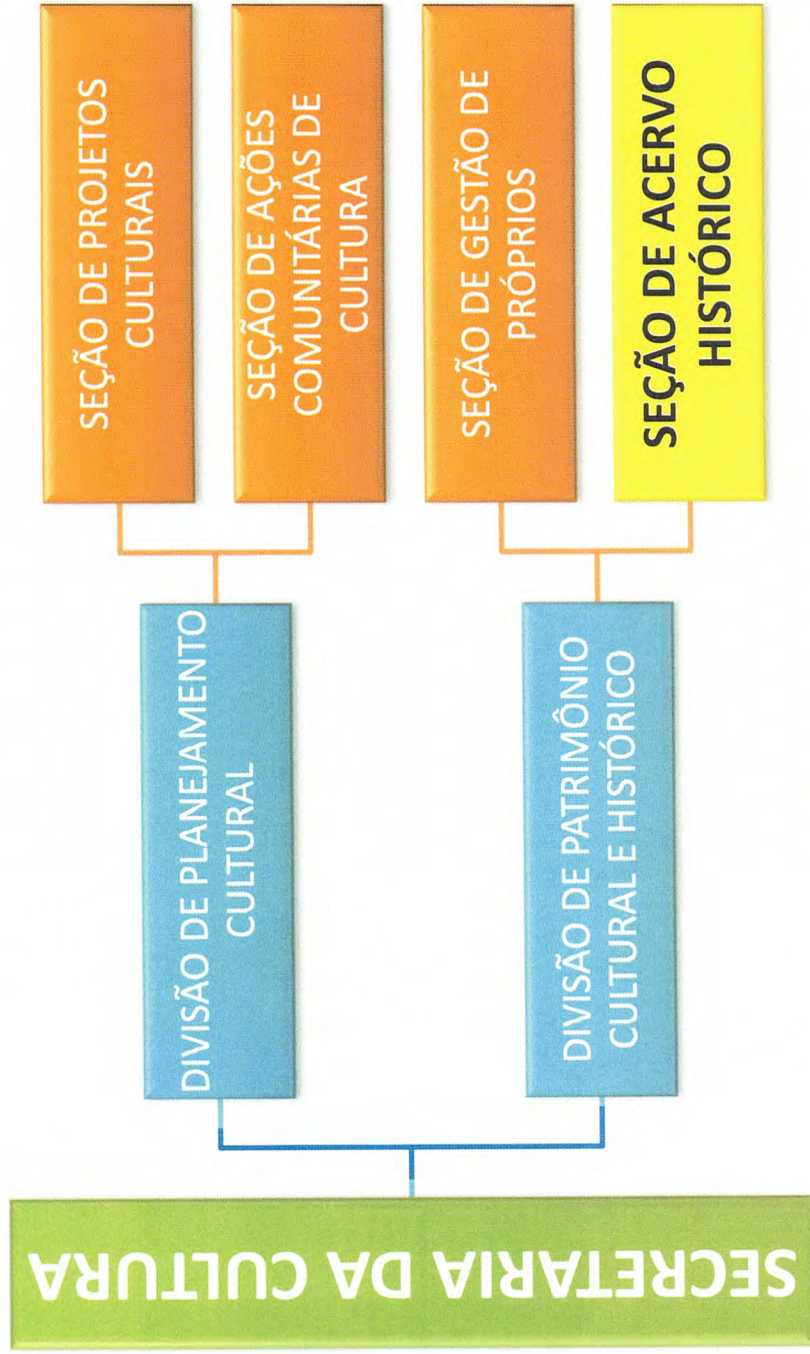

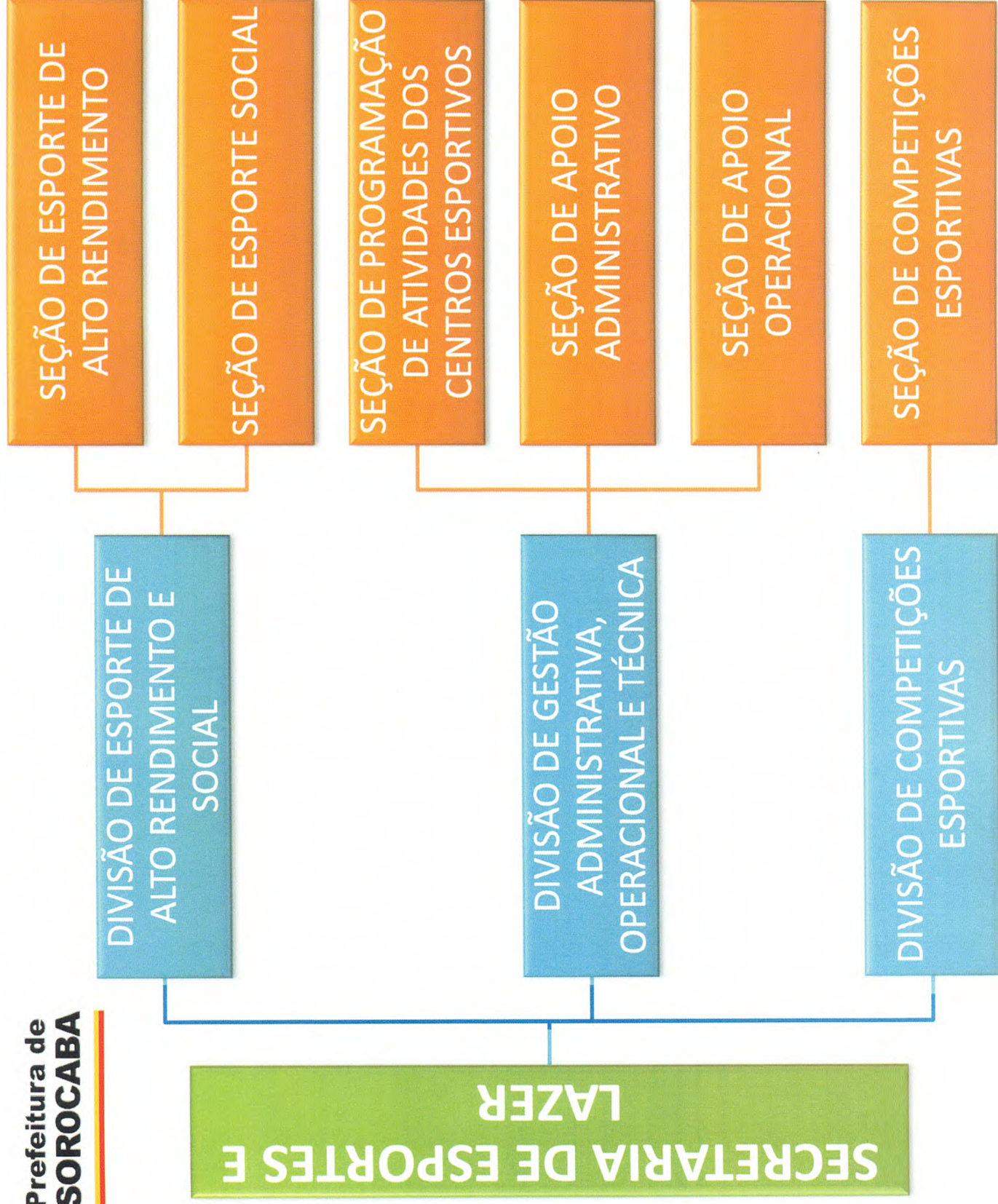

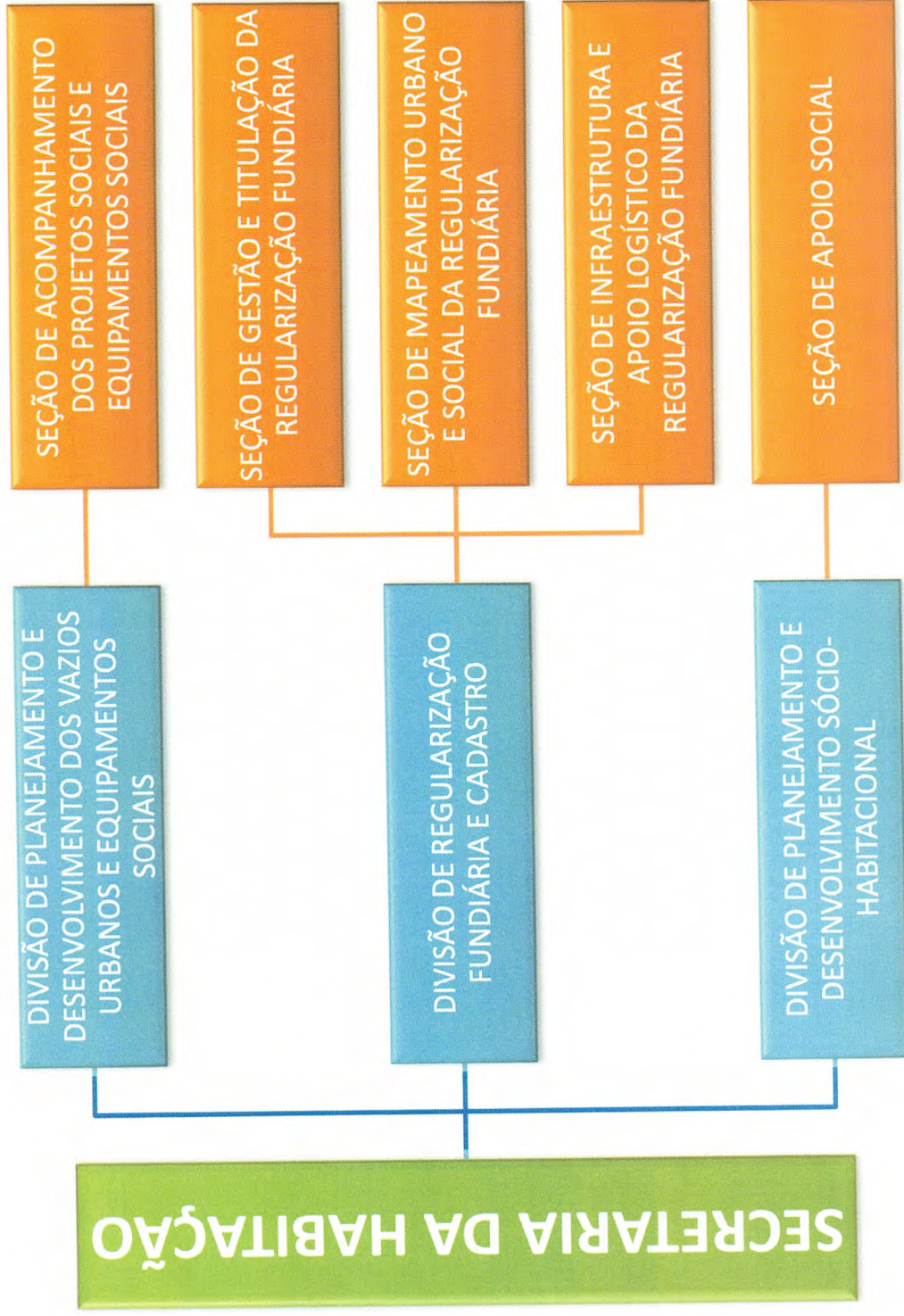



SECRETARIA DO MEIO AMBIENTE E SUSTENTABILIDADE

