

SERIM/IND – 1113/2024

Sorocaba, 30 de outubro de 2024

Senhor Vereador,

Em atenção à Indicação abaixo listada, de autoria de Vossa Excelência, encaminhamos resposta exarada pela secretaria competente.

Indicação	Ementa
7578	Abordagem Social na confluência entre as Ruas Luiz Vicente Verlangieri e Avenida São Paulo – Jardim Piratininga.

Sendo só para o momento, subscrevemo-nos renovando os protestos de elevada estima e distinta consideração.

Atenciosamente,

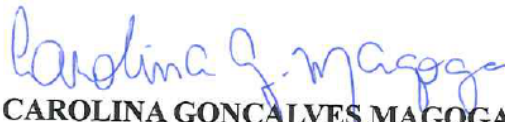

CAROLINA GONÇALVES MAGOGA
Secretária de Relações Institucionais e Metropolitanas
Em substituição

Excelentíssimo Senhor
VEREADOR PÉRICLES RÉGIS MENDONÇA DE LIMA
SOROCABA - SP





Sorocaba, 30 de Outubro de 2024.

Ao
Expediente da SEGOV
Ref. Resposta à Indicação n.º 7578/2024
Vereador Péricles Régis

Em atenção à recomendação apontada na Indicação n.º 7578/24 desta Câmara Municipal, tem-se a informar que:

A presente Indicação traz em seu teor a **realização** de abordagem social na confluência entre as Ruas Luiz Vicente Verlangieri e Avenida São Paulo, Jd. Piratininga, nesta cidade, tendo em vista a presença de elevado número de pessoas em situação de rua e de usuários de substâncias entorpecentes no local.

Encaminhada para o setor competente, qual seja para as Equipes do Programa Humanização e da Abordagem Social do SOS, as mesmas se dirigiram ao local, encontrando 02 (duas) pessoas usuárias de substâncias entorpecentes, as quais, ao avistarem os agentes se evadiram do local. Quanto ao lixo e aos materiais inservíveis, os mesmos foram retirados (fotos anexas tiradas quando das verificações).

Por fim, orientamos a todos os munícipes que através do canal **Humanizap (15) 99666-2636**, ferramenta disponível 24 horas por dia, sejam encaminhadas denúncias envolvendo pessoas em situação de rua.

Cordialmente,

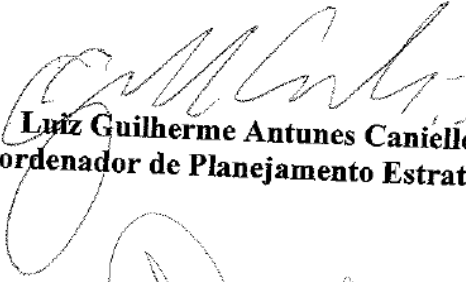
Luiz Guilherme Antunes Caniello
Coordenador de Planejamento Estratégico

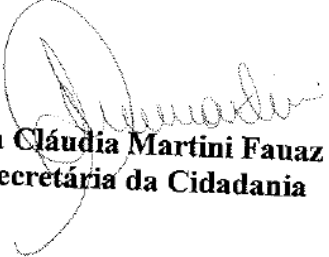

Ana Cláudia Martini Fauaz
Secretária da Cidadania



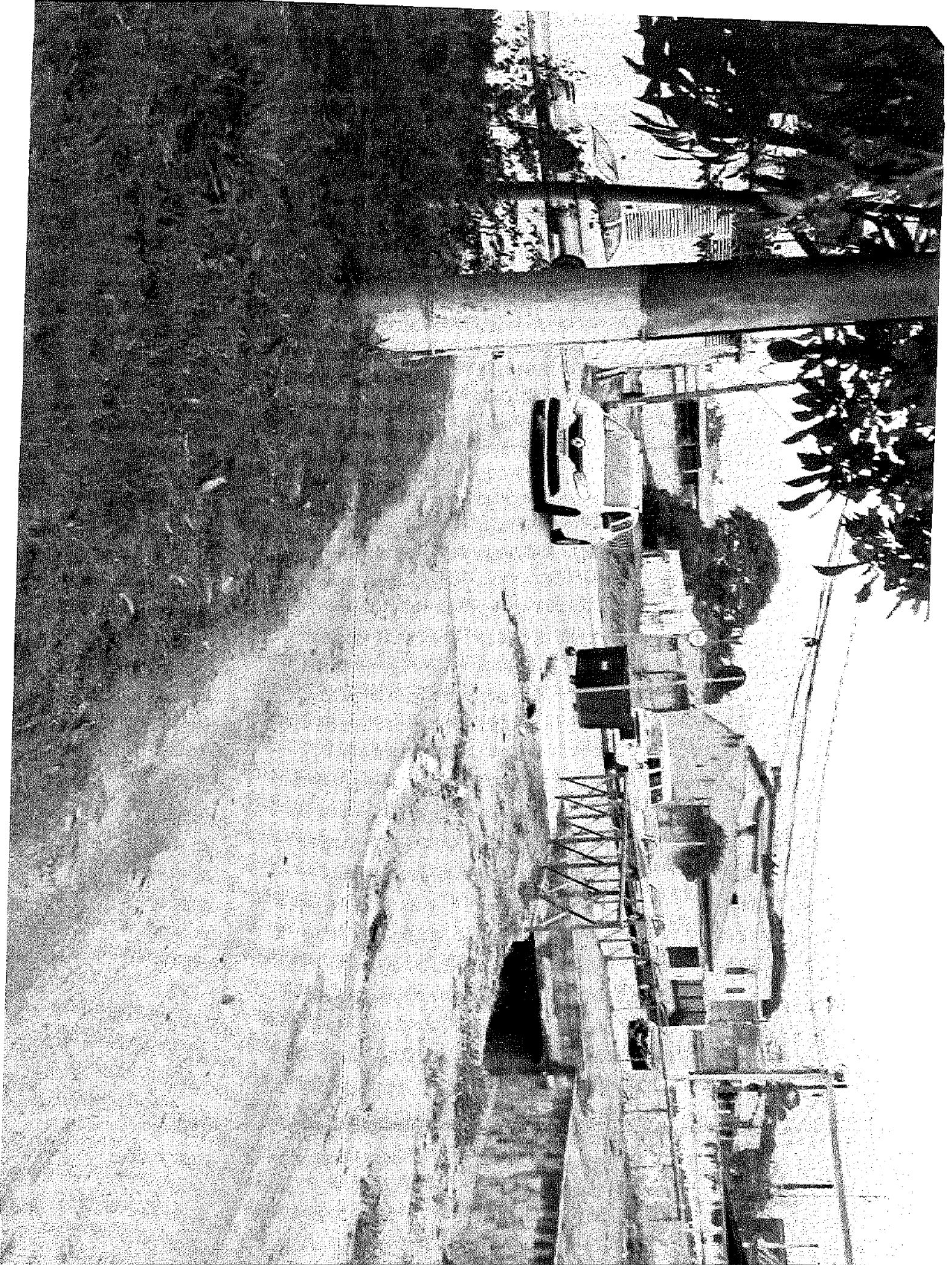

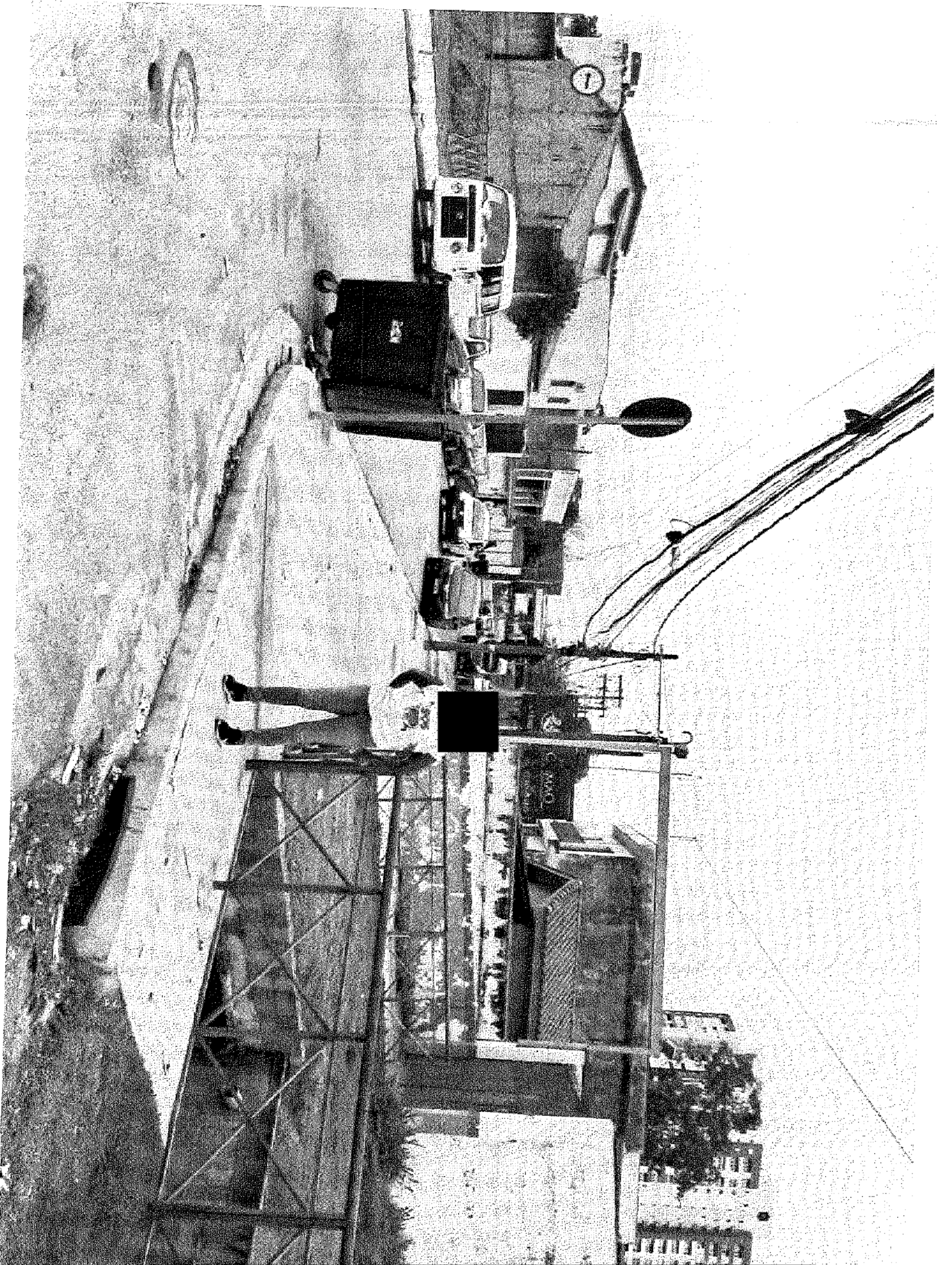

Autenticar documento em <https://sorocaba.carrarasempapel.com.br/autenticidade>
com o identificador 360035003800320035003A00540032004100. Documento assinado digitalmente:
conforme MP n° 2.200-2/2001, que institui a Infra-estrutura de Chaves Públicas Brasileira - ICP
Brasil.



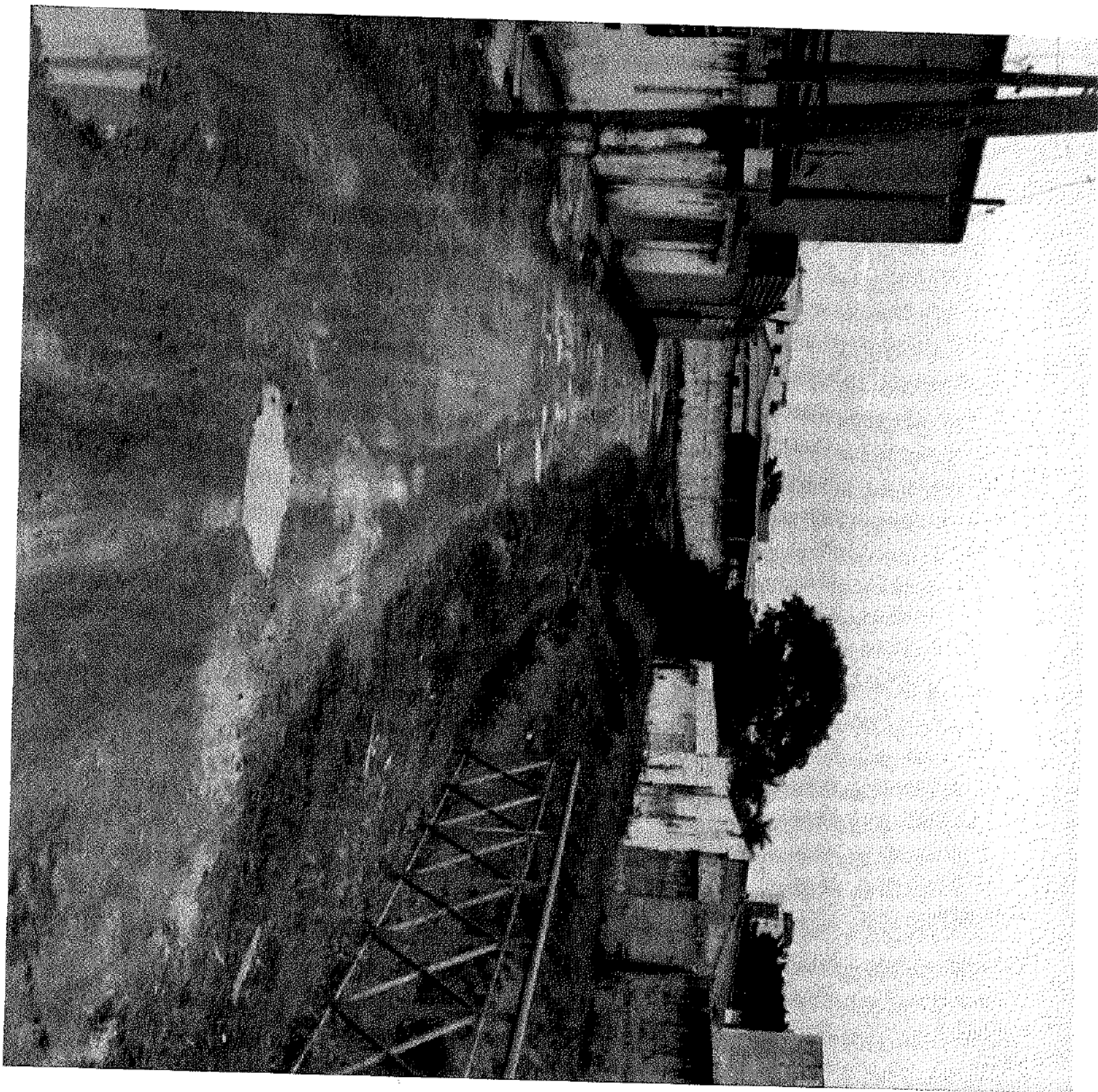

Autenticar documento em <https://sorocaba.camarasempapel.com.br/autenticidade> com o identificador 360035003800320035003A00540052004100. Documento assinado digitalmente conforme MP nº.2.200-2/2001, que institui a Infra-estrutura de Chaves Públicas Brasileira - ICP-Brasil.

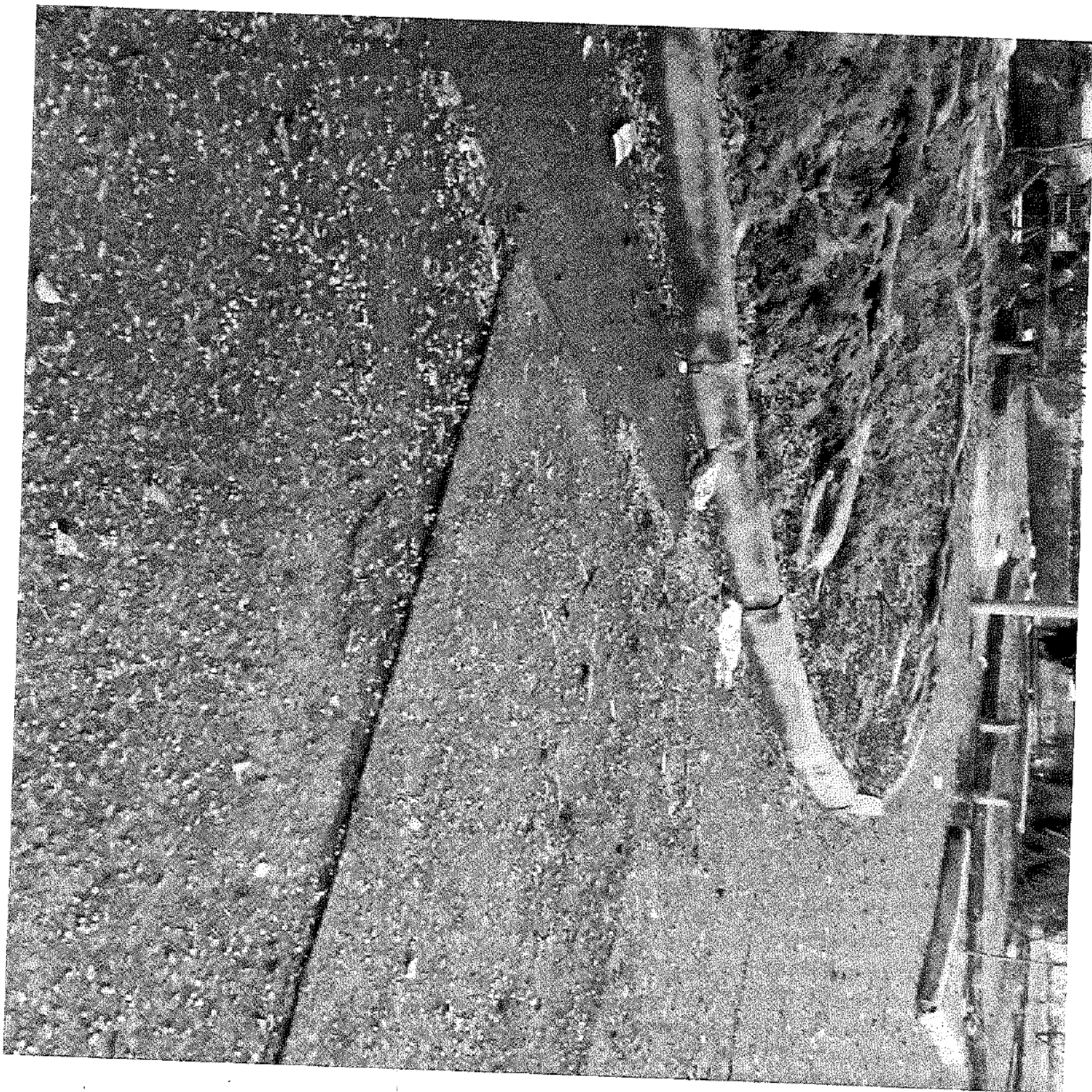

Autenticar documento em <https://sorocaba.camarasempapel.com.br/autenticidade> com o identificador 360035003800320035003A00540052004100. Documento assinado digitalmente conforme MP nº 2.200-2/2001, que institui a Infra-estrutura de Chaves Públicas Brasileira - ICP-Brasil.

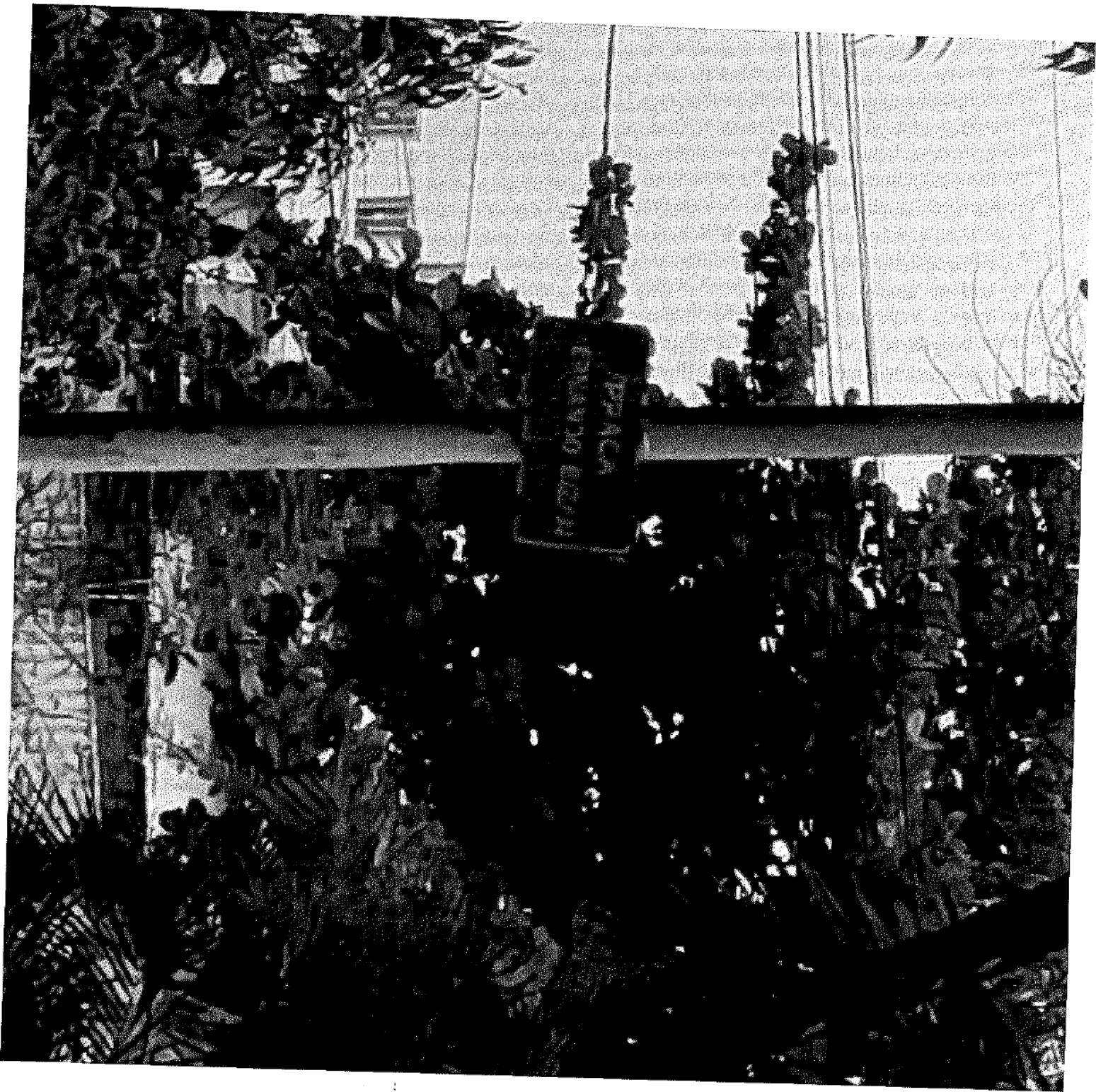

Autenticar documento em <https://sorocaba.camarasempapel.com.br/autenticidade> com o identificador 360035003800320035003A00540052004100. Documento assinado digitalmente conforme MP nº 2.200-2/2001, que institui a Infra-estrutura de Chaves Públicas Brasileira - ICP-Brasil.