

SERIM/IND – 1032/2024

Sorocaba, 30 de setembro de 2024

Senhor Vereador,

Em atenção às Indicações abaixo listadas, de autoria de Vossa Excelência, encaminhamos respostas exaradas pela secretaria competente.

Indicação	Ementa
7059	Implantação de um espaço pet place na Rua José Mendes, altura do numeral 30, no bairro Jardim Abaeté. * Informamos que a presente indicação foi encaminhada para SEMA em 18/09/2024.
7097	Realização de visita técnica, limpeza e intervenção na área verde e córrego no final da Rua Antônio Matiello, bairro Jardim São Guilherme, visando a segurança dos moradores. * Resposta Complementar (SERIM_IND 1029/2024).
7100	Realização de limpeza, abordagem social, ronda ostensiva e manutenção da iluminação na ponte que liga a Rua Sandra Regina Gonçalves à Rua Carmelina Garcia Lombardi, no bairro Jardim Santa Cecília. * Informamos que a presente indicação foi encaminhada para SERPO em 19/09/2024. * Resposta Complementar (SERIM_IND 1023/2024).
7126	Revitalização de área pública, prevendo limpeza e instalação de equipamentos para academia ao ar livre, playground, na área verde na rua professora Maria Luiza Gonçalves, Altura número 500
7127	Revitalização de área pública prevendo limpeza e instalação de playground na área verde na rua Plínio Serafim.

Sendo só para o momento, subscrevemo-nos renovando os protestos de elevada estima e distinta consideração.

Atenciosamente,



LEDA DINIZ SILVA MACHADO
Secretária de Relações Institucionais e Metropolitanas
Cumulativamente



Excelentíssimo Senhor
VEREADOR ÍTALO GABRIEL MOREIRA
SOROCABA - SP





Sorocaba, 25 de setembro de 2024.

OFÍCIO SERPO/CÂMARA nº 1383/2024

REFERENTE: IMPLANTAÇÃO DE ESPAÇO PET PLACE – R. JOSÉ MENDES, ALTURA N. 30 - JD. ABAETÉ

(INDICAÇÃO: Nº 7059/2024)

Cumprimentando-o cordialmente, vimos pelo presente prestar as informações pertinentes a este setor, em atenção à Indicação em epígrafe, oriundo da câmara municipal de vereadores de Sorocaba/sp, e de autoria do **vereador Ítalo Moreira**, conforme segue abaixo:

Cumpre-nos informar que esta secretaria, não dispõe de reserva financeira para implantação desta solicitação.

Sugerimos que seja feito encaminhamento de emendas para os próximos exercícios, com as referidas propostas e reserva financeira necessária para atendimento a solicitação desejada.

Sendo só o que nos cabe nesta oportunidade, permanecemos à inteira disposição para o necessário, e aproveitamos o ensejo para reiterar protestos de estima e distinta consideração.

Caroline Thaís Salgado

Chefe de Divisão de Fiscalização de Obras Públicas

Darwin José de Almeida Rosa

Secretário Municipal de Serviços Públicos e Obras





Sorocaba, 26 de setembro de 2024.

OFÍCIO SERPO/CÂMARA nº 1390/2024

**REFERENTE: CONSTRUÇÃO DE MURO DE ARRIMO – R. ANTÔNIO MATIELLO (FINAL DA RUA)
- JD. SÃO GUILHERME
(INDICAÇÃO: Nº 7097/2024)**

Cumprimentando-o cordialmente, vimos pelo presente prestar as informações pertinentes a este setor, em atenção à indicação em epígrafe, oriundo da Câmara Municipal de Vereadores de Sorocaba/SP, e de autoria do **Vereador Ítalo Moreira**, conforme segue abaixo:

Cumpre-nos informar que esta secretaria, não dispõe de reserva financeira para implantação desta solicitação.

Sugerimos que seja feito encaminhamento de emendas para os próximos exercícios, com as referidas propostas e reserva financeira necessária para atendimento a solicitação desejada.

Sendo só o que nos cabe nesta oportunidade, permanecemos à inteira disposição para o necessário, e aproveitamos o ensejo para reiterar protestos de estima e distinta consideração.

Caroline Thaís Salgado

Chefe de Divisão de Fiscalização de Obras Públicas

Darwin José de Almeida Rosa

Secretário Municipal de Serviços Públicos e Obras





Sorocaba, 27 de Setembro de 2024.

Ao
Expediente da SEGOV
Ref. Resposta à Indicação n.º 7100/2024
Vereador Ítalo Moreira

Em atenção à recomendação apontada na Indicação n.º. 7100/24 desta Câmara Municipal, tem-se a informar que:

A presente Indicação traz em seu teor a **realização** de abordagem social na ponte que liga a Rua Sandra Regina Gonçalves à Rua Carmelina Garcia Lombardi, Jd. Santa Cecília, nesta cidade, tendo em vista a presença de elevado número de pessoas em situação de rua e de usuários de substâncias entorpecentes no local.

Encaminhada para o setor competente, qual seja para as Equipes do Programa Humanização e da Abordagem Social do SOS, as mesmas se dirigiram ao local, não logrando localizar nenhuma pessoa em situação de rua (fotos anexas tiradas quando da verificação).

Importante destacar que o ponto mencionado, conforme já constatado, trata-se de local utilizado para tráfico e por usuários de entorpecentes.

Por fim, orientamos a todos os munícipes que através do canal **Humanizap (15) 99666-2636**, ferramenta disponível 24 horas por dia, sejam encaminhadas denúncias envolvendo pessoas em situação de rua.

Cordialmente,

Luiz Guilherme Antunes Caniello
Coordenador de Planejamento Estratégico

Ana Cláudia Martini Fauaz
Secretária da Cidadania



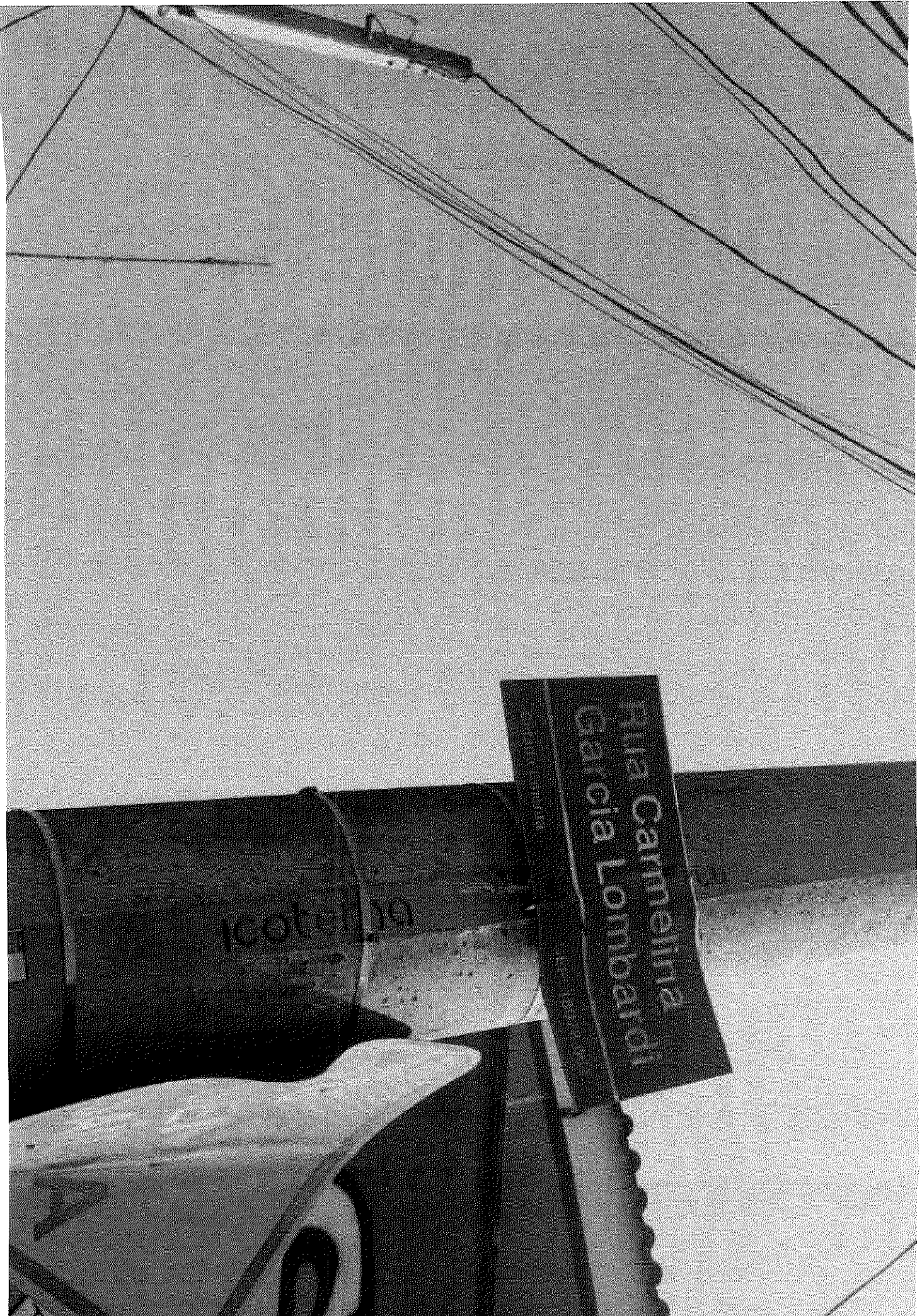

Rua Carmelina
Garcia Lombardi

ICOTE 09



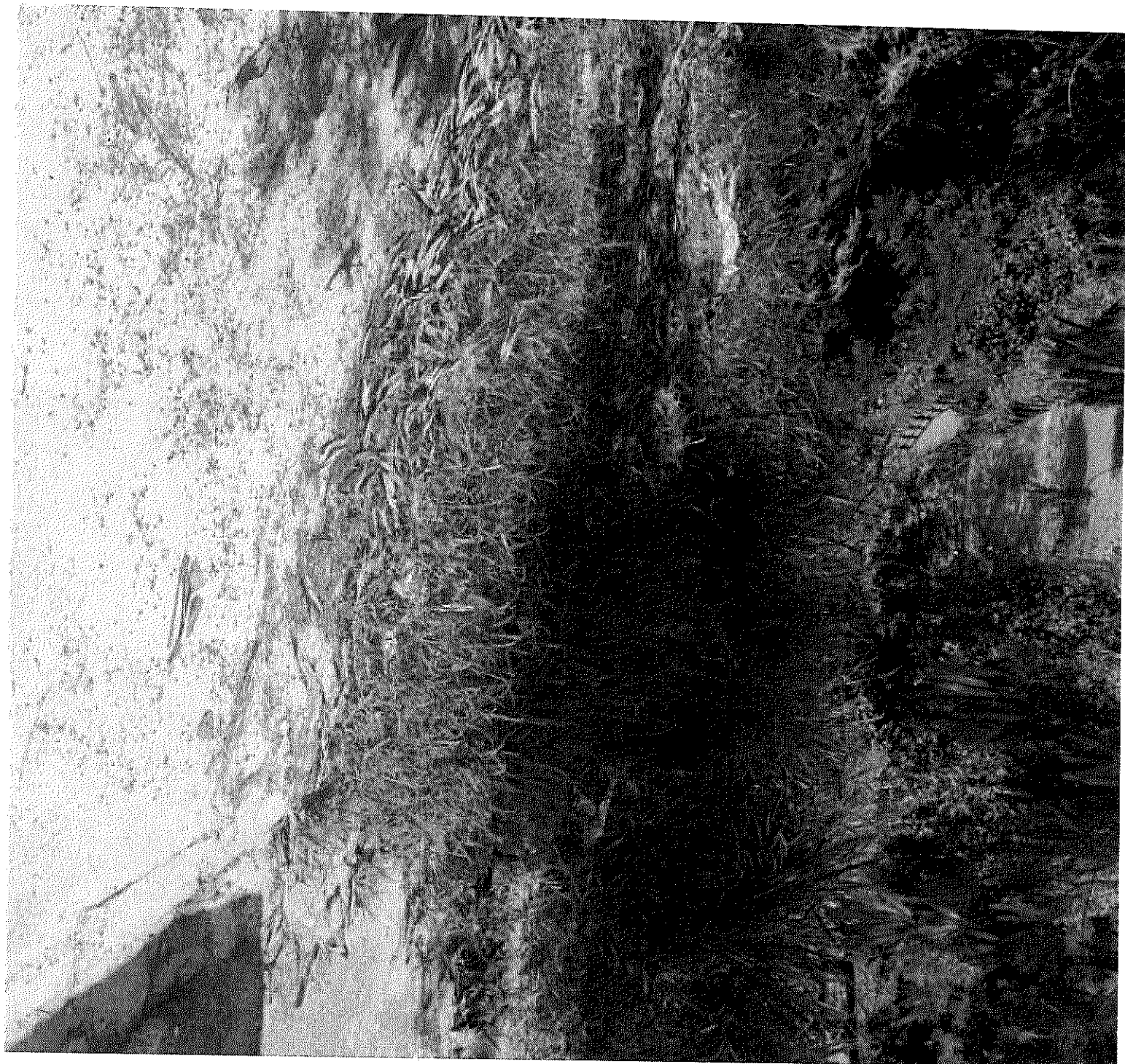

Autenticar documento em <https://sorocaba.camarasempapel.com.br/autenticidade> com o identificador 360034003100370038003A00540052004100, Documento assinado digitalmente conforme MP nº 2.200-2/2001, que institui a Infra-estrutura de Chaves Públicas Brasileira - ICP-Brasil.



Autenticar documento em <https://sorocaba.camarasempapel.com.br/autenticidade> com o identificador 360034003100370038003A00540052004100, Documento assinado digitalmente conforme MP nº 2.200-2/2001, que institui a Infra-estrutura de Chaves Públicas Brasileira - ICP-Brasil.



Autenticar documento em <https://sorocaba.camarasempapel.com.br/autenticidade> com o identificador 360034003100370038003A00540052004100, Documento assinado digitalmente conforme MP nº 2.200-2/2001, que institui a Infra-estrutura de Chaves Públicas Brasileira - ICP-Brasil.



Sorocaba, 26 de setembro de 2024.

OFÍCIO SERPO/CÂMARA nº 1392/2024

**REFERENTE: REVITALIZAÇÃO E INSTALAÇÃO ACADEMIA AO AR LIVRE E PLAYGROUND – R. PROF^a. MARIA LUIZA GONÇALVES, ALTURA N. 500 - JD. PORTAL DO ITAVUVU
(INDICAÇÃO: Nº 7126/2024)**

Cumprimentando-o cordialmente, vimos pelo presente prestar as informações pertinentes a este setor, em atenção à indicação em epígrafe, oriundo da Câmara Municipal de Vereadores de Sorocaba/SP, e de autoria do **Vereador Ítalo Moreira**, conforme segue abaixo:

Cumpre-nos informar que esta secretaria, não dispõe de reserva financeira para implantação desta solicitação.

Sugerimos que seja feito encaminhamento de emendas para os próximos exercícios, com as referidas propostas e reserva financeira necessária para atendimento a solicitação desejada.

Sendo só o que nos cabe nesta oportunidade, permanecemos à inteira disposição para o necessário, e aproveitamos o ensejo para reiterar protestos de estima e distinta consideração.

Caroline Thaís Salgado

Chefe de Divisão de Fiscalização de Obras Públicas

Darwin José de Almeida Rosa

Secretário Municipal de Serviços Públicos e Obras





Sorocaba, 26 de setembro de 2024.

OFÍCIO SERPO/CÂMARA nº 1393/2024

**REFERENTE: REVITALIZAÇÃO E INSTALAÇÃO DE PLAYGROUND – R. PLINIO SERAFIM - JD.
FLAMBOYANT**

(INDICAÇÃO: Nº 7127/2024)

Cumprimentando-o cordialmente, vimos pelo presente prestar as informações pertinentes a este setor, em atenção à indicação em epígrafe, oriundo da Câmara Municipal de Vereadores de Sorocaba/SP, e de autoria do **Vereador Ítalo Moreira**, conforme segue abaixo:

Cumpre-nos informar que esta secretaria, não dispõe de reserva financeira para implantação desta solicitação.

Sugerimos que seja feito encaminhamento de emendas para os próximos exercícios, com as referidas propostas e reserva financeira necessária para atendimento a solicitação desejada.

Sendo só o que nos cabe nesta oportunidade, permanecemos à inteira disposição para o necessário, e aproveitamos o ensejo para reiterar protestos de estima e distinta consideração.

Caroline Thais Salgado

Chefe de Divisão de Fiscalização de Obras Públicas

Darwin José de Almeida Rosa

Secretário Municipal de Serviços Públicos e Obras

