



CÂMARA MUNICIPAL DE SOROCABA

ESTADO DE SÃO PAULO

DESPACHO

Ao Exmo. Sr. Prefeito Municipal

(PRESIDENTE)

Em _____

INDICAÇÃO N.º

Demarcação de faixa amarela na guia oposta à entrada de condomínio na Av. Antônio Bardella, altura do nº 800, bairro Boa Vista.

CONSIDERANDO a dificuldade de manobra e acesso enfrentada por moradores do Condomínio San Paulo, localizado na Avenida Antônio Bardella, nº 800, no bairro Boa Vista, em razão do estacionamento irregular de veículos na guia oposta à entrada do residencial;

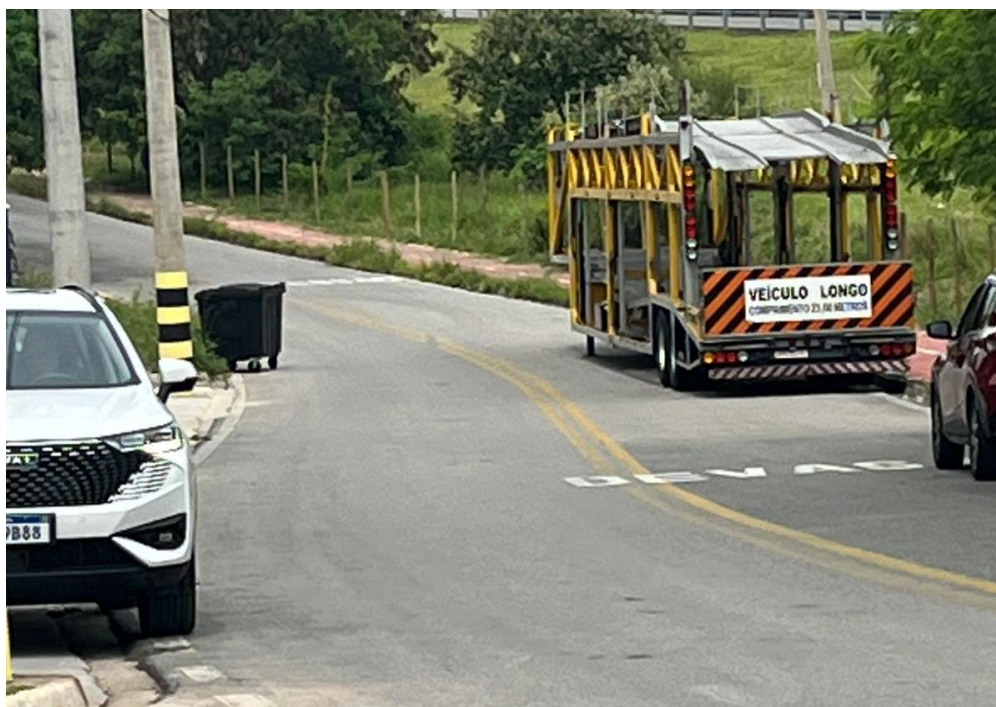

CONSIDERANDO que a demarcação de **faixa amarela na guia oposta** proporcionaria maior visibilidade e segurança para os condôminos, além de ordenar o fluxo local;





CÂMARA MUNICIPAL DE SOROCABA

ESTADO DE SÃO PAULO

INDICO ao Exmo. Sr. Prefeito Municipal, através do setor competente, que seja realizada a **demarcação de faixa amarela na guia oposta à entrada do Condomínio San Paolo**, na Avenida Antônio Bardella, nº 800 – Boa Vista.

Sorocaba, 19 de janeiro de 2025.

Rafael Domingos Militão
Vereador



PROTOCOLO DE ASSINATURA(S)

O documento acima foi assinado eletronicamente e pode ser acessado no endereço <https://sorocaba.camarasempapel.com.br/autenticidade> utilizando o identificador 3300310039003000300034003A005000

Assinado eletronicamente por **Rafael Domingos Militão** em 19/01/2026 15:31

Checksum: **D64BDB66411D5F5038A0532A55D7D8184E3114D9D9C6FBFB3B0B95D559368E80**



Autenticar documento em <https://sorocaba.camarasempapel.com.br/autenticidade>
com o identificador 3300310039003000300034003A005000, Documento assinado digitalmente conforme
art. 4º, II da Lei 14.063/2020.