



CÂMARA MUNICIPAL DE SOROCABA

ESTADO DE SÃO PAULO

Av. Eng. Carlos Reinaldo Mendes, nº2.945 - Alto da Boa Vista – CEP 18.013-904

Tel.: (0XX15) 3238-1111.

Site: <http://camarasorocaba.sp.gov.br>

INDICAÇÃO

Estudo e análise para implantação de faixa de pedestre na Rua Quirino de Mello próximo ao nº 365, Aparecidinha.

CONSIDERANDO que, este vereador foi procurado por munícipes que informaram a necessidade de implantar faixa viva na via supracitada;

CONSIDERANDO que, veículos e motos transitam acima da velocidade na referida via que tem grande fluxo de pedestres;

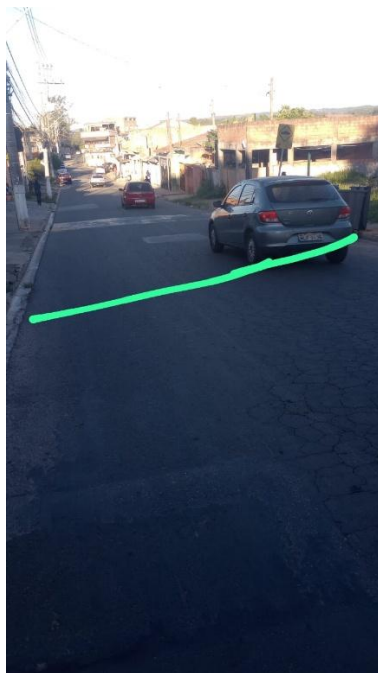

INDICO ao Senhor Prefeito Municipal, através do setor competente, a execução de estudos e análise para a implantação de faixa de pedestre Rua Quirino de Mello próximo ao nº 365, Aparecidinha.

S/S., 27 de novembro de 2025.

ROGÉRIO MARQUES

Vereador

A



Autenticar documento em <https://sorocaba.camarasempapel.com.br/autenticidade>
com o identificador 3300310037003400350030003A005000, Documento assinado digitalmente conforme
art. 4º, II da Lei 14.063/2020.

PROTOCOLO DE ASSINATURA(S)

O documento acima foi assinado eletronicamente e pode ser acessado no endereço <https://sorocaba.camarasempapel.com.br/autenticidade> utilizando o identificador 3300310037003400350030003A005000

Assinado eletronicamente por **Rogério Pereira Marques** em 28/11/2025 17:55

Checksum: **7174C02DEC96F75E116AB8B68E201659F5697E3125C3F435195EAEA76BE3378D**



Autenticar documento em <https://sorocaba.camarasempapel.com.br/autenticidade>
com o identificador 3300310037003400350030003A005000, Documento assinado digitalmente conforme
art. 4º, II da Lei 14.063/2020.