



## CÂMARA MUNICIPAL DE SOROCABA

ESTADO DE SÃO PAULO

Av. Eng. Carlos Reinaldo Mendes, nº2.945 - Alto da Boa Vista – CEP 18.013-904

Tel.: (0XX15) 3238-1111.

Site: <http://camarasorocaba.sp.gov.br>

### INDICAÇÃO

#### **Patrolamento da Estrada do Rondó próx. à Toyota do Brasil.**

**Considerando** que o local se encontra totalmente intransitável, e piora em dias de muita chuva;

**Considerando** que, a falta de manutenção interfere negativamente no trânsito, podendo causar acidentes e colocando em risco a vida dos cidadãos, danos aos veículos e à saúde dos munícipes e usuários das vias.

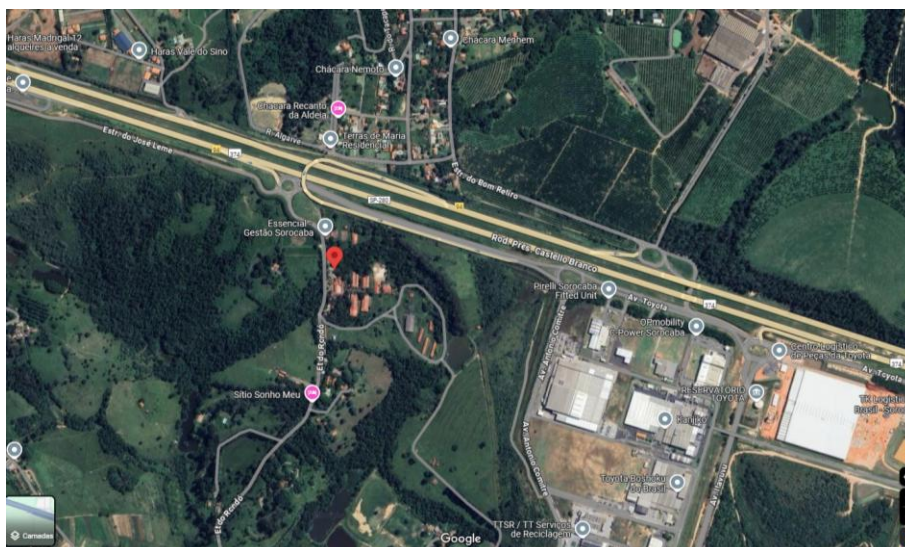

**INDICO** ao Senhor Prefeito Municipal, através do setor competente, patrolamento na Estrada do Rondó próx. à Toyota do Brasil com Urgência, vez que o local se encontra totalmente intransitável.

**S/S., 05 de maio de 2025.**

**ROGÉRIO MARQUES**

**Vereador**



Autenticar documento em <https://sorocaba.camarasempapel.com.br/autenticidade> com o identificador 3300300036003700390039003A005000, Documento assinado digitalmente conforme art. 4º, II da Lei 14.063/2020.

## PROTOCOLO DE ASSINATURA(S)

O documento acima foi assinado eletronicamente e pode ser acessado no endereço <https://sorocaba.camarasempapel.com.br/autenticidade> utilizando o identificador 3300300036003700390039003A005000

Assinado eletronicamente por **Rogério Pereira Marques** em 05/05/2025 21:50

Checksum: **0AF70898626575BBB688E414626377C636CB04DFC49C2BFE8FAD98EAC36D8943**



Autenticar documento em <https://sorocaba.camarasempapel.com.br/autenticidade> com o identificador 3300300036003700390039003A005000, Documento assinado digitalmente conforme art. 4º, II da Lei 14.063/2020.