



CÂMARA MUNICIPAL DE SOROCABA

ESTADO DE SÃO PAULO

INDICAÇÃO

Manutenção do prédio da CEI - 63 - Reynaldo D'Alessandro - na Rua Eng. Carlos Reinaldo Mendes, 3043 – Além Ponte, Sorocaba.

CONSIDERANDO que fui procurada por munícipes que relatam as condições precárias do prédio da CEI – 63, Reynaldo D'Alessandro, localizada na Rua Eng. Carlos Reinaldo Mendes, 3043, Além Ponte, Sorocaba;

CONSIDERANDO que, especificamente, o prédio apresenta infiltrações que colocam em risco a saúde das crianças;

CONSIDERANDO que os brinquedos disponibilizados são antigos e estão em péssimo estado, sendo que alguns estão inclusive quebrados;

CONSIDERANDO que são necessários reparos urgentes em toda a estrutura do prédio em questão;

INDICO ao Exmo. Sr. Prefeito Municipal, através do setor competente, a tomada de providências visando à **MANUTENÇÃO DO PRÉDIO DA CEI – 63, Reynaldo D'Alessandro - na Rua Eng. Carlos Reinaldo Mendes, 3043 – Além Ponte, Sorocaba.**

S/S., 24 de fevereiro de 2025

JUSSARA FERNANDES
Vereadora





CÂMARA MUNICIPAL DE SOROCABA

ESTADO DE SÃO PAULO



Autenticar documento em <https://sorocaba.camarasempapel.com.br/autenticidade>
com o identificador 3300300033003400320030003A005000, Documento assinado digitalmente
conforme art. 4º, II da Lei 14.063/2020.



CÂMARA MUNICIPAL DE SOROCABA

ESTADO DE SÃO PAULO



Autenticar documento em <https://sorocaba.camarasempapel.com.br/autenticidade>
com o identificador 3300300033003400320030003A005000, Documento assinado digitalmente
conforme art. 4º, II da Lei 14.063/2020.



CÂMARA MUNICIPAL DE SOROCABA

ESTADO DE SÃO PAULO

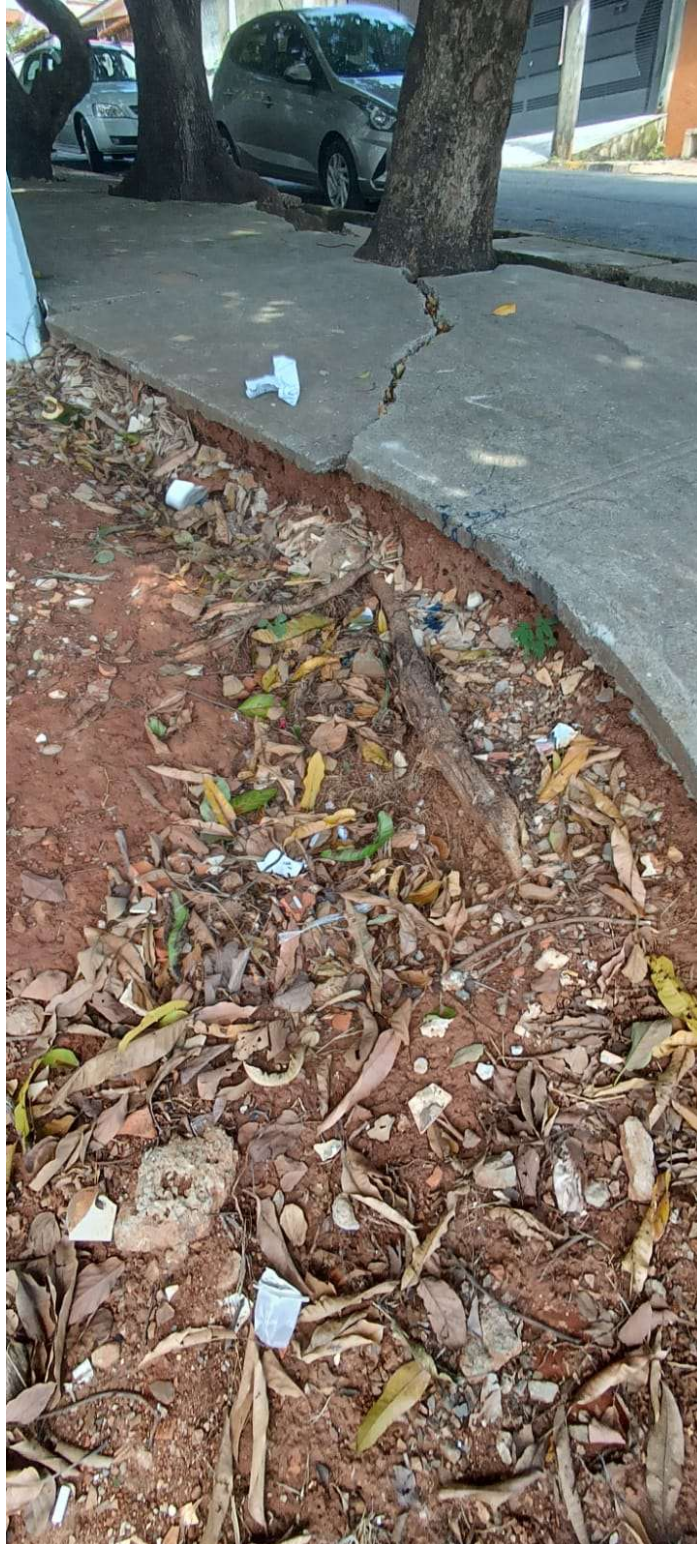

Autenticar documento em <https://sorocaba.camarasempapel.com.br/autenticidade>
com o identificador 3300300033003400320030003A005000, Documento assinado digitalmente
conforme art. 4º, II da Lei 14.063/2020.



CÂMARA MUNICIPAL DE SOROCABA

ESTADO DE SÃO PAULO



Autenticar documento em <https://sorocaba.camarasempapel.com.br/autenticidade> com o identificador 3300300033003400320030003A005000, Documento assinado digitalmente conforme art. 4º, II da Lei 14.063/2020.

PROTOCOLO DE ASSINATURA(S)

O documento acima foi assinado eletronicamente e pode ser acessado no endereço <https://sorocaba.camarasempapel.com.br/autenticidade> utilizando o identificador 3300300033003400320030003A005000

Assinado eletronicamente por **Jussara Aparecida Fernandes** em 24/02/2025 14:54

Checksum: **7226A3774D92D4E93898874CFD3424DADB9FFB73E6636B72549356F8F0C9DC9E**

