



CÂMARA MUNICIPAL DE SOROCABA

ESTADO DE SÃO PAULO

INDICAÇÃO

Manutenção de calçada localizada no entorno do CEI 70 “Prof. Adail Odin de Arruda”, na Rua João Mattucci, nº 170, Vila Nova Sorocaba.

CONSIDERANDO que fui procurada por moradores da Vila Nova Sorocaba, reclamando das condições precárias da calçada localizada no entorno do CEI 70 “Prof. Adail Odin de Arruda”, na Rua João Mattucci, nº 170, onde a falta de manutenção e irregularidades têm causado danos e riscos à segurança, dificultando a circulação e prejudicando a acessibilidade e a mobilidade dos pedestres;

CONSIDERANDO que, especificamente, a calçada apresenta problemas graves, incluindo: tampas de bueiros quebradas e irregulares, com degraus que comprometem a acessibilidade; trechos com concreto rachado; um grande desnível/degrau na esquina da rua João Mattucci com a Avenida Lindóia, onde a calçada não está nivelada com a área adjacente, o que coloca em risco as crianças e os pedestres que utilizam a calçada;

INDICO ao Exmo. Sr. Prefeito Municipal, através do setor competente, a tomada de providências visando à **MANUTENÇÃO DA CALÇADA LOCALIZADA NO ENTORNO DO CEI 70 “PROF. ADAIL ODIN DE ARRUDA”, NA RUA JOÃO MATTUCCI, Nº 170, VILA NOVA SOROCABA.**

S/S., 24 de fevereiro de 2025

JUSSARA FERNANDES
Vereadora





CÂMARA MUNICIPAL DE SOROCABA

ESTADO DE SÃO PAULO



Autenticar documento em <https://sorocaba.camarasempapel.com.br/autenticidade>
com o identificador 3300300033003300380034003A005000, Documento assinado digitalmente
conforme art. 4º, II da Lei 14.063/2020.



CÂMARA MUNICIPAL DE SOROCABA

ESTADO DE SÃO PAULO

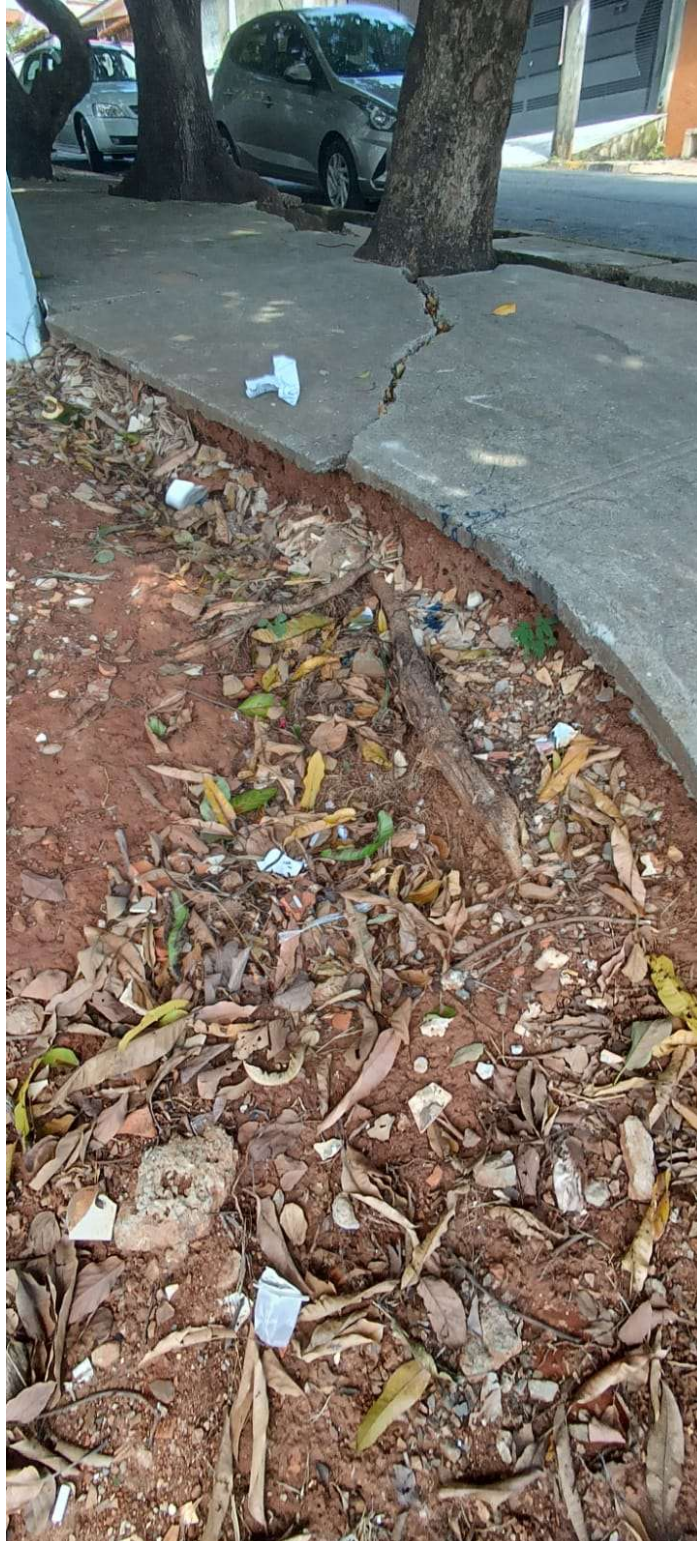

Autenticar documento em <https://sorocaba.camarasempapel.com.br/autenticidade> com o identificador 3300300033003300380034003A005000, Documento assinado digitalmente conforme art. 4º, II da Lei 14.063/2020.



CÂMARA MUNICIPAL DE SOROCABA

ESTADO DE SÃO PAULO



Autenticar documento em <https://sorocaba.camarasempapel.com.br/autenticidade> com o identificador 3300300033003300380034003A005000, Documento assinado digitalmente conforme art. 4º, II da Lei 14.063/2020.

PROTOCOLO DE ASSINATURA(S)

O documento acima foi assinado eletronicamente e pode ser acessado no endereço <https://sorocaba.camarasempapel.com.br/autenticidade> utilizando o identificador 3300300033003300380034003A005000

Assinado eletronicamente por **Jussara Aparecida Fernandes** em 24/02/2025 14:48

Checksum: **BCE2AD6AE9367C70B6D0A032E78A79898C97A8576E7B317B9DD6E342CE41177A**

