



# CÂMARA MUNICIPAL DE SOROCABA

ESTADO DE SÃO PAULO

Av. Eng. Carlos Reinaldo Mendes, nº2.945 - Alto da Boa Vista – CEP 18.013-904

Tel.: (0XX15) 3238-1111.

Site: <http://camarasorocaba.sp.gov.br>

## INDICAÇÃO

**Realizar a poda de árvore na calçada da CEI 80 - "PROF. ANA ROSA JUDICE MOREIRA ZANUSSI DE OLIVEIRA", Vitória Régia**

**CONSIDERANDO** que já houveram diversas solicitações de poda da referida árvore, por ela apresentar riscos as casas ao entorno;

**CONSIDERANDO** a imagem da árvore, a baixo:

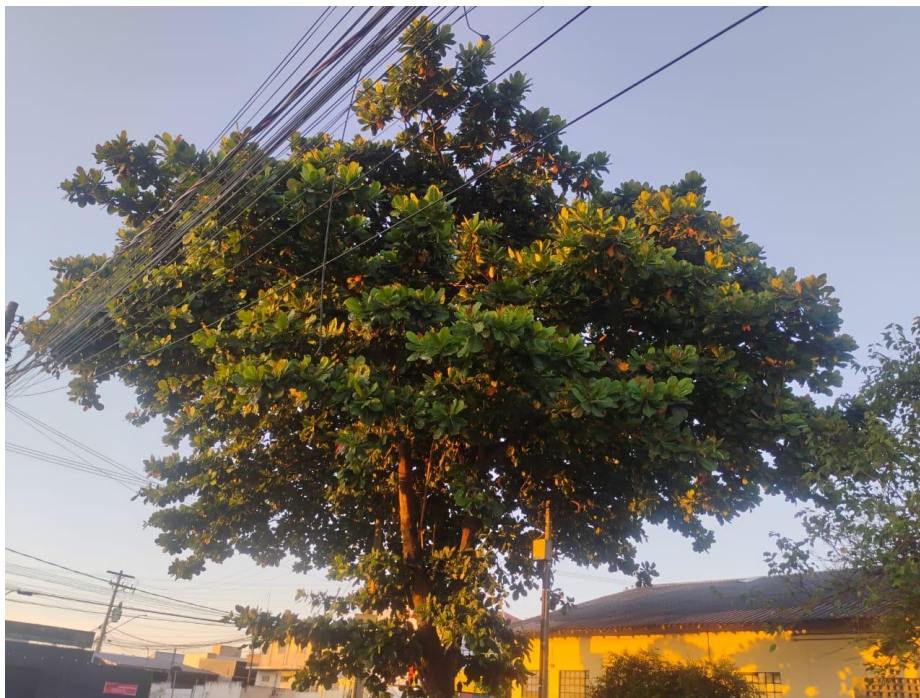

**INDICO** ao Senhor Prefeito Municipal, através do setor competente, a realização da poda de árvore na calçada da CEI 80 - "PROF. ANA ROSA JUDICE MOREIRA ZANUSSI DE OLIVEIRA", Vitória Régia.

**S/S., 17 de fevereiro de 2025**

**FERNANDA GARCIA**

**Vereadora**



Autenticar documento em <https://sorocaba.camarasempapel.com.br/autenticidade> com o identificador 3300300032003900380034003A005000, Documento assinado digitalmente conforme art. 4º, II da Lei 14.063/2020.

# PROTOCOLO DE ASSINATURA(S)

O documento acima foi assinado eletronicamente e pode ser acessado no endereço <https://sorocaba.camarasempapel.com.br/autenticidade> utilizando o identificador 3300300032003900380034003A005000

Assinado eletronicamente por **Fernanda Schlic Garcia** em 19/02/2025 14:25

Checksum: **52DCE0A7AA9BA2D66D4D69E35A862DDB15B083E6CF7D2D209EA4F632B714A6AA**

