



CÂMARA MUNICIPAL DE SOROCABA

ESTADO DE SÃO PAULO

Av. Eng. Carlos Reinaldo Mendes, nº2.945 - Alto da Boa Vista – CEP 18.013-904

Tel.: (0XX15) 3238-1111.

Site: <http://camarasorocaba.sp.gov.br>

INDICAÇÃO

Realizar poda de árvores na calçada da Rua José Milton Simão, Altos do Ipanema.

CONSIDERANDO que este Vereador foi procurado pelo morador da residência citada, onde relata que a árvore está necessitando de poda com urgência, pois os galhos estão muito grandes e tomando conta da calçada, dificultando assim a passagem de estudantes no local.

INDICO ao Exmo. Sr Prefeito Municipal, através do setor competente, a tomada de providências visando realizar poda de árvores na calçada da Rua José Milton Simão, Altos do Ipanema.

S/S., 31 de janeiro de 2025

FAUSTO PERES

Vereador





CÂMARA MUNICIPAL DE SOROCABA

ESTADO DE SÃO PAULO

Av. Eng. Carlos Reinaldo Mendes, nº2.945 - Alto da Boa Vista – CEP 18.013-904

Tel.: (0XX15) 3238-1111.

Site: <http://camarasorocaba.sp.gov.br>



Autenticar documento em <https://sorocaba.camarasempapel.com.br/autenticidade> com o identificador 3300300031003900350035003A005000, Documento assinado digitalmente conforme art. 4º, II da Lei 14.063/2020.



CÂMARA MUNICIPAL DE SOROCABA

ESTADO DE SÃO PAULO

Av. Eng. Carlos Reinaldo Mendes, nº2.945 - Alto da Boa Vista – CEP 18.013-904

Tel.: (0XX15) 3238-1111.

Site: <http://camarasorocaba.sp.gov.br>



Autenticar documento em <https://sorocaba.camarasempapel.com.br/autenticidade> com o identificador 3300300031003900350035003A005000, Documento assinado digitalmente conforme art. 4º, II da Lei 14.063/2020.



CÂMARA MUNICIPAL DE SOROCABA

ESTADO DE SÃO PAULO

Av. Eng. Carlos Reinaldo Mendes, nº2.945 - Alto da Boa Vista – CEP 18.013-904

Tel.: (0XX15) 3238-1111.

Site: <http://camarasorocaba.sp.gov.br>

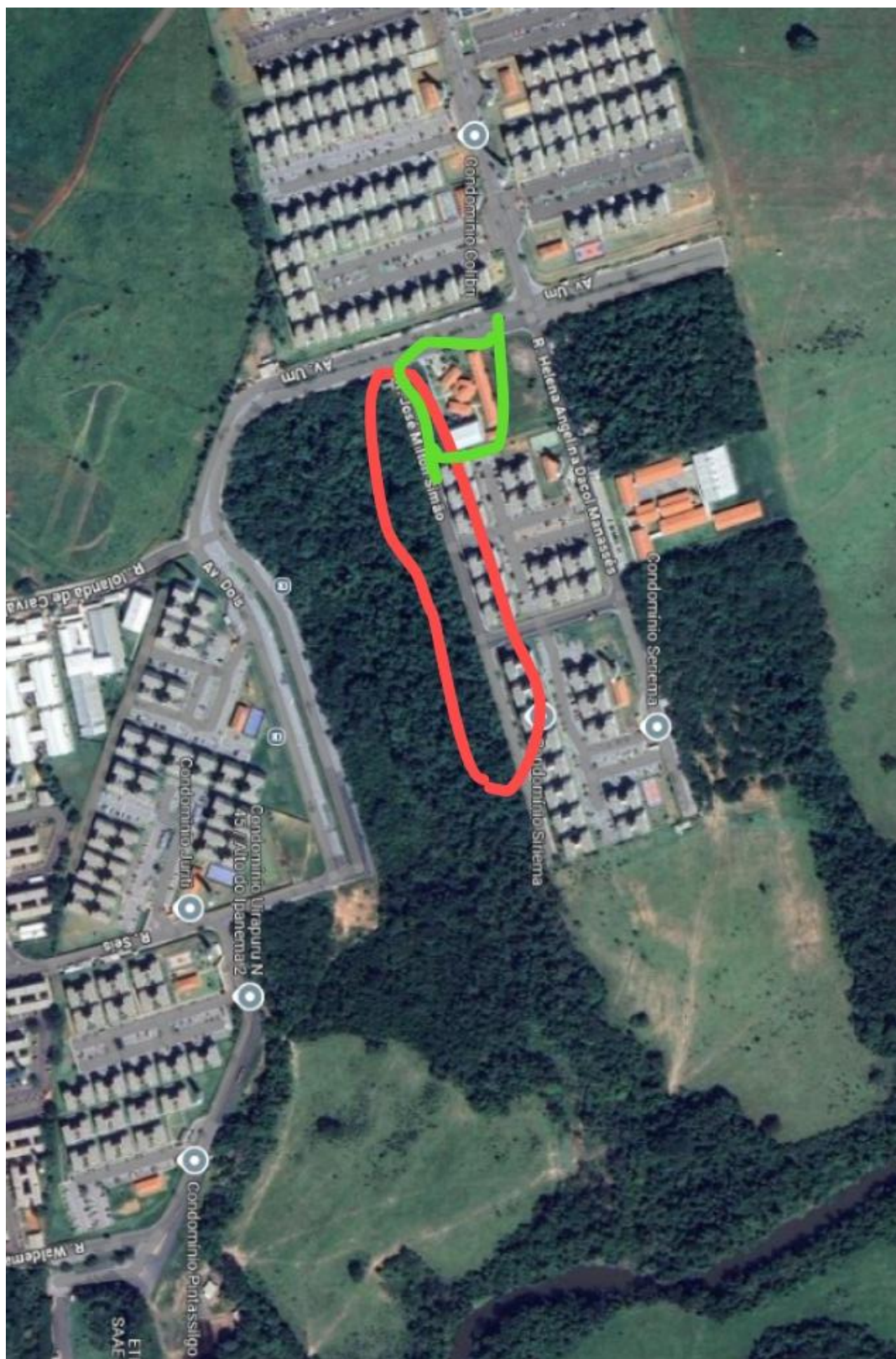

Autenticar documento em <https://sorocaba.camarasempapel.com.br/autenticidade> com o identificador 3300300031003900350035003A005000, Documento assinado digitalmente conforme art. 4º, II da Lei 14.063/2020.

PROTOCOLO DE ASSINATURA(S)

O documento acima foi assinado eletronicamente e pode ser acessado no endereço <https://sorocaba.camarasempapel.com.br/autenticidade> utilizando o identificador 3300300031003900350035003A005000

Assinado eletronicamente por **Fausto Salvador Peres** em 03/02/2025 18:27

Checksum: **AC276D094AD9E1E267673977155EACB343569ADFA7FB7B10E8AA4E043D0F66A**

