



CÂMARA MUNICIPAL DE SOROCABA

ESTADO DE SÃO PAULO

Av. Eng. Carlos Reinaldo Mendes, nº2.945 - Alto da Boa Vista – CEP 18.013-904

Tel.: (0XX15) 3238-1111.

Site: <http://camarasorocaba.sp.gov.br>

INDICAÇÃO

Implementação de mais um contêiner de lixo na Avenida Engenheiro Carlos Reinaldo Mendes, na altura do número 2545, no bairro Além da Ponte.

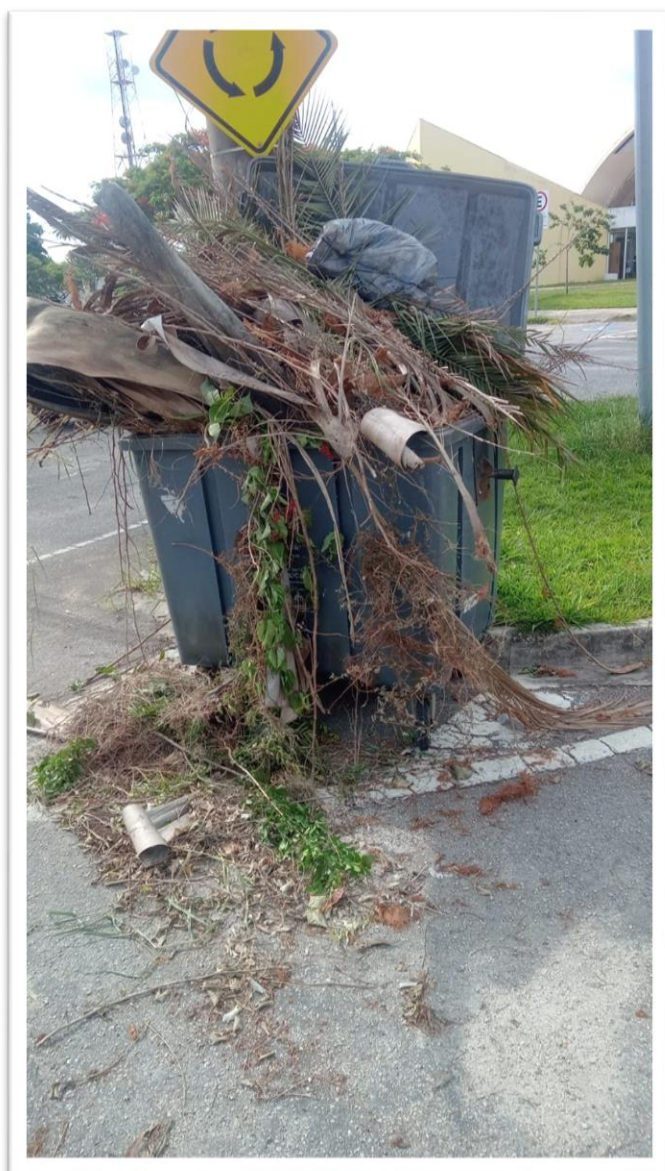



CÂMARA MUNICIPAL DE SOROCABA

ESTADO DE SÃO PAULO

Av. Eng. Carlos Reinaldo Mendes, nº2.945 - Alto da Boa Vista – CEP 18.013-904

Tel.: (0XX15) 3238-1111.

Site: <http://camarasorocaba.sp.gov.br>

CONSIDERANDO que, este vereador foi procurado por munícipes que arguíram ser de extrema importância o aumento da quantidade de contêiners de lixo na via supracitada;

CONSIDERANDO que, atualmente a quantidade de contêiner no local é ineficiente para o grande número de moradores, trazendo prejuízos para os moradores da região;

INDICO ao Senhor Prefeito Municipal, através do setor competente, a implementação de mais um contêiner de lixo na Avenida Engenheiro Carlos Reinaldo Mendes, CEP: 18013-280, na altura do número 2545, no bairro Além da Ponte, nessa cidade. VCA (004230)

Sorocaba, 09 de dezembro de 2024.

ITALO MOREIRA

Vereador



PROTOCOLO DE ASSINATURA(S)

O documento acima foi assinado eletronicamente e pode ser acessado no endereço <https://sorocaba.camarasempapel.com.br/autenticidade> utilizando o identificador 3200390038003900310039003A005000

Assinado eletronicamente por Ítalo Gabriel Moreira em 10/12/2024 10:49

Checksum: 2C868E48172B57C9035FE4CFB6BD4E01BB03C8A5D06336DA4F9262BE27FB16FA



Autenticar documento em <https://sorocaba.camarasempapel.com.br/autenticidade> com o identificador 3200390038003900310039003A005000, Documento assinado digitalmente conforme art. 4º, II da Lei 14.063/2020.