



CÂMARA MUNICIPAL DE SOROCABA

ESTADO DE SÃO PAULO

Av. Eng. Carlos Reinaldo Mendes, nº2.945 - Alto da Boa Vista – CEP 18.013-904

Tel.: (0XX15) 3238-1111.

Site: <http://camarasorocaba.sp.gov.br>

INDICAÇÃO

Poda de espécies arbóreas na Avenida Ataliba Pontes, na altura do número 983, no bairro Parque das Paineiras.

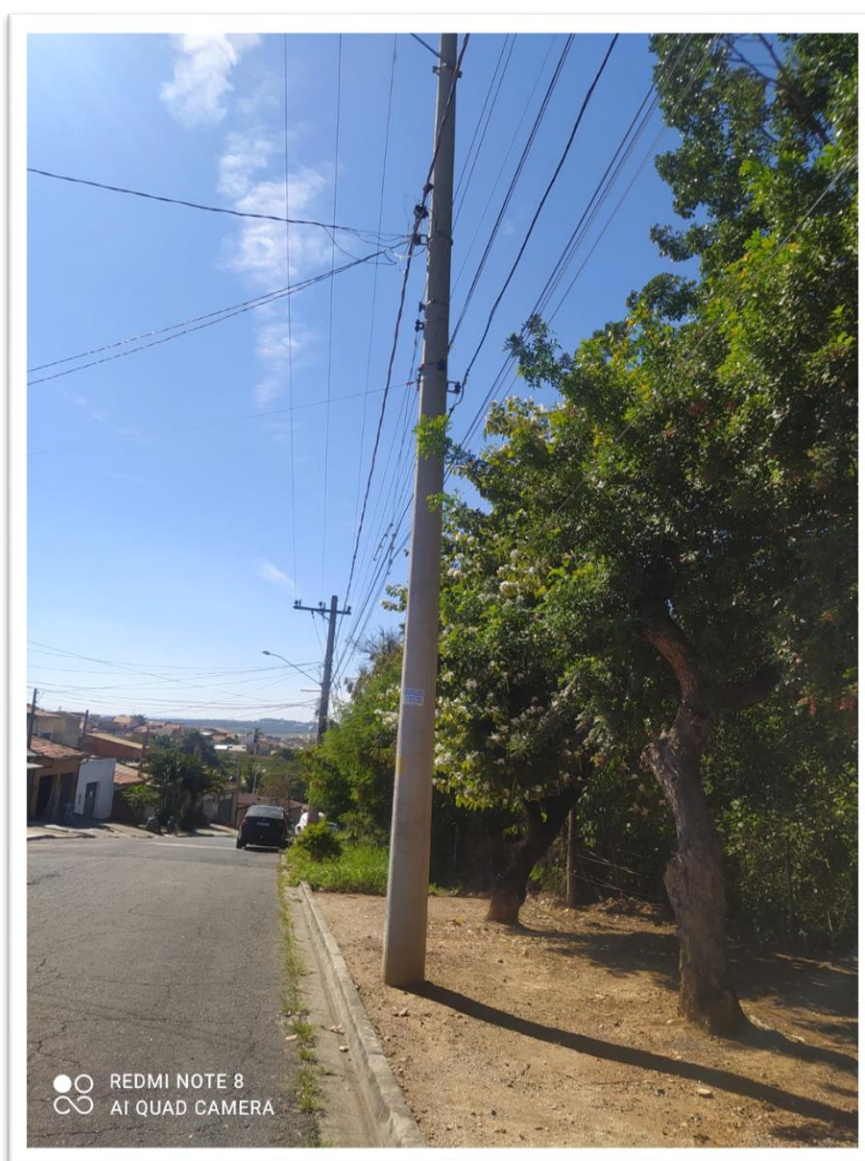

Autenticar documento em <https://sorocaba.camarasempapel.com.br/autenticidade> com o identificador 3200390036003200390039003A005000, Documento assinado digitalmente conforme art. 4º, II da Lei 14.063/2020.



CÂMARA MUNICIPAL DE SOROCABA

ESTADO DE SÃO PAULO

Av. Eng. Carlos Reinaldo Mendes, nº2.945 - Alto da Boa Vista – CEP 18.013-904

Tel.: (0XX15) 3238-1111.

Site: <http://camarasorocaba.sp.gov.br>

CONSIDERANDO que, este vereador foi procurado por diversos munícipes que arguíram ser de extrema importância a execução de poda em árvore no local supracitado;

CONSIDERANDO que, a ausência de poda também reduz a iluminação no trecho, trazendo sensação de insegurança aos munícipes usuários da via além de favorecer a criminalidade;

CONSIDERANDO que, as árvores do local estão atrapalhando os fios do poste de iluminação na via;

INDICO ao Exmo. Senhor Prefeito, através do setor competente, a tomada de providências visando à poda de espécies arbóreas na Avenida Ataliba Pontes, CEP: 18078-613, na altura do número 983, no bairro Parque das Paineiras, nesta cidade. VCA (004960)

Sorocaba, 23 de outubro de 2024.

ITALO MOREIRA

Vereador



PROTOCOLO DE ASSINATURA(S)

O documento acima foi assinado eletronicamente e pode ser acessado no endereço <https://sorocaba.camarasempapel.com.br/autenticidade> utilizando o identificador 3200390036003200390039003A005000

Assinado eletronicamente por Ítalo Gabriel Moreira em 23/10/2024 18:39

Checksum: F6643948FC280E7590183EA7303BC1941460D938F16B0B5A9D434DE2B4F76B50



Autenticar documento em <https://sorocaba.camarasempapel.com.br/autenticidade> com o identificador 3200390036003200390039003A005000, Documento assinado digitalmente conforme art. 4º, II da Lei 14.063/2020.