



CÂMARA MUNICIPAL DE SOROCABA

ESTADO DE SÃO PAULO

Av. Eng. Carlos Reinaldo Mendes, nº2.945 - Alto da Boa Vista – CEP 18.013-904

Tel.: (0XX15) 3238-1111.

Site: <http://camarasorocaba.sp.gov.br>

INDICAÇÃO

Serviços de tapa buraco, recapeamento asfáltico na Rua MMDC, altura do número 544, Vila Barão.

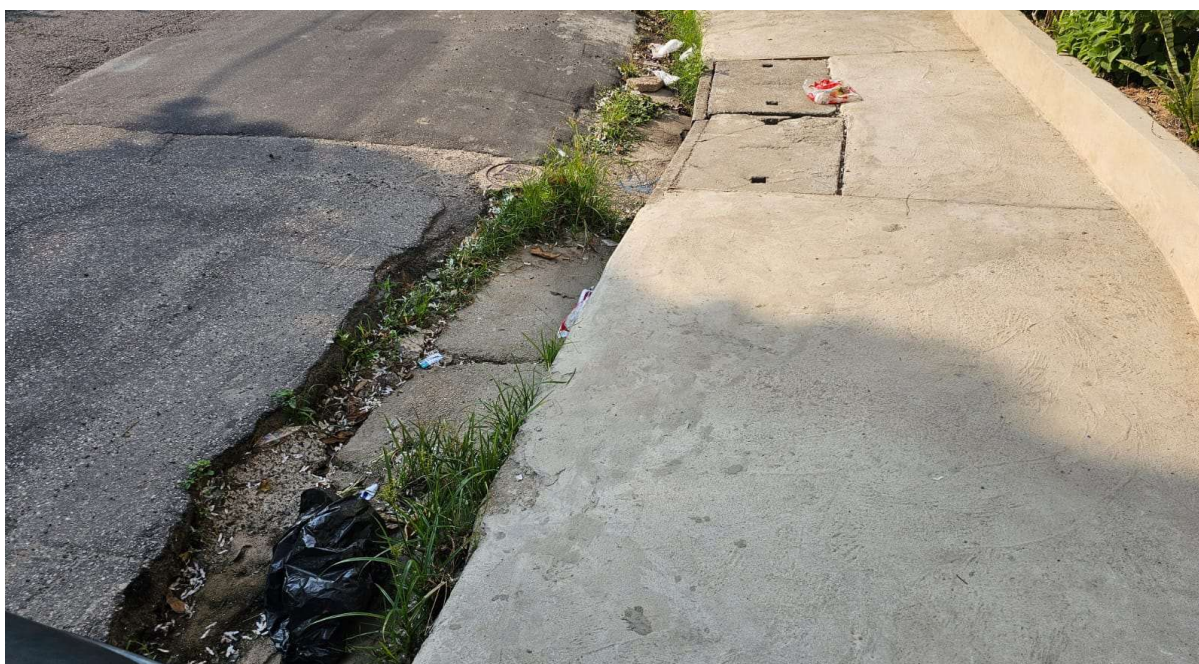

CONSIDERANDO as frequentes reclamações dos munícipes quanto às más condições da pavimentação asfáltica na Rua MMDC, que compromete o tráfego de veículos e a segurança dos pedestres;

CONSIDERANDO que a presença de buracos na via tem provocado danos aos veículos que transitam pela área, resultando em custos adicionais para os moradores e motoristas, além de aumentar o risco de acidentes de trânsito;

CONSIDERANDO que a Rua MMDC é uma via de acesso relevante para o fluxo de veículos na Vila Barão, o que reforça a urgência de reparos para garantir uma circulação adequada e segura;

CONSIDERANDO que a manutenção regular da infraestrutura viária é uma





CÂMARA MUNICIPAL DE SOROCABA

ESTADO DE SÃO PAULO

Av. Eng. Carlos Reinaldo Mendes, nº2.945 - Alto da Boa Vista – CEP 18.013-904

Tel.: (0XX15) 3238-1111.

Site: <http://camarasorocaba.sp.gov.br>

responsabilidade do poder público e essencial para a qualidade de vida urbana, prevenindo deteriorações mais graves e custos mais altos no futuro;

CONSIDERANDO que o recapeamento asfáltico, além de solucionar problemas imediatos de buracos, também prolonga a vida útil da via, reduzindo a necessidade de intervenções frequentes e garantindo uma trafegabilidade mais segura;

CONSIDERANDO que a execução de serviços de tapa-buraco e recapeamento nas áreas danificadas pode ser realizada de forma célere, com impacto direto e positivo no cotidiano dos moradores e no trânsito local;

INDICO ao Senhor Prefeito Municipal, através do setor competente, visando serviços de tapa buraco, recapeamento asfáltico na Rua MMDC, altura do número 544, CEP: 18060-620, Vila Barão, nesta cidade. DM (004882)

Sorocaba, 07 de outubro de 2024

ITALO MOREIRA

Vereador



PROTOCOLO DE ASSINATURA(S)

O documento acima foi assinado eletronicamente e pode ser acessado no endereço <https://sorocaba.camarasempapel.com.br/autenticidade> utilizando o identificador 3200390035003700340033003A005000

Assinado eletronicamente por Ítalo Gabriel Moreira em 08/10/2024 20:21

Checksum: 5B68C58CAD8C914355A790F3A5E78FB1FF68E7C0BE042B43E0DB81A393911108

