



CÂMARA MUNICIPAL DE SOROCABA

ESTADO DE SÃO PAULO

Av. Eng. Carlos Reinaldo Mendes, nº2.945 - Alto da Boa Vista – CEP 18.013-904

Tel.: (0XX15) 3238-1111.

Site: <http://camarasorocaba.sp.gov.br>

INDICAÇÃO

Implantação de área destinada à carga e descarga na Rua Dom Pedro II, no Centro de Sorocaba.

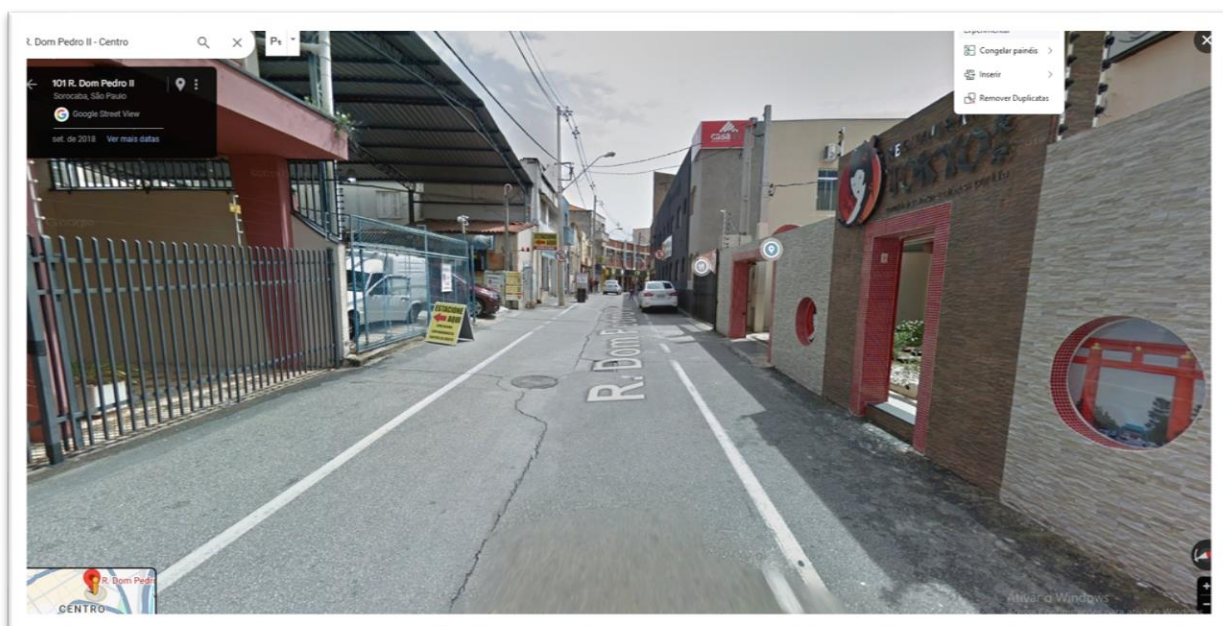

CONSIDERANDO que, a Rua Dom Pedro II é uma via de significativa importância para o comércio local, servindo como rota principal para diversos estabelecimentos que dependem de operações diárias de carga e descarga;



Autenticar documento em <https://sorocaba.camarasempapel.com.br/autenticidade> com o identificador 3200390034003800360037003A005000, Documento assinado digitalmente conforme art. 4º, II da Lei 14.063/2020.



CÂMARA MUNICIPAL DE SOROCABA

ESTADO DE SÃO PAULO

Av. Eng. Carlos Reinaldo Mendes, nº2.945 - Alto da Boa Vista – CEP 18.013-904

Tel.: (0XX15) 3238-1111.

Site: <http://camarasorocaba.sp.gov.br>

CONSIDERANDO que, a ausência de um espaço designado para carga e descarga na referida via tem causado transtornos ao tráfego, com veículos de grande porte ocupando indevidamente a via pública, gerando congestionamentos e aumentando o risco de acidentes;

INDICO ao Exmo. Senhor Prefeito Municipal, através do setor competente, a tomada de providências visando à implantação de área destinada à carga e descarga na Rua Dom Pedro II, CEP: 18010-130, no Centro de Sorocaba. VCA 004668

Sorocaba, 28 de agosto de 2024.

ITALO MOREIRA

Vereador



PROTOCOLO DE ASSINATURA(S)

O documento acima foi assinado eletronicamente e pode ser acessado no endereço <https://sorocaba.camarasempapel.com.br/autenticidade> utilizando o identificador 3200390034003800360037003A005000

Assinado eletronicamente por Ítalo Gabriel Moreira em 28/08/2024 15:51

Checksum: AB307003ECC3F0161DA763668C05103CF6585F20729500269254D236522D942A



Autenticar documento em <https://sorocaba.camarasempapel.com.br/autenticidade> com o identificador 3200390034003800360037003A005000, Documento assinado digitalmente conforme art. 4º, II da Lei 14.063/2020.