



CÂMARA MUNICIPAL DE SOROCABA

ESTADO DE SÃO PAULO

Av. Eng. Carlos Reinaldo Mendes, nº2.945 - Alto da Boa Vista – CEP 18.013-904

Tel.: (0XX15) 3238-1111.

Site: <http://camarasorocaba.sp.gov.br>

INDICAÇÃO

Manutenção emergente e revisão das ciclofaixas da cidade, especialmente em trecho da Av. Santa Cruz, visando garantir a segurança dos ciclistas.

Considerando que a segurança dos munícipes é uma prioridade inquestionável e deve ser garantida em todas as vias públicas, especialmente nas destinadas ao uso de ciclistas;

Considerando o relato de um acidente grave ocorrido em 20/06/2024 na ciclofaixa localizada no canteiro central da Av. Santa Cruz, na altura aproximada do número 1514, onde um ciclista sofreu ferimentos graves no rosto devido a uma elevação no piso da pista, semelhante a uma lombada;

Considerando que o acidente mencionado necessitou da intervenção do serviço de emergência e da presença da Polícia Militar, evidenciando a gravidade da situação e a urgência de medidas corretivas;

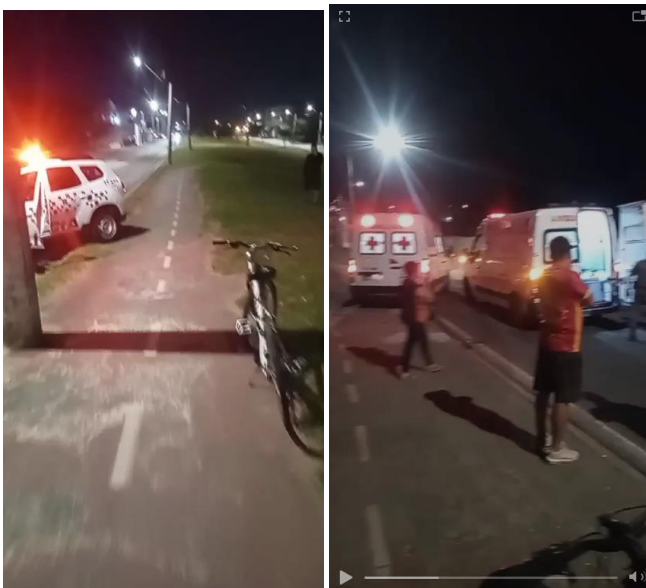

Considerando a indignação dos munícipes com a condição atual das ciclofaixas, que põe em risco a integridade física dos ciclistas e compromete a mobilidade urbana sustentável;



Autenticar documento em <https://sorocaba.camarasempapel.com.br/autenticidade> com o identificador 3200390033003100350034003A005000, Documento assinado digitalmente conforme art. 4º, II da Lei 14.063/2020.



CÂMARA MUNICIPAL DE SOROCABA

ESTADO DE SÃO PAULO

Av. Eng. Carlos Reinaldo Mendes, nº2.945 - Alto da Boa Vista – CEP 18.013-904

Tel.: (0XX15) 3238-1111.

Site: <http://camarasorocaba.sp.gov.br>

Considerando a necessidade de uma manutenção emergente no trecho específico da Av. Santa Cruz, bem como uma revisão abrangente de toda a extensão das ciclofaixas da cidade para identificar e corrigir possíveis irregularidades;



Considerando que a promoção de um ambiente seguro para os ciclistas incentiva o uso de meios de transporte alternativos, contribuindo para a redução do trânsito e da poluição, além de promover a saúde e o bem-estar da população;

Indico, ao Exmo. Senhor Prefeito, através dos setores competentes que sejam adotadas as seguintes providências;

- 1) Realização de manutenção emergente na ciclofaixa localizada no canteiro central da Av. Santa Cruz, na altura aproximada do número 1514, corrigindo a elevação no piso que causou o acidente relatado.
- 2) Implementação de uma revisão completa de todas as ciclofaixas da cidade de Sorocaba, com o objetivo de identificar e corrigir quaisquer irregularidades que possam comprometer a segurança dos ciclistas.
- 3) Estabelecimento de um cronograma de manutenção periódica das ciclofaixas, garantindo a constante segurança e qualidade das vias destinadas aos ciclistas.

Sorocaba, 24 de junho de 2024.

ÍTALO MOREIRA Vereador



PROTOCOLO DE ASSINATURA(S)

O documento acima foi assinado eletronicamente e pode ser acessado no endereço <https://sorocaba.camarasempapel.com.br/autenticidade> utilizando o identificador 3200390033003100350034003A005000

Assinado eletronicamente por Ítalo Gabriel Moreira em 24/06/2024 21:56

Checksum: **B1F04B102E6E4FDF01F371D02B05EF751EDD8402FA07CAC13513F87E4FFF3748**



Autenticar documento em <https://sorocaba.camarasempapel.com.br/autenticidade> com o identificador 3200390033003100350034003A005000, Documento assinado digitalmente conforme art. 4º, II da Lei 14.063/2020.