



# CÂMARA MUNICIPAL DE SOROCABA

ESTADO DE SÃO PAULO

Av. Eng. Carlos Reinaldo Mendes, nº2.945 - Alto da Boa Vista – CEP 18.013-904

Tel.: (0XX15) 3238-1111.

Site: <http://camarasorocaba.sp.gov.br>

## INDICAÇÃO

**Reforma integral ou substituição emergencial da ponte de madeira (passarela de pedestres) localizada ao final da Rua Anna de Queiroz, no Ipanema Ville.**

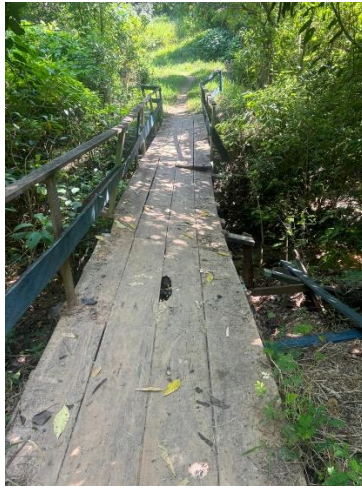

CONSIDERANDO que a segurança na mobilidade urbana é um direito fundamental, devendo o Poder Público garantir que as vias de transposição, mesmo as de caráter peatonal, ofereçam condições seguras de uso;

CONSIDERANDO que ao final da Rua Anna de Queiroz, na altura do nº 95 (CEP 18071-066), no Ipanema Ville, existe uma ponte de madeira sobre um córrego que serve como importante via de ligação e escoamento de pedestres entre bairros adjacentes;

CONSIDERANDO que, conforme registros fotográficos e relatos de moradores locais, a referida passarela encontra-se em estado deplorável de conservação, apresentando madeiramento apodrecido, tábuas soltas, buracos no piso e ausência de guarda-corpo em diversos trechos;

CONSIDERANDO que a precariedade da estrutura oferece risco iminente de queda e acidentes graves para os transeuntes, incluindo crianças e idosos que utilizam a passagem diariamente para acessar serviços básicos e transporte público;

CONSIDERANDO que a omissão na manutenção de equipamentos públicos de transposição pode resultar em danos irreparáveis à integridade física dos munícipes;





# CÂMARA MUNICIPAL DE SOROCABA

ESTADO DE SÃO PAULO

Av. Eng. Carlos Reinaldo Mendes, nº2.945 - Alto da Boa Vista – CEP 18.013-904

Tel.: (0XX15) 3238-1111.

Site: <http://camarasorocaba.sp.gov.br>

Diante do exposto, INDICO ao Poder Executivo Municipal, por meio da Secretaria de Serviços Públicos e Obras (SERPO), a adoção das seguintes providências em caráter emergencial:

1. Vistoria técnica imediata para avaliar o risco estrutural da ponte situada na Rua Anna de Queiroz;
2. Interdição parcial e sinalização de segurança, caso o risco de desabamento seja confirmado;
3. Reforma integral ou substituição da estrutura de madeira por uma passarela de metal ou concreto, visando maior durabilidade e segurança aos moradores do Ipanema Ville.

Esta medida é proposta em reconhecimento à vigilância dos cidadãos do Ipanema Ville para com a segurança de sua vizinhança e ao dever do Município de zelar pela infraestrutura urbana. HCO

Atenciosamente,

*Sorocaba, 30 de março de 2026.*

**ÍTALO MOREIRA**

**VEREADOR**



# PROTOCOLO DE ASSINATURA(S)

O documento acima foi assinado eletronicamente e pode ser acessado no endereço <https://sorocaba.camarasempapel.com.br/autenticidade> utilizando o identificador 3300320033003600380033003A005000

Assinado eletronicamente por Ítalo Gabriel Moreira em 30/03/2026 17:43

Checksum: 720CEBF10DF6D1808FF3F594348F5D0D14C3ED855899E93A07CD5F24150060EA

