



CÂMARA MUNICIPAL DE SOROCABA

ESTADO DE SÃO PAULO

INDICAÇÃO

Indica implementação de Container de lixo em via pública, no Jardim Botucatu.

INDICO ao Exmo. Sr. Prefeito Municipal, através da Secretaria de Serviços Públicos e Obras (SERPO), o estudo para instalação de contentores padronizados (Containers) para acondicionamento temporário de resíduos sólidos urbanos na rua Euclides de Oliveira, Jardim Botucatu.

O referido logradouro apresenta um quadro crítico de descarte irregular de resíduos sólidos, agravado após a supressão dos contentores padronizados anteriormente instalados. A ausência de infraestrutura para acondicionamento tem gerado o espalhamento de detritos, comprometendo a salubridade ambiental e a fluidez do tráfego local devido à obstrução parcial da via pública.

Adicionalmente, a referida localidade tornou-se um foco de proliferação de vetores e sinantrópicos (como roedores e baratas), comprometendo a salubridade das zonas residenciais adjacentes. A deposição irregular de Resíduos de Construção e Demolição (entulho) e bens inservíveis (móveis) configura um ambiente propício para o estabelecimento de escorpiões, elevando o risco de acidentes escorpiônicos. Tal cenário de vulnerabilidade sanitária gera fundado receio quanto à integridade física e à saúde pública da comunidade local.

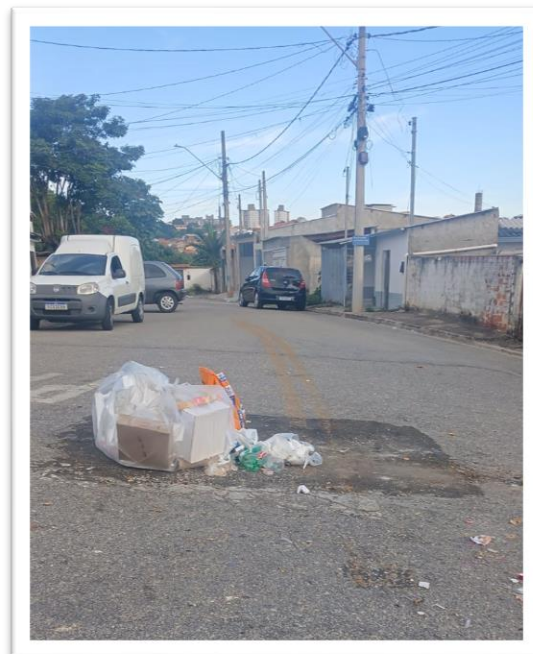



CÂMARA MUNICIPAL DE SOROCABA

ESTADO DE SÃO PAULO

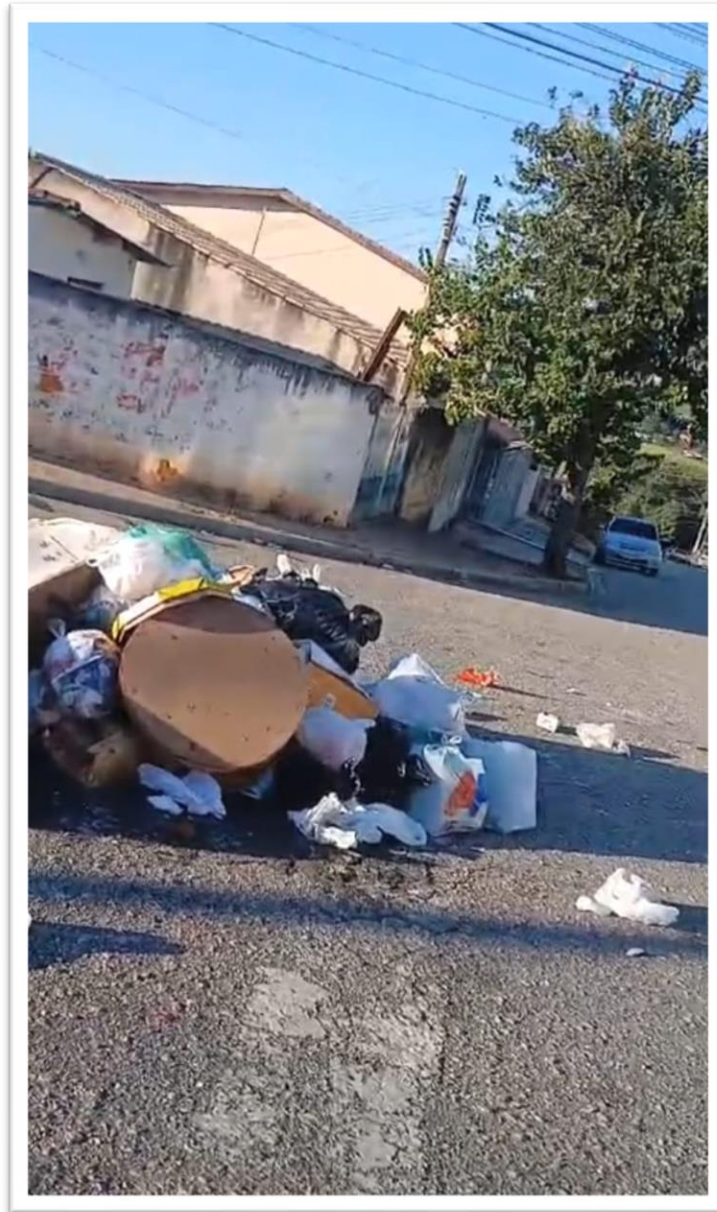

Diante do exposto, solicita-se que o órgão competente proceda com a análise de viabilidade técnica in loco e, constatada a necessidade, viabilize a instalação de contentores padronizados.

S/S., 02 de fevereiro de 2.026

RODOLFO OLIVEIRA GANEM
Vereador



PROTOCOLO DE ASSINATURA(S)

O documento acima foi assinado eletronicamente e pode ser acessado no endereço <https://sorocaba.camarasempapel.com.br/autenticidade> utilizando o identificador 3300320030003300320037003A005000

Assinado eletronicamente por **Rodolfo Antônio Lima de Oliveira** em 03/02/2026 09:29

Checksum: **CA3D841EB124F6507BC51F0263801F9539DA6C204A81BF0C165AFBA22D41F524**



Autenticar documento em <https://sorocaba.camarasempapel.com.br/autenticidade>
com o identificador 3300320030003300320037003A005000, Documento assinado digitalmente conforme
art. 4º, II da Lei 14.063/2020.