

À SERIM,

Segue **sugestão** de descrição de via baseada no croqui a seguir:

“Fica denominada **XXXX** a **RUA VILLAGIO ITÁLIA RES JD R/ 08**, com início e término em **RUA VILLAGIO ITÁLIA RES JD R/ 06**, localizada no **Loteamento Residencial Villagio Itália**, nesta cidade.”

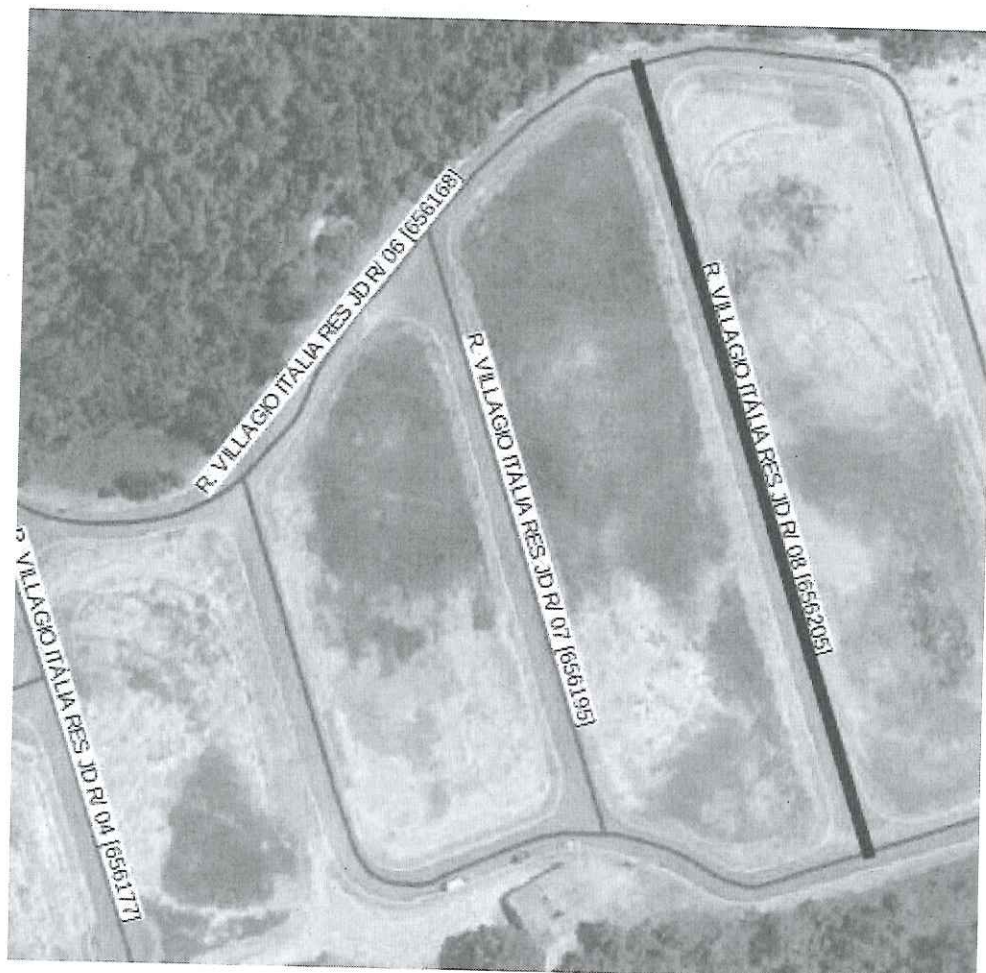

Para identificação interna apenas:

Código: 656205 Nome: Rua Villagio Itália Res Jd R/ 08.

Loteamento: Jardim Residencial Villagio Itália.

Extremo A: Rua Villagio Itália Res Jd R/ 06.

Extremo B: Rua Villagio Itália Res Jd R/ 06.

Adler Miler de Barros

Adiel Miller de Barros
Chefe da Divisão de Geoprocessamento e Geotecnologia Aplicada
Secretaria de Planejamento e Desenvolvimento Urbano

PALÁCIO DOS TROPEIROS – 2º andar

Av. Eng. Carlos Reinaldo Mendes 3.041 – Alto da Boa Vista – CEP 18013-280 – Sorocaba/SP

Autenticar documento em: <https://www.camarasempapel.com.br/autenticidade>
conforme MP nº 2.200-2/2001, e posterior Lei nº 14.186/2023, Publicações Brasileiras - ICP-Brasil.

