861
2

Fl. nº 0174-01/2025/DIGEO/SEPLAN 19 de março de 2025.

Assunto: **Denominação de via – Loteamento Residencial Villagio Itália**

À SERIM,

Segue **sugestão** de descrição de via baseada no croqui a seguir:

"Fica denominada **XXXX** a **RUA VILLAGIO ITÁLIA RES JD R/ 01,** com início em **RUA VILLAGIO ITÁLIA RES JD R/ 02** e término em **cul-de-sac**, localizada no **Loteamento Residencial Villagio Itália,** nesta cidade."

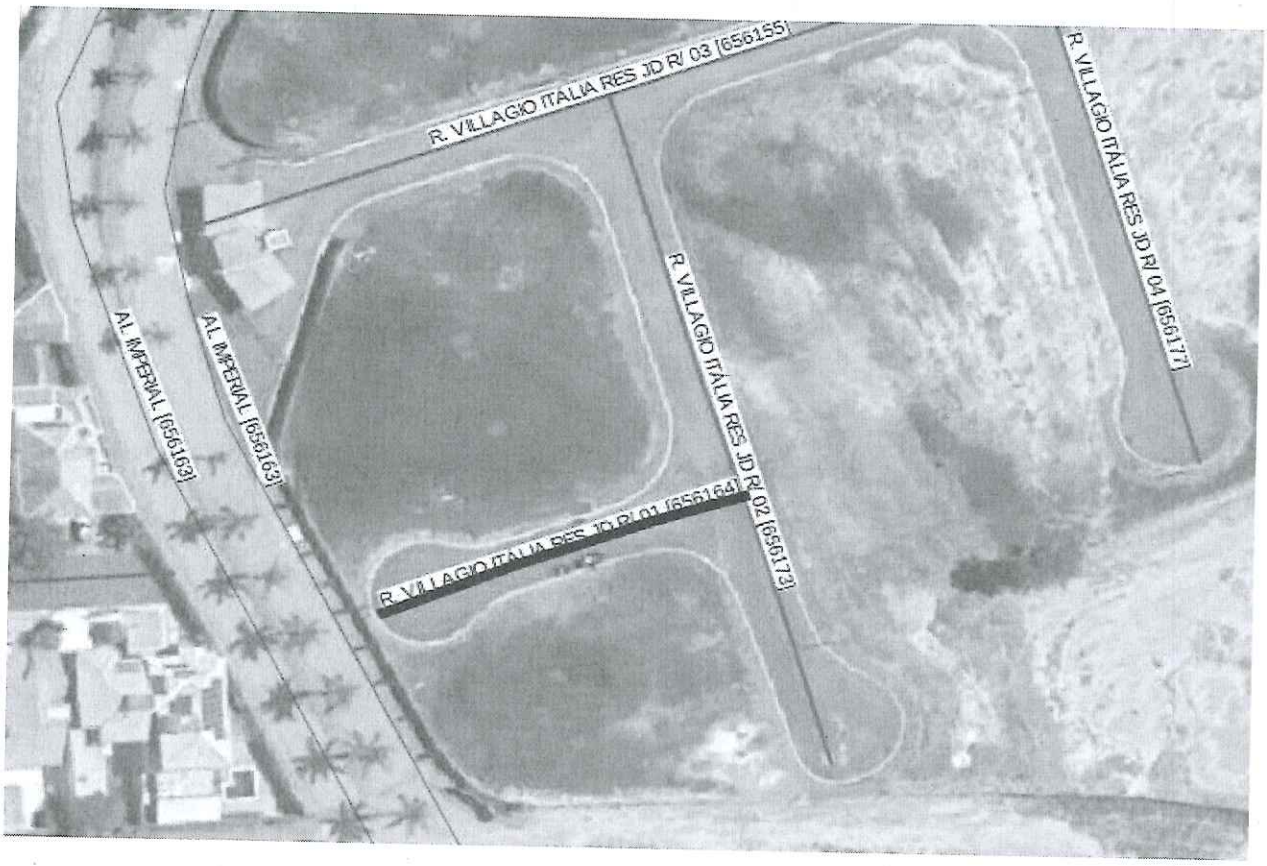

Para identificação interna apenas:

Código: **656164** Nome: **Rua Villagio Itália Res Jd R/ 01.**

Loteamento: **Jardim Residencial Villagio Itália.**

Extremo A: **Rua Villagio Itália Res Jd R/ 02.**

Extremo B: **cul-de-sac.**

Adler Miler de Barros
Chefe da Divisão de Geoprocessamento e Geotecnologia Aplicada
Secretaria de Planejamento e Desenvolvimento Urbano

Autenticar documento em https://sorocaba.camarasempapel.com.br/autenticidade
com identificador 310590000000000000000202503190000000000001 Documento assinado digitalmente
conforme MP n° 2.200-2/2001, que institui a Infraestrutura de Chaves Públicas Brasileira - ICP-Brasil.