



PREFEITURA MUNICIPAL DE SOROCABA
SEPLAN - Geoprocessamento e Geotecnologia Aplicada

DESPACHO

Nº do Processo: 3552205.404.00053473/2025-14
Interessado: @interessados_virgula_espaco@
Assunto: SERIM DGI 624/2025 SEPLAN

À SERIM,

Segue sugestão de descrição baseada no croqui a seguir:

"Fica denominada XXXXXX a Área Pública, localizada entre a AVENIDA SANTOS DUMONT e RUA PROF SOUZA GUERRA, na Região Norte, nesta cidade."

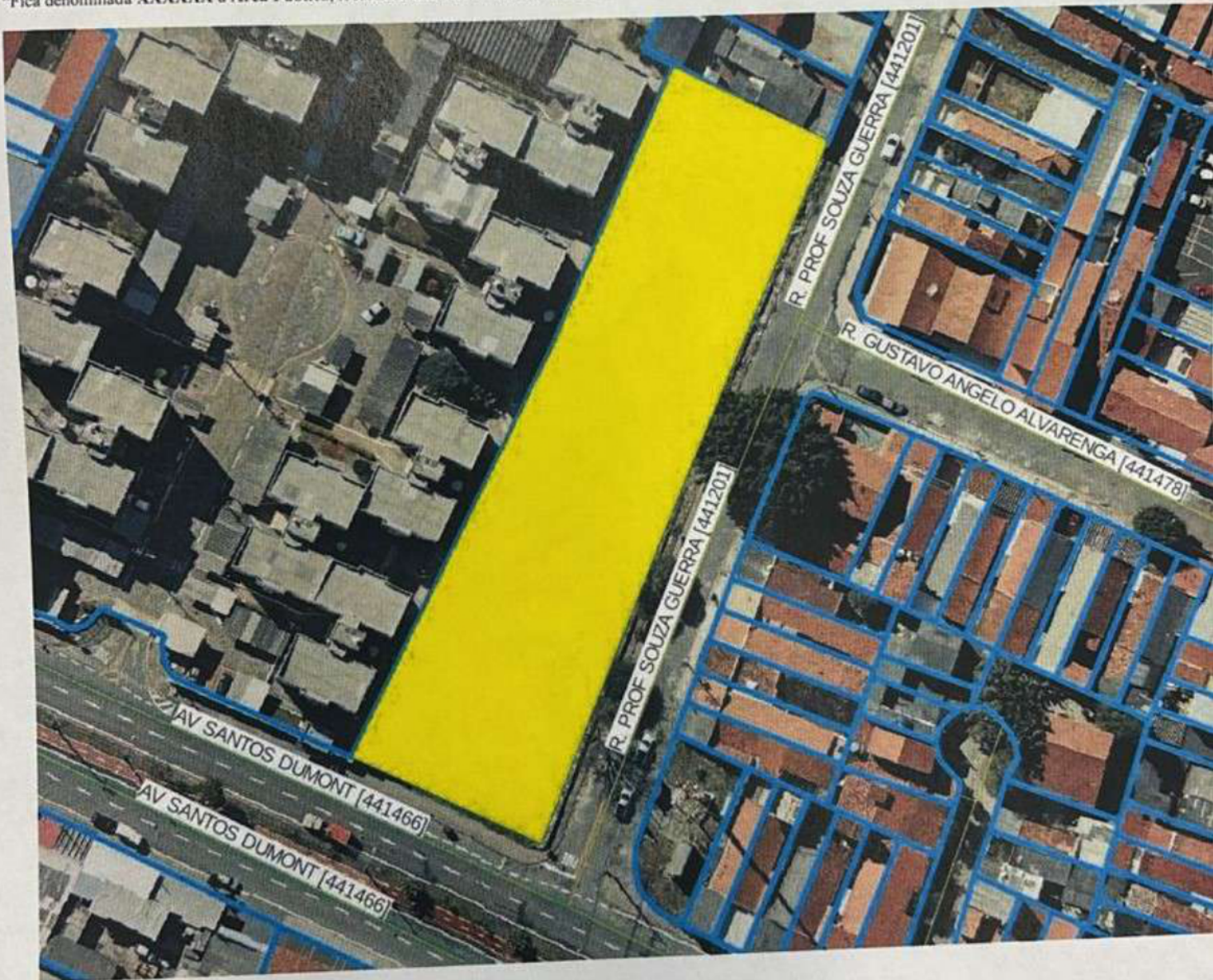

Sorocaba, na data da assinatura digi

Adler Miler de Barros

Chefe da Divisão de Geoprocessamento e Geotecnologia Aplicada



Autenticar documento em <https://sorocaba.camaraempapei.com.br/autenticidade>
com o identificador 3100300036003800320036003A00540052004100, Documento assinado
digitalmente conforme MP nº 2.200-2/2001, que institui a Infra-estrutura de Chaves Públicas Brasileira -
ICP-Brasil.