

Fl. nº 0315/2024/DIGEO/SEPLAN

23 de maio de 2024

Assunto: **Solicitação SERIM via e-mail (21/05/2024 – 16h21min)**

À SERIM.

Segue sugestão de descrição de via baseada no croqui a seguir:

“Fica denominada **xxxx** a **RUA ALEM PONTE B R/SEM NOME**, com início na **ET. JOSÉ CELESTE** e término em **cul-de-sac**, localizada no **Bairro Além Ponte**, nesta cidade.”

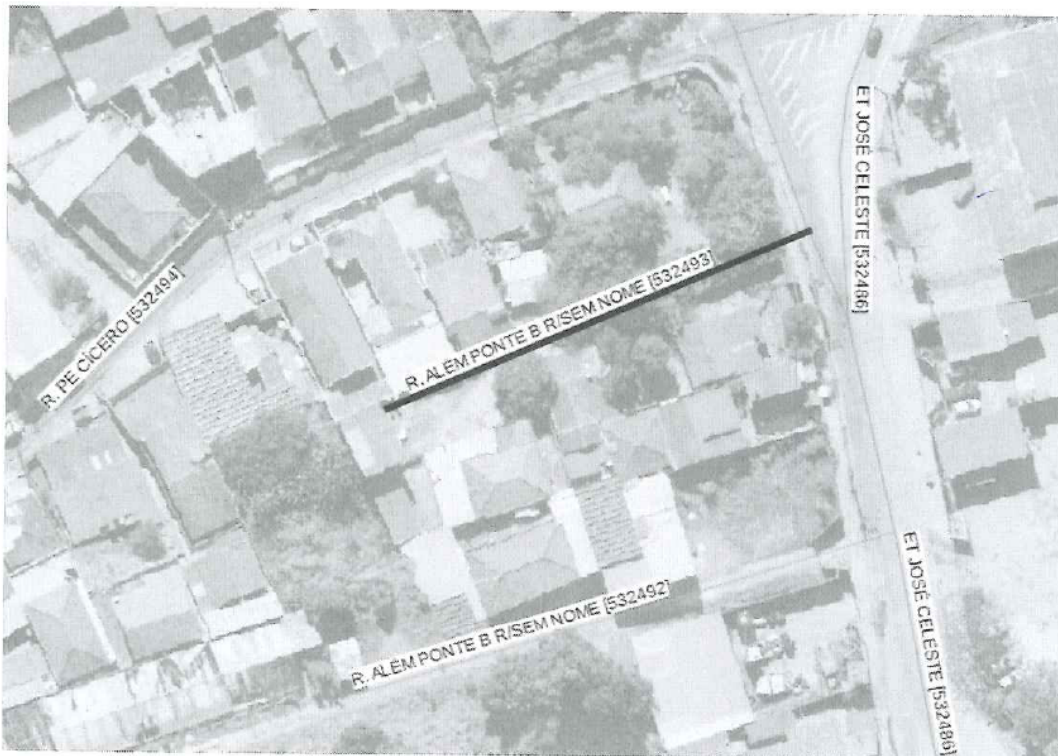

Para identificação interna apenas:

Código: **532493** Nome: **R. Além Ponte B R/Sem Nome.**

Loteamento: **Bairro Além Ponte.**

Extremo A: **Et. José Celeste**

Extremo B: **cul-de-sac.**

Adler Miler de Barros

**Chefe da Divisão de Geoprocessamento e Geotecnologia Aplicada
Secretaria de Planejamento e Desenvolvimento Urbano**



PALÁCIO DOS TROPEIROS – 2º andar



Av. Eng. Carlos Reinaldo Mendes 3.041 – Alto da Boa Vista – CEP 18013-280 – Sorocaba – SP

Autenticar documento em <https://sorocaba.camarasempapel.com.br/autenticidade>
com o identificador 350039003100380037003A0054005200410. Documento assinado digitalmente
conforme MP nº 2.200-2/2001, que institui a Infra-estrutura de Chaves Públicas Brasileira - ICP-
Brasil.